

Vincoli Ambientali

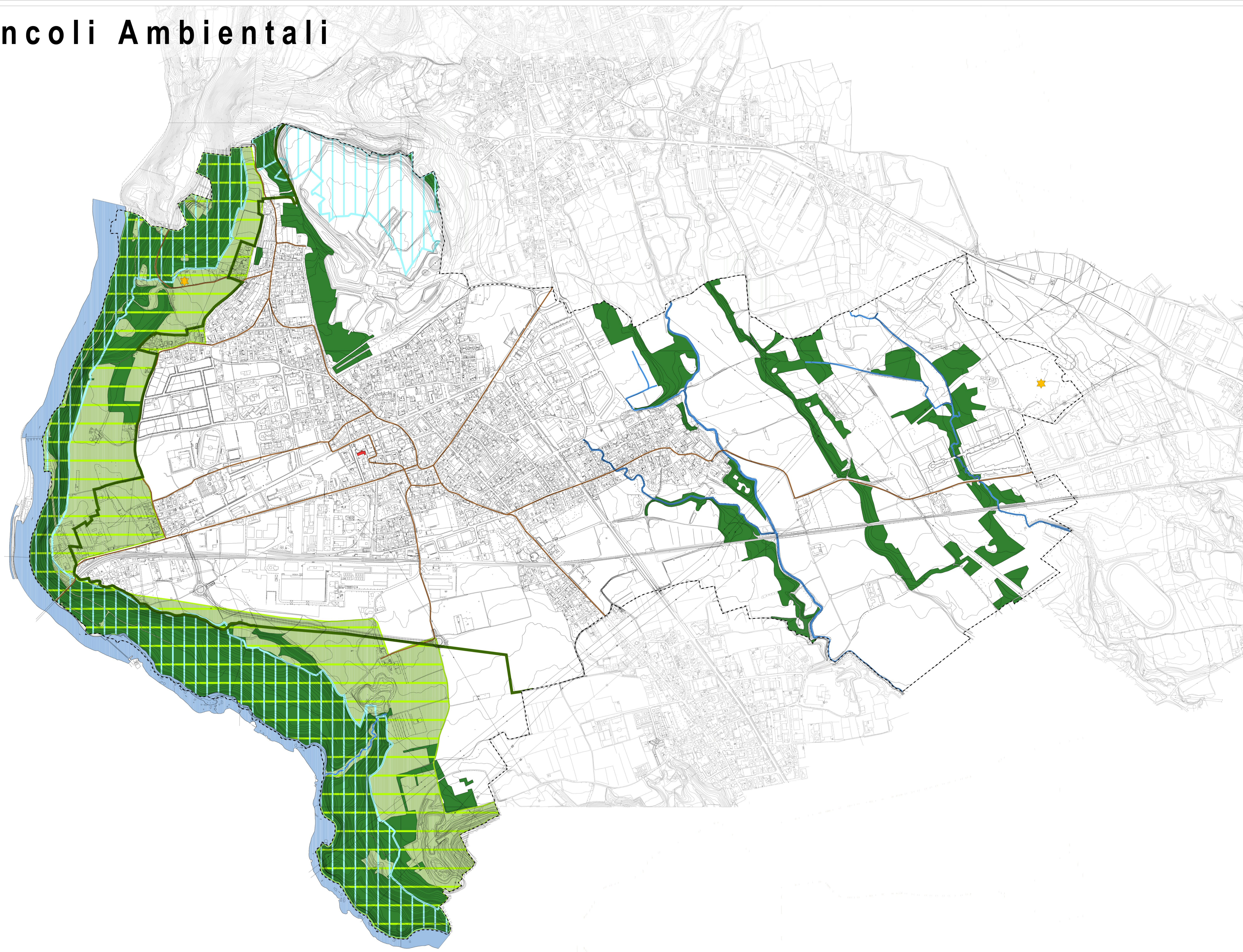

LEGENDA

- Edifici e monumenti vincolati ai sensi del D. lgs. 42 del 2004, art. 10
- Ambiti vincolati ai sensi del D. lgs. 42 del 2004, art. 136 "Bellezze individue e d'insieme"
- Boschi vincolati ai sensi del D. lgs. 42 del 2004, art. 142
- Parco Regionale Adda Nord
- Zone archeologiche vincolate ai sensi del D. lgs. 42 del 2004, art. 142
- Vincolo di rischio idrogeologico
- Ambito fluviale dell'Adda
- Torrente Grandone e corsi d'acqua minori
- Percorsi di interesse storico paesistico
- Confine comunale

 **Comune di CALUSCO D'ADDA**
Provincia di Bergamo

PIANO DI GOVERNO DEL TERRITORIO

marzo 2012
Progettisti incaricati
arch. Andrea Arcidiacono
arch. Gabriele Calmanti
arch. Laura Fogliani
con
arch. Viviana di Marino
arch. Raffaella Lavisio
dott. Francesco Secchi
dott. Stefano Salata
dott.ssa Marika Fior
Responsabile settore tecnico
ing. Giuseppe Barbera
Ufficio Tecnico
geom. Roberto Galli

Adottato con Deliberazione di C. C. n. 42 del 12 ottobre 2011
Approvato con Deliberazione di C. C. n. 7 del 16 marzo 2012
Vantato a seguito del recepimento di osservazioni e dei pareri della Provincia di Bergamo, dell'Ente Parco Adda Nord e degli altri enti competenti

Variante puntuale al P.G.T. - 2021 Elaborati con modifiche a seguito di osservazioni

Progettista incaricato
P.T. Lorenzo Coppa
Con
Agr. Dot. Massimo Figaroli

Studio Coppa
governo integrato del territorio

Adottato con Deliberazione di C.C. n. del
Approvato con Deliberazione di C.C. n. del
IL SINDACO IL SEGRETARIO

Quadro ricognitivo

QR4b VINCOLI AMBIENTALI
scala 1:5000