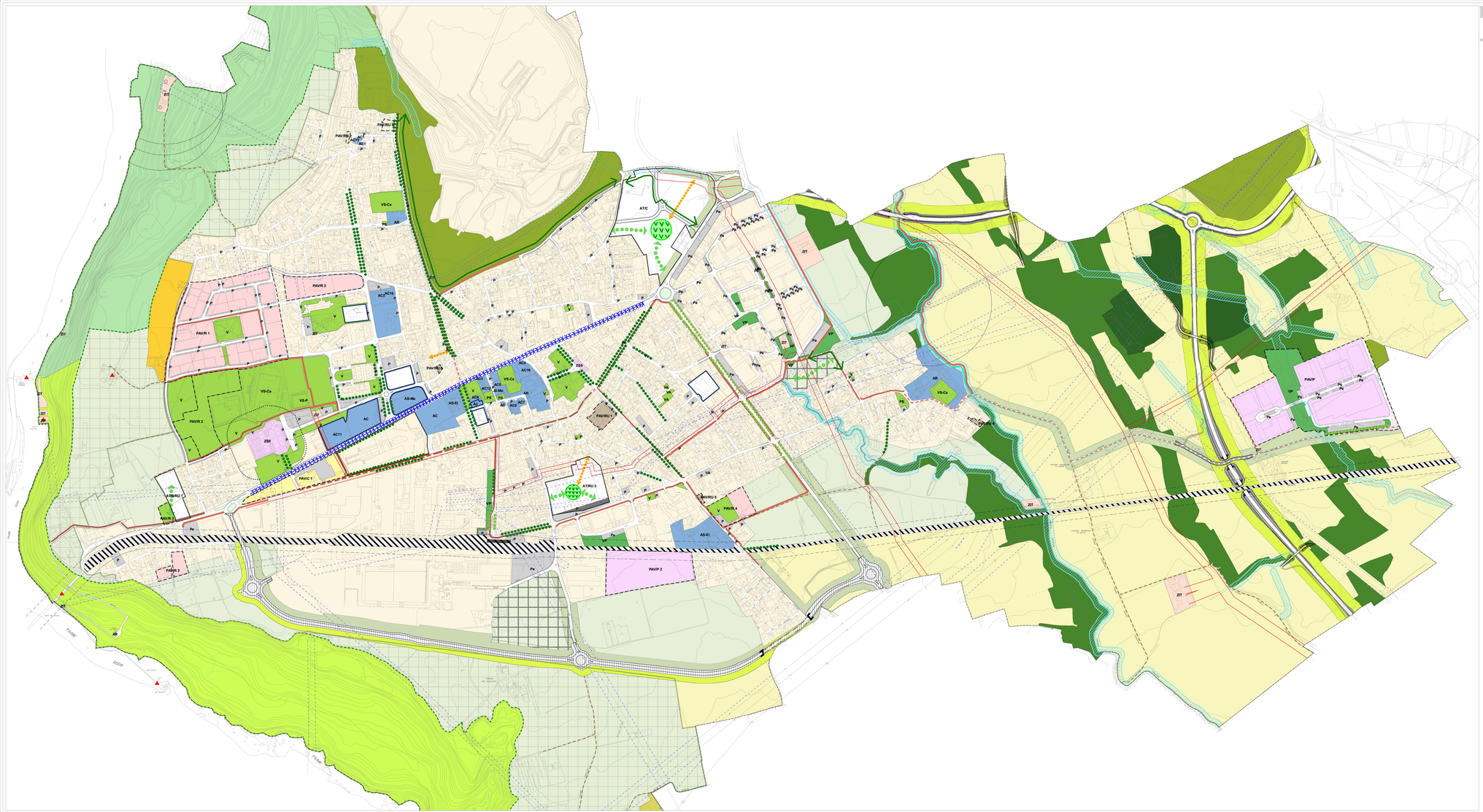

COMPONENTE STRUTTURALE PIANIFICATORIA

SISTEMA DELLE AREE E ATTREZZATURE

Standard

AC — Aree e attrezzature civiche e collettive
- AC1 Alloggio pubblico
- AC2 Aree fiere
- AC3 ASL
- AC4 Associazione socio-assistenziale
- AC5 Biblioteca
- AC6 Centro civico
- AC7 Centro di accoglienza
- AC8 Cinema
- AC10 Locali polivalenti
- AC11 Mercato
- AC12 Municipio
- AC13 Museo
- AC14 Posta
- AC15 Sala civica
- AC16 Associazione socio sanitaria

AR — Aree e attrezzature religiose

AI — Aree e attrezzature scolastiche per l'infanzia
- AI-N Asilo nido
- AI-Ma Scuola materna

AS — Aree e attrezzature scolastiche dell'obbligo
- AS-El Scuola elementare
- AS-Me Scuola media

V — Aree a verde attrezzato

VS — Aree e attrezzature per lo sport
- VS-Cs Campo sportivo
- VS-Ca Campo sportivo e pista d'atletica
- VS-P Palazzetto
- VS-Pa Palestra
- VS-Pi Piscina

PS — Piazze e spazi pubblici pedonali

P — Parcheggi residenziali di uso pubblico

VP — Aree a verde in zone produttive

Aree a verde di arredo stradale

Pe — Parcheggi extraresidenziali di uso pubblico

ZSS — Servizi speciali

ZIT — Servizi tecnologici

Zone per la mobilità

Viabilità a raso

Viabilità tratto interrato o in trincea protetta

Sottopasso

Zona traffico limitato

Alberature a filare lungo strada esistenti

Piste ciclabili in sede propria

Piste ciclabili in sede promiscua

Verde di rispetto

Verde di mitigazione infrastrutturale e ambientazione infrastrutturale

Zone per infrastrutture ferroviarie

Stazione

Zone per attrezzature di servizio, distribuzione e deposito carburante

SISTEMA AMBIENTALE

Ambito di tutela dei corsi d'acqua

Aree boscate

Percorsi agricoli di interesse paesistico

Verde ambientale

Zone di recupero ambientale intensivo

Parco Adda Nord

Perimetro Parco Naturale

Zone di interesse naturalistico paesistico

Zona agricola di tutela ambientale

Zona monumentale naturale leonardesca

Aree degradate da recuperare

Zona ad attrezzature per la fruizione

Beni e manufatti di rilevante valore archeologico, architettonico, artistico, storico e culturale

Zona agricole di salvaguardia del territorio urbanizzato

Zone agricole produttive

SISTEMA DELLE TRASFORMAZIONI

AT/C — Aree di Trasformazione Confermate polifunzionali - AT/C

AT/RU — Aree di Trasformazione di Recupero Urbano - AT/RU

Aree di Trasformazione residenziali - AT/R

Aree di Trasformazione Produttive - AT/P

Piani attuativi vigenti

PAVIRU — Piani di recupero vigenti

PAVIR — Piani attuativi vigenti con destinazione funzionale prevalentemente residenziale

PAVIC — Piani attuativi vigenti con destinazione funzionale prevalentemente commerciale

PAVIP — Piani attuativi vigenti con destinazione funzionale prevalentemente produttiva

COMPONENTE PROGRAMMATICA PROGETTUALE

SCHEMI DI ASSETTO E AZIONI STRATEGICHE PER LA COSTRUZIONE DELLO SPAZIO COLLETTIVO

Schemi di assetto per le aree di trasformazione

P — Aree per parcheggio a localizzazione prevalente vincolata

Parco centrale di quartiere

Ambiti di concentrazione per servizi e verde

Corridoi verdi di connessione ambientale

Percorsi pedonali

Piste ciclopedonali

Azioni strategiche

Ambiti di valorizzazione per finalità di interesse pubblico

Ambiti di valorizzazione per finalità di interesse pubblico: aree per insediamenti privati ZTR1 e ZTR2

Alberature a filare lungo strada di progetto

Riqualificazione e declassamento a viabilità urbana dell'asse di Via Marconi

Riqualificazione dell'asse di Via Vittorio Emanuele II

AMBITI DI TUTELA E RISPETTO

Ambito di tutela dei pozzi

Ambito di rispetto cimiteriale

Ambito di rispetto degli elettrodotti (DPA linee aeree Alta Tensione e Media Tensione)

Ambito di rispetto dei metanodotti

Confine comunale

Comune di
CALUSCO D'ADDA
Provincia di Bergamo

PIANO DI GOVERNO DEL TERRITORIO

marzo 2012

Progettisti incaricati
arch. Andrea Arcidiacono
arch. Gabriele Calmanti
arch. Laura Pogliani

con
arch. Viviana di Marino
arch. Raffaella Lenavico
dott. Francesco Secchi
dott. Stefano Salata
dott.ssa Marika Fior

Responsabile settore tecnico
ing. Giuseppe Barbera
Ufficio Tecnico
geom. Roberto Gatti

Adottato con Deliberazione di C. C. n. 42 del 12 ottobre 2011

Approvato con Deliberazione di C. C. n. 7 del 16 marzo 2012

Variato a seguito del recepimento di osservazioni e dei pareri della Provincia di Bergamo, dell'Ente Parco Adda Nord e degli altri enti competenti

Piano dei Servizi

Variante puntuale al P.G.T. - 2021

Elaborati con modifiche a seguito di osservazioni

Progettista incaricato
RT Lorenzo Coppa
Con
Agr. Dott. Massimo Figaroli

Studio Coppa
geometri infografici dati territoriali
Via Vittorio Emanuele II, 24 - 24030 Calusco d'Adda (BG)
Tel. 035 4511 - 035 4511 - 035 4511 - 035 4511 - 035 4511

Adottato con Deliberazione di C.C. n. ..... del .....

Approvato con Deliberazione di C.C. n. ..... del .....

IL SINDACO — IL SEGRETARIO

PS 1 — **PROGETTO E PROGRAMMA PER IL SISTEMA DEI SERVIZI**

scala 1:2000