



**Comune di
Calusco d'Adda**

**Piano Esecutivo di Gestione
PIANO DEGLI OBIETTIVI
PIANO DELLA PERFORMANCE**

Anno 2022

PIANO DEGLI OBIETTIVI ANNO 2022

Il Piano degli obiettivi anno 2022 comprende:

- l'elencazione delle attività e dei servizi in capo ad ogni settore e i relativi indicatori numerici relativi al triennio 2020/2022;
- le risorse economiche assegnate per l'esercizio finanziario 2022 (stato attuazione entrate ed uscite);
- gli obiettivi annuali o pluriennali di ogni settore, anche a valenza intersettoriale, rilevanti e pertinenti rispetto ai programmi e alle priorità dell'amministrazione comunale nonché ai bisogni della collettività con relativi indicatori di risultato, personale coinvolto, tempi di realizzazione e risultati attesi ed ottenuti ai fini della performance.

1. SETTORE AMMINISTRATIVO FINANZIARIO

Responsabile: Mantecca Giusi

MAPPATURA DEI SERVIZI

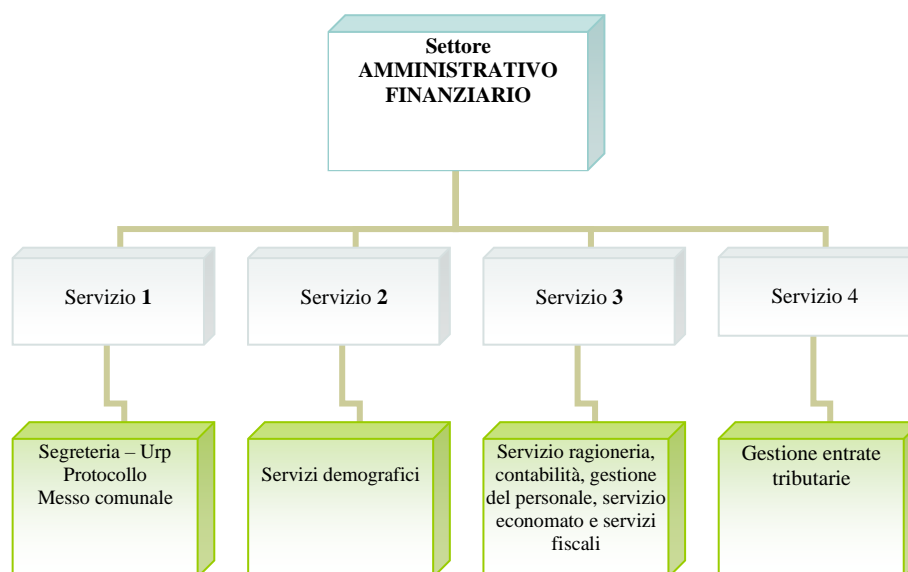

RISORSE UMANE

NR.	PROFILO CATEGORIA	COGNOME NOME	TIPOLOGIA DI ORARIO
1	Funzionario amministrativo contabile D3/D6	Mantecca Giusi – P.O.	Tempo pieno
2	Istruttore direttivo D1	Stucchi Stefania	Tempo pieno
3	Istruttore amministrativo C/C6	Rota Simona	Tempo pieno
4	Istruttore amministrativo C/C5	Brivio Brunella	Tempo pieno
5	Istruttore amministrativo C/C4 (per 26 ore)	Brembilla Mauro	Tempo pieno
6	Istruttore amministrativo C/C4	Foresti Simone	Tempo pieno
7	Istruttore amministrativo C/C4	Barbagallo Rosetta	Part-time 30 ore settimanali
8	Istruttore amministrativo C/C3	Filippazzo Irene	Tempo pieno
9	Istruttore amministrativo C/C2	Milesi Manuela	Part-time 20 ore settimanali
10	Istruttore amministrativo C/C1	Castelli Jessica	Tempo pieno
11	Messo Comunale B/B3	Martinelli Gelsomina	Tempo pieno
12	Collaboratore amministrativo B3	Micheletti Giulia	Part-time 20 ore settimanali

Settore		Responsabile			
1	AMMINISTRATIVO FINANZIARIO	Mantecca Giusi			
Servizio					
SEGRETERIA					
Attività					
GESTIONE ATTI ORGANI ISTITUZIONALI					
Descrizione attività					
Attività deliberativa degli Organi Istituzionali: Sindaco, Consiglio Comunale, Giunta Comunale. Attività correlata alla Commissione consiliare per le Garanzie Statutarie.					
Nr.	Attività	Indicatore 2020	Indicatore 2021	Indicatore 2022	Indicatore 2023
1	Sedute del Consiglio Comunale	7	8	8	
2	Ordini del giorno del Consiglio Comunale	7	8	8	
3	Delibere del Consiglio Comunale	43	47	48	
4	Sedute della Giunta Comunale	54	59	62	
5	Ordini del giorno della Giunta Comunale	54	59	62	
6	Delibere della Giunta Comunale	185	158	216	
7	Esecutività delibere Consiglio e Giunta	228	205	264	
8	Riunioni Commissione Garanzie Statutarie	1	6	3	
Personale coinvolto					
Mantecca Giusi – responsabile di P.O. Brivio Brunella					

Settore		Responsabile			
1	AMMINISTRATIVO FINANZIARIO	Mantecca Giusi			
Servizio					
SEGRETERIA					
Attività					
ATTIVITA' DELLA SEGRETERIA					
Descrizione attività					
Attività amministrative varie.					
Nr.	Attività	Indicatore 2020	Indicatore 2021	Indicatore 2022	Indicatore 2023
1	Piano della trasparenza e dell'integrità	1	1	1	
2	Piano per la prevenzione della corruzione				
3	Anticorruzione: organizzazione formazione del personale	1	1	1	
4	Nucleo di valutazione: relazione annuale, trasparenza, controlli vari	6	6	6	
5	Pubblicazioni documenti degli uffici in Amministrazione Trasparente	165	197	233	
6	Inserimenti in Amministrazione Trasparente (AVCP/contributi) relativi alle determine	65	59	92 *	
7	Richieste CIG	23	18	41	
8	Richieste DURC	31	22	37	
9	Gestione pubblicazione determine albo online	73	76	86 *	
10	Pubblicazione varie all'albo online	19	16	33	
11	Decreti del Sindaco	16	6	24	
12	Deleghe del Sindaco	5	11	18	
13	Gestione appuntamenti Sindaco/Assessori	16	28	28	
14	Rilascio attestazioni per Assessori	12	12	12	
15	Gestione presenze Consiglieri	1	1	1	
16	Censimenti vari	1	2	1	
17	Consultazioni elettorali/referendarie (parte tecnica e organizzativa)	2	1	2	
18	Organizzazione di celebrazioni commemorative o eventi	2	3	4	
19	Rilevazione società partecipate e MEF	1	1	1	
20	Piano dei controlli interni e rilevazioni semestrali	3	3	3	
21	Gestione pratiche legali	4	1	2	
22	Gestione abbonamenti a riviste, aggiornamenti online, ecc. per gli uffici e la biblioteca	1	1	3	
23	Gestione regolamenti dell'Ente	2	10	5	
24	Lettere varie di segreteria	51	48	19	
25	Obiettivi di accessibilità sito istituzionale	1	1	1	

26	Dichiarazioni annuali accessibilità sito web e app	2	2	2	
27	Catalogazione della modulistica degli uffici	5	6	17	
28	Accessi civici (gestione registro)	-	1	-	
29	Apertura tickets e gestione con Maggioli di problematiche in Socr@web per uffici diversi	21	18	23	
30	Patrocini eventi	-	1	1	
31	Gestione amministrativa emergenza Covid-19 (comunicazioni e atti vari)	32	1	-	
32	Gestione adempimenti privacy	-	-	62	

Personale coinvolto

Mantecca Giusi – responsabile di P.O.

Brivio Brunella

* Il servizio biblioteca, cultura, sport e tempo libero è passato, dall'1.10.2022, al Settore Servizi alla persona.

Settore		Responsabile			
1	AMMINISTRATIVO FINANZIARIO	Mantecca Giusi			
Servizio					
SEGRETERIA					
Attività					
UFFICIO RELAZIONI CON IL PUBBLICO					
Descrizione attività					
<p>Attività di informazione al cittadino attraverso:</p> <ul style="list-style-type: none"> - gestione del sito web istituzionale - gestione dei tabelloni informativi elettronici presenti sul territorio - gestione dell'APP istituzionale - periodico comunale. 					
Nr.	Attività	Indicatore 2020	Indicatore 2021	Indicatore 2022	Indicatore 2023
1	Numero utenti del sito web istituzionale (rilevati con Google Analytics)	43.649	40726	41.671	
2	Pagine del sito web visitate nell'anno (rilevati con Google Analytics)	289.799	258691	147.122	
3	Pagine web create nell'anno	17	38	40	
4	Eventi pubblicati sul sito web	13	24	32	
5	News pubblicate sul sito web	225	177	158	
6	Utenti registrati al sito web	292	342	208	
9	Avvisi pubblicati sui tabelloni informativi	132	96	122	
10	Utenti registrati all'App	391	426	443	
11	Eventi inseriti nell'App	11	20	37	
12	News inserite nell'App	225	149	147	
13	Notifiche push dell'App	157	110	94	
14	Segnalazioni gestite nell'App	52	35	27	
15	Periodico comunale: edizioni	2	2	1	
16	Periodico comunale: gestione iscrizione Direttore	1	1	1	
17	Periodico comunale: trasmissioni di legge	8	8	4	
Personale coinvolto					
Mantecca Giusi – responsabile di P.O. Brivio Brunella					

Settore		Responsabile			
1	AMMINISTRATIVO FINANZIARIO	Mantecca Giusi			
Servizio					
PROTOCOLLO					
Attività					
PROTOCOLLO E ARCHIVIO					
Descrizione attività					
Tenuta del protocollo generale: registrazione, smistamento, scansione documenti, spedizione.					
Nr.	Attività	Indicatore 2020	Indicatore 2021	Indicatore 2022	Indicatore 2023
1	Documenti protocollati in entrata (cartaceo + PEC)	12.105	12661	12.763	
2	Documenti protocollati in uscita dal settore: numero e rapporto percentuale rispetto al dato complessivo in uscita	1.492 43,33%	1652 42,74%	1.771 44,81%	
3	Documenti protocollati in entrata assegnati al settore: numero e rapporto percentuale rispetto al complessivo in entrata	2.780 22,96%	3126 24,69%	3.507 27,48%	
4	Scansioni documenti cartacei protocollati in entrata per tutti gli uffici	4.425	3813	4.063	
5	Plichi postali affrancati in uscita	1.740 pp 34 ag 103 racc 25 estere	1868 pp 27 ag 180 racc 7 estere	1.647 pp 66 ag 138 racc 249 estere	
Personale coinvolto per il protocollo in entrata e affrancature in uscita					
Mantecca Giusi – responsabile di P.O. Brembilla Mauro (registrazione + affrancature) Martinelli Gelsomina (registrazione + affrancature) Brivio Brunella (controllo + registrazione)					

Legenda:

pp = posta prioritaria

ag = atto giudiziario

racc = raccomandata

estere = prioritaria e raccomandata

Settore		Responsabile			
1	AMMINISTRATIVO FINANZIARIO	Mantecca Giusi			
Servizio					
SEGRETERIA/DEMOGRAFICI/CULTURA					
Attività					
GESTIONE AMMINISTRATIVA A CARATTERE GENERALE					
Descrizione attività					
Attività amministrativa di carattere generale di tutto il settore.					
Nr.	Attività	Indicatore 2020	Indicatore 2021	Indicatore 2022	Indicatore 2023
1	Proposte del settore deliberazioni di Giunta e Consiglio	31	44	64 *	
2	Determinazioni di settore	73	76	87 *	
3	Ordinativi informatici di liquidazione (dal 2013 sostituiscono le determinazioni di liquidazione) e relativi inserimenti nelle sez. AVCP/contributi di Amministrazione Trasparente	85	92	104 *	
4	E-mail in uscita nel settore (Segreteria e Servizi Demografici)	3.094 segr 2.530 dem	2257 segr 2480 dem	2609 segr. 2.800 dem	
5	E-mail in entrata nel settore (Segreteria e Servizi Demografici)	3.511 segr 3.720 dem	2565 segr 3129 dem	2480 segr. 3.500 dem	
6	Ore di apertura settimanale (Servizi Demografici e Protocollo)	21	21	21	
Personale coinvolto					
Mantecca Giusi – responsabile di P.O. Brivio Brunella Brembilla Mauro Martinelli Gelsomina Barbagallo Rosetta Milesi Manuela Filippazzo Irene Leone Gabriella * Il servizio biblioteca, cultura, sport e tempo libero è passato, dall'1.10.2022, al Settore Servizi alla persona.					

Settore		Responsabile			
1	AMMINISTRATIVO FINANZIARIO	Mantecca Giusi			
Servizio					
ANAGRAFE, STATO CIVILE, ELETTORALE, LEVA E SERVIZIO STATISTICO					
Attività					
GIUDICI POPOLARI					
Descrizione attività					
Aggiornamento biennale degli elenchi dei Giudici Popolari per la Corte d'Appello e per la Corte d'Assise.					
Nr.	Attività	Indicatore 2020	Indicatore 2021	Indicatore 2022	Indicatore 2023
1	Albo per la Corte d'Assise: numero iscritti	14	10	10	
2	Albo per la Corte d'Appello: numero iscritti	24	11	11	
Mantecca Giusi – responsabile di P.O. Filippazzo Irene					

Settore		Responsabile			
1	AMMINISTRATIVO FINANZIARIO	Mantecca Giusi			
Servizio					
ANAGRAFE, STATO CIVILE, ELETTORALE, LEVA E SERVIZIO STATISTICO					
Attività					
STATO CIVILE					
Descrizione attività					
Compilazione atti di stato civile e certificazione.					
Nr.	Attività	Indicatore 2020	Indicatore 2021	Indicatore 2022	Indicatore 2023
1	Atti di nascita – iscritti	31	30	28	
2	Atti di nascita – trascritti	51	73	91	
3	Atti di morte	118	85	97	
4	Atti di matrimonio concordatari	9	14	14	
5	Pubblicazioni di matrimonio	24	29	31	
6	Atti di cittadinanza	76	84	130	
7	Matrimoni civili	10	9	14	
8	Altri atti di matrimonio trascritti	28	32	32	
9	Ricorsi per separazioni Tribunale	31	27	25	
10	Separazioni Extraconiugali	24	19	20	
11	Divorzi Tribunale	36	39	41	
12	Divorzi extraconiugali	15	20	22	
13	Trasporti salme	79	41	93	
14	Autorizzazioni cremazioni	61	90	95	
15	Annotazioni su registri di stato civile	428	476	525	
16	D.A.T. (Disposizioni anticipate di trattamento)	1	2	5	
Personale coinvolto					
Mantecca Giusi – responsabile di P.O. Barbagallo Rosetta Filippazzo Irene Milesi Manuela					

Settore		Responsabile			
1	AMMINISTRATIVO FINANZIARIO	Mantecca Giusi			
Servizio					
ANAGRAFE, STATO CIVILE, ELETTORALE, LEVA E SERVIZIO STATISTICO					
Attività					
ANAGRAFE					
Descrizione attività					
<p>Tenuta del registro della popolazione e suo aggiornamento; pratiche emigratorie e immigratorie, variazioni anagrafiche e di stato civile, cancellazioni per irreperibilità, tenuta registri AIRE. Rilascio di atti, documenti e certificazioni; passaporti, carte d'identità, certificati anagrafici correnti, storici, autentica firme, documenti e fotografie, dichiarazioni sostitutive di notorietà. Aggiornamento della toponomastica per nuove vie, nuove abitazioni e nuovi passi carrali. Statistiche demografiche.</p>					
Nr.	Attività	Indicatore 2020	Indicatore 2021	Indicatore 2022	Indicatore 2023
1	Certificati anagrafici, autentiche, dichiarazioni sostitutive di notorietà (incluso stato civile)	5730	5400	5125	
2	Carte d'identità C.I.E /C.I	838/20	1320/39	956/19	
3	Autentiche per passaggi di proprietà beni mobili	39	7	8	
4	Irreperibilità – avvio e chiusure pratiche	11/9	11/11	12/12	
5	Immigrati (pratiche)	153	196	200	
6	Emigrati (pratiche)	209	199	199	
7	Numero cambi di indirizzo	77	86	91	
8	Aggiornamenti AIRE (pratiche)	39	32	85	
9	Dichiarazioni dimora abituale cittadini stranieri	185	325	415	
10	Convivenze di fatto	-	-	5	
11	Statistiche per servizi demografici (Istat, Inps, Asl, Casellario centrale)	30	30	30	
Personale coinvolto					
<p>Mantecca Giusi – responsabile di P.O. Barbagallo Rosetta Filippazzo Irene Milesi Manuela</p>					

Settore		Responsabile			
1	AMMINISTRATIVO FINANZIARIO	Mantecca Giusi			
Servizio					
ANAGRAFE, STATO CIVILE, ELETTORALE, LEVA E SERVIZIO STATISTICO					
Attività					
ELETTORALE					
Descrizione attività					
<p>Aggiornamenti delle liste elettorali generali e sezionali in relazione alle risultanze delle revisioni dinamiche.</p> <p>Aggiornamenti delle liste generali e sezionali per l'iscrizioni di nuovi elettori che risultano dalle revisioni semestrali.</p> <p>Aggiornamento dell'albo scrutatori.</p> <p>Aggiornamento albo presidenti di seggio.</p> <p>Consultazioni elettorali.</p>					
Nr.	Attività	Indicatore 2020	Indicatore 2021	Indicatore 2022	Indicatore 2023
1	Revisioni	6	6	8	
2	Numero elettori	6367	6382	6365	
3	Iscrizioni per revisione	140	238	267	
4	Cancellazioni per revisione	326	220	166	
5	Numero variazioni di sezione	95	68	88	
6	Albo Presidenti Seggio: numero iscritti (**)	64	50	65	
7	Albo Scrutatori: numero iscritti (**)	296	290	309	
8	Numero tessere elettorali rilasciate nell'anno	1209	247	1105	
9	Numero consultazioni elettorali	1	0	2	
Personale coinvolto					
<p>Mantecca Giusi – responsabile di P.O. Barbagallo Rosetta Filippazzo Irene Milesi Manuela</p>					

(*) Le tessere elettorali nuove vengono stampate solo in occasione di consultazioni elettorali

(**) Formazione e aggiornamento

Settore		Responsabile			
1	AMMINISTRATIVO FINANZIARIO	Mantecca Giusi			
Servizio					
ANAGRAFE, STATO CIVILE, ELETTORALE, LEVA E SERVIZIO STATISTICO					
Attività					
LEVA					
Descrizione attività					
Attività connessa alla tenuta delle liste di leva.					
Nr.	Attività	Indicatore 2020	Indicatore 2021	Indicatore 2022	Indicatore 2023
1	Iscritti nelle liste di leva	36	37	30	
2	Certificati per redazione liste di leva	36	37	30	
Personale coinvolto					
Mantecca Giusi – responsabile di P.O. Barbagallo Rosetta Filippazzo Irene Milesi Manuela					

Settore		Responsabile			
1	AMMINISTRATIVO FINANZIARIO	Mantecca Giusi			
Servizio					
MESSO COMUNALE					
Attività					
MESSO COMUNALE					
Descrizione attività					
Notifiche, gestione albo pretorio on line e attività varie di messo comunale.					
Nr.	Attività	Indicatore 2020	Indicatore 2021	Indicatore 2022	Indicatore 2023
1	Notifiche atti	552	450	692	
2	Pubblicazioni albo pretorio on line	367	202	208	
3	E-mail in uscita	278	322	266	
4	E-mail in entrata	214	577	748	
Personale coinvolto					
Mantecca Giusi – responsabile di P.O. Martinelli Gelsomina					

Settore		Responsabile			
2. FINANZIARIO		Rag. Giusi Mantecca			
Servizio					
GESTIONE ECONOMICA, FINANZIARIA, PROGRAMMAZIONE, PROVVEDITORATO E CONTROLLO DI GESTIONE					
Attività					
PROGRAMMAZIONE: BILANCIO E PIANO ESECUTIVO DI GESTIONE					
Descrizione attività					
Formazione del bilancio di previsione finanziario, predisposizione del documento unico di programmazione, nota integrativa e degli allegati. Formazione piano esecutivo di gestione					
Nr.	Attività	Indicatore 2020	Indicatore 2021	Indicatore 2022	Indicatori 2023
1	Definizione proposta ed approvazione del Documento Unico di Programmazione e Bilancio	1	1	1	
2	Definizione parte contabile Piano Esecutivo di Gestione	1	1	1	
3	Piano esecutivo di gestione Piano degli obiettivi	1	1	1	
4	Verifica del conseguimento degli obiettivi e ricognizione sugli equilibri bilancio	1	2	2	
5	Assestamento di bilancio	1	1	1	
6	Variazioni di bilancio	23	25	24	
7	Obiettivi finanza pubblica	1	1	1	
8	Trasmissione BDAP	1	1	1	
9	Questionari Corte dei Conti	1	1	1	
Personale coinvolto					
Mantecca Giusi					

Settore		Responsabile			
2. FINANZIARIO		Rag. Giusi Mantecca			
Servizio					
GESTIONE ECONOMICA, FINANZIARIA, PROGRAMMAZIONE, PROVVEDITORATO E CONTROLLO DI GESTIONE					
Attività					
SERVIZI FISCALI					
Descrizione attività					
Contabilità fiscale: registrazioni, liquidazioni, dichiarazioni.					
Nr.	Attività	Indicatore 2020	Indicatore 2021	Indicatore 2022	Indicatori 2023
1	Fatture registrate	338	240	315	
2	Corrispettivi registrati	247	247	239	
3	Dichiarazione IVA	1	1	1	
4	Invio telematico Dichiarazione IVA	1	1	1	
5	Dichiarazione IVA: liquidazioni periodiche	12	12	12	
6	Comunicazione liquidazioni periodiche	4	4	4	
7	Certificazioni fiscali	0	41	23	
8	Dichiarazione IRAP	1	1	1	
Personale coinvolto					
Mantecca Giusi Rota Simona Foresti Simone Micheletti Giulia					

Settore		Responsabile			
2. FINANZIARIO		Rag. Giusi Mantecca			
Servizio					
GESTIONE ECONOMICA, FINANZIARIA, PROGRAMMAZIONE, PROVVEDITORATO E CONTROLLO DI GESTIONE					
Attività					
RENDICONTO DELLA GESTIONE					
Descrizione attività					
Rendiconto della gestione: conto del bilancio, conto del patrimonio e conto economico. Rendiconti speciali dei servizi.					
Nr.	Attività	Indicatore 2020	Indicatore 2021	Indicatore 2022	Indicatori 2023
1	Verifica annuale contabilità finanziaria	1	1	1	
2	Formazione elenco residui attivi e passivi	1	1	1	
3	Predisposizione del conto di bilancio, del patrimonio e del conto economico	1	1	1	
4	Bilancio consolidato	1	1	1	
5	Elaborazione relazione illustrativa	1	1	1	
6	Approvazione del rendiconto della gestione	1	1	1	
7	Riaccertamento ordinario dei residui	1	1	1	
8	Parifica conto del Tesoriere	0	1	1	
9	Parificazione conti degli agenti contabili	1	1	1	
10	Certificazione Sanzioni C.d.S.	/	1	1	
11	Certificazione ministeriale spese COVID-19	/	1	1	
12	Trasmissione BDAP	2	2	2	
13	Trasmissione conti agenti contabili Corte dei Conti	1	1	1	
14	Questionari Corte dei Conti	2	2	2	
15	Elaborazione ed invio questionari SOSE	1	1	1	
Personale coinvolto					
Mantecca Giusi Rota Simona					

Settore		Responsabile			
2. FINANZIARIO		Rag. Giusi Mantecca			
Servizio					
GESTIONE ECONOMICA, FINANZIARIA, PROGRAMMAZIONE, PROVVEDITORATO E CONTROLLO DI GESTIONE					
Attività					
GESTIONE BILANCIO/PEG					
Descrizione attività					
Gestione del Bilancio parte corrente e parte capitale.					
Nr.	Attività	Indicatore 2020	Indicatore 2021	Indicatore 2022	Indicatori 2023
1	Atti di impegno registrati	954	1007	1081	
2	Fatture NON IVA caricate	1631	1689		
3	Mandati di pagamento	2939	3082	3298	
4	Liquidazioni registrate	1867	1817	1885	
5	Reversali d'incasso	2184	2977	3502	
6	Verifiche di cassa ordinarie e straordinarie	4	4	4	
7	Gestione rate di ammortamento mutuo	34	34	36	
8	Mutui rinegoziati e/o estinti nell'anno	8	0	0	
9	Attestazioni diritti di segreteria	1	0	0	
10	Controllo e prelievo da conti correnti postali	48	48	48	
11	Predisposizione per rendiconto elettorale	1	0	2	
12	Invio flussi telematici mandati/reversali dal 2013 con ordinativo informatico	237	318	297	
13	Prelievo provvisori di entrata da portale Banca	2850	3176	3628	
14	Numero richieste economali evase	41	44	39	
15	Ammontare delle somme economali anticipate	€1.368,06	€1.184,72	€1.377,83	
16	Ammontare acquisti per provveditorato	€1.196,21	€1.881,46	€2.291,29	
17	Comunicazione debiti non estinti	1	1	1	
18	Comunicazione assenza posizioni debitorie	-	-	-	
19	Certificazione indice tempestività pagamenti	4	4	4	
20	Trasmissioni mensili dati su P.C.C	-	-	-	
21	Trasmissioni aggiornamento dati su PCC	-	6	6	
22	Gestione amministrativa pacchetto assicurativo per tutti i settori (furto, incendio, infortunio, RC patrimoniale, RC auto, RC terzi)	6	6	6	
Personale coinvolto					
Rota Simona Mantecca Giusi Foresti Simone Micheletti Giulia					

Settore		Responsabile			
2. FINANZARIO		Rag. Giusi Mantecca			
Servizio					
GESTIONE ECONOMICA, FINANZIARIA, PROGRAMMAZIONE, PROVVEDITORATO E CONTROLLO DI GESTIONE					
Attività					
GESTIONE PAGHE E CONTRIBUTI					
Descrizione attività					
Gestione paghe e contributi, adempimenti telematici connessi, gestione irpef e irap					
Nr.	Attività	Indicatore 2020	Indicatore 2021	Indicatore 2022	Indicatori 2023
1	Cedolini: numero dipendenti	31	31	33	
2	Cedolini: numero amministratori	5	5	5	
3	Cedolini: numero consiglieri	8	8	8	
4	Numero totale cedolini emessi	451	427	464	
5	Invio telematico dei cedolini	451	427	464	
6	Gestione ed invio Uniemens e lista posPa	12	12	12	
7	Autoliquidazione INAIL	1	1	1	
8	CUD	80	72	75	
9	Modelli 770 semplificati ed ordinari	1	1	1	
10	Invio telematico 770 tramite Entratel	1	1	1	
11	Modelli F24EP	12	12	12	
12	Invio telematico F24EP tramite Entratel	12	12	12	
13	Prelievo ricevute originali F24EP da cassetto fiscale portale Agenzia entrate	12	12	12	
14	Sistemazione posizioni in PASSWEB	Affido esterno	Affido esterno	Affido esterno + 2 gestiti in ufficio	
15	Compilazione DMA Inpdap	Integrata al punto 6	Integrata al punto 6	Integrata al punto 6	
16	Invio telematico Modello DMA	Integrata al punto 6	Integrata al punto 6	Integrata al punto 6	
17	Richiesta Chiavi di credito per pagamento Cessioni del quinto INPAP	-	6	33	
18	Conto annuale: numero tabelle di rilevazione compilate	15	18	18	
19	Monitoraggio trimestrale del Personale: rilevazione mensile	-	-	-	
20	Invio e correzione Conto annuale in Sico	1	1	1	
21	Relazione al conto annuale: numero tabelle di rilevazione compilate	3	3	3	
22	Relazione al Conto annuale del personale	1	1	1	
23	Invio e correzione Relazione al conto annuale in Sico	1	1	1	
24	Denunce infortuni	0	0	0	
25	Prelievo dati 730/4 da Entratel per conguaglio fiscale stipendi di luglio	13	14	13	
26	Missioni liquidate al personale dipendente	9	11	10	
Personale coinvolto					
Foresti Simone - Mantecca Giusi					

Settore		Responsabile			
2. FINANZARIO		Rag. Giusi Mantecca			
Servizio					
GESTIONE ECONOMICA, FINANZIARIA, PROGRAMMAZIONE, PROVVEDITORATO E CONTROLLO DI GESTIONE					
Attività					
GESTIONE DEL PERSONALE					
Descrizione attività					
<p>Gestione giuridico-amministrativa del personale. Gestione del trattamento economico accessorio del personale: lavoro straordinario, turnazione, reperibilità, rischio, disagio, maneggio valori, specifiche responsabilità, compensi incentivanti la produttività, altro) Gestione della dotazione organica e del programma triennale del fabbisogno di personale. Procedure concorsuali e selettive per reclutamento di personale. Rapporti con le organizzazioni sindacali. Attività statistica.</p>					
Nr.	Attività	Indicatore 2020	Indicatore 2021	Indicatore 2022	Indicatori 2023
1	Dipendenti in servizio a tempo indeterminato	31	31	33	
2	Dipendenti in servizio a tempo determinato	0	0	0	
3	Dipendenti previsti nella dotazione organica	32	33	33	
4	Concorsi/selezione pubbliche banditi nell'anno	2	4	0	
5	Assunzioni con mobilità nell'anno	2	0	1	
6	Assunzioni tramite concorso pubblico	1	5	1	
7	Numero lavoratori socialmente utili selezionati	0	0	0	
8	Numero lavoratori socialmente utili in servizio	0	0	0	
9	Dipendenti cessati nell'anno	3	3	0	
10	Numero progressioni verticali	0	0	0	
11	Numero progressioni orizzontali	6	6	0	
12	Visite fiscali richieste	6	4	7	
13	Servizio mensa: numero controlli presenze	12	12	12	
14	Numero riunioni delegazione trattante	1	2	3	
15	Numero registrazioni assenze del personale applicativo timbrature	2610	2336	1252	
16	Prospetto informativo lavoro flessibile	1	1	1	
17	Sistema integrato PerlaPa – Gedap: rilevazione permessi sindacali	1	1	1	
18	Sistema integrato PerlaPa – Rilevazioni mensili assenze del personale	12	12	12	
19	Sistema integrato PerlaPa – Anagrafe delle prestazioni: numero nuove schede + aggiornamenti incarichi interni	10	8	9	
20	Sistema telematico Sintesi: rilevazione disabili	1	1	1	
21	Sistema telematico Sintesi: numero comunicazioni obbligatorie effettuate nell'anno	8	11	2	
22	Nucleo di valutazione: numero di sedute nell'anno	2	2	2	
23	Procedimenti disciplinari aperti nel corso dell'anno	0	0	0	

24	Programma triennale del fabbisogno di personale	3	4	1	
Foresti Simone Mantecca Giusi					

Settore		Responsabile			
2. FINANZIARIO		Rag. Giusi Mantecca			
Servizio					
GESTIONE ECONOMICO, FINANZIARIA, PROGRAMMAZIONE, PROVVEDITORATO E CONTROLLO DI GESTIONE					
Attività					
GESTIONE AMMINISTRATIVA A CARATTERE GENERALE					
Descrizione attività					
Attività amministrativa correlata alla gestione del servizio.					
Nr.	Attività	Indicatore 2020	Indicatore 2021	Indicatore 2022	Indicatori 2023
1	Proposte deliberazioni di Giunta e Consiglio	89 (*)	69 (*)	65 (*)	
2	Determinazioni di settore	102 (*)	107 (*)	122 (*)	
3	Atti di liquidazione (dal 2013 sostituiscono le determinazioni di liquidazione)	77 (*)	79 (*)	94 (*)	
4	Protocolli in uscita	320 (*)	302 (*)	414 (*)	
5	E-mail e pec	22628 (*)	18454 (*)	18370 (*)	
6	Numero dipendenti coordinati	5	5	5	
Personale coinvolto					
Mantecca Giusi Rota Simona Foresti Simone Stucchi Stefania Castelli Jessica Micheletti Giulia					

(*) I dati sono relativi agli indicatori sommati dei Servizi Bilancio-Ragioneria e Tributi.

Settore		Responsabile			
2. FINANZIARIO		Rag. Giusi Mantecca			
Servizio					
GESTIONE ENTRATE TRIBUTARIE E SERVIZI FISCALI					
Attività					
GESTIONE IMPOSTA COMUNALE SULLA PUBBLICITA'					
Descrizione attività					
Gestione dell'imposta comunale sulla pubblicità. – Canone Unico patrimoniale L. 160/2019					
Nr.	Attività	Indicatore 2020	Indicatore 2021	Indicatore 2022	Indicatori 2023
1	Ruolo ordinario annuale: numero contribuenti	132	156	147	
2	Spedizione e-mail 11 Poste italiane 121	132	156	147	
3	Pagamenti registrati	211	220	161	
4	Solleciti trasmessi	13	6	0	
5	Nuove dichiarazioni	30	14	19	
	Nuove e cessazioni dichiarazioni temp.	26	48	57	
6	Variazioni/cessazioni	39	82	60	
7	Avvisi di accertamento	0	0	20	
8	Ruolo coattivo	0	1	1	
9	Trasmissione al Ministero lista riscossioni c/c. postale entro 31 marzo	1	1	1	
10	Registrazione riduzioni per emergenza COVID su registro nazionale aiuti di Stato	/	6	0	
11	Rimborsi	/	4	4	
Personale coinvolto					
Castelli Jessica Mantecca Giusi					

Settore		Responsabile			
2. FINANZIARIO		Rag. Giusi Mantecca			
Servizio					
GESTIONE DELLE ENTRATE TRIBUTARIE E SERVIZI FISCALI					
Attività					
PUBBLICHE AFFISSIONI – CANONE UNICO PATRIMONIALE L. 160/2019					
Descrizione attività					
Gestione riscossione diritto pubbliche affissioni.					
Nr.	Attività	Indicatore 2020	Indicatore 2021	Indicatore 2022	Indicatori 2023
1	Richieste pervenute e registrate	25	51	25	
2	Pagamenti registrati	59	51	53	
3	Manifesti timbrati	315	672	678	
4	Locandine “temporanea” timbrate	45	50	106	
5	Ricevute emesse pubbliche affissioni	63	/	/	Elim.
6	Ricevute emesse “pubblicità temporanea”	31	0	0	
7	Bolle consegna alla ditta incaricata	15	26	23	
8	Controllo incrociato bolle consegna/rendiconto ditta incaricata	12	12	23	
9	Trasmissione al Ministero lista riscossioni c/c postale entro 31 marzo	1	1	1	
Personale coinvolto					
Castelli Jessica Stucchi Stefania Mantecca Giusi					

Settore		Responsabile			
2. FINANZIARIO		Rag. Giusi Mantecca			
Servizio					
GESTIONE DELLE ENTRATE TRIBUTARIE					
Attività					
GESTIONE DEL CANONE OCCUPAZIONE SPAZI ED AREE PUBBLICHE					
Descrizione attività					
Gestione riscossione canone occupazione spazi ed aree pubbliche.					
Nr.	Attività	Indicatore 2020	Indicatore 2021	Indicatore 2022	Indicatori 2023
1	Permanente: ruolo ann./numero dei contribuenti	14	14	18	
2	Pagamenti registrati	28	15	20	
3	Solleciti inviati	5	0	15	
4	Temporanea: autorizzazioni ricevute (comprese quelle esenti)	154	83	124	
5	Temporanea: emissione documento contabile comprensivo di conteggio canone	52	50	94	
6	Pagamenti registrati	180	54	85	
7	Avvisi di accertamento	0	0	0	
8	Ruolo coattivo	0	1	1	
9	Precompilati mercato pagamento tramite F24	226	0	0	
10	Emissione fatture servizio integrativo mercato	113	0	103	
11	Registrazione pagamenti Cosap "mercato"	273	0	336	
12	Rateizzazioni concordate	0	0	0	
13	Comunicazioni occupazioni spuntisti	71	11	162	
14	Trasmissione al Ministero lista riscossioni c/c. postale entro 31 marzo	1	1	1	
15	Emissioni avvisi di pagamento scadenze 30/06 - 30/09	226	0	215	
16	Ambulanti mercato – spedizione modulistica (richiesta rimborso – attestazione contributo e modulo privacy)	201	0	0	
17	Quantificazione importi rimborsi ambulanti mercato spettanti 1° e 2° rata ai sensi del Decreto Legge 34/2020	330	29	0	
18	Rimborsi	/	2	3	
19	Registrazione riduzioni per emergenza Covid su registro nazionale aiuti di Stato	/	91	0	
Personale coinvolto					
Castelli Jessica - Mantecca Giusi					

Settore		Responsabile			
2. FINANZIARIO		Rag. Giusi Mantecca			
Servizio					
GESTIONE DELLE ENTRATE TRIBUTARIE					
Attività					
GESTIONE IMPOSTE COMUNALI					
Descrizione attività					
Gestione delle imposte comunali.					
Nr .	Attività	Indicatore 2020	Indicatore 2021	Indicatore 2022	Indicatori 2023
1	Dichiarazioni ricevute	39	43	35	
2	Dichiarazioni di successione cartacee ricevute	2	1	0	
3	Contribuenti controllati	106	107	194	
4	Gestione contribuenti accertati	28	50	106	
5	Comunicazioni uso comodato gratuito	4	1	2	
6	Ravvedimenti operoso IMU	56	80	88	
7	Ruolo coattivo - IMU – TASI -TARI	105	352	1975	
8	Adesioni formalizzate	7	2	0	
9	Ricorsi gestiti	7	4	7	
10	Rateizzazioni IMU accordate	3	0	2	
11	Controllo importi versamenti F24 Imu da Punto Fisco	4637	5218	5435	
12	Importazione dei file da Punto Fisco in Socr@web versamenti F24 IMU	52	51	53	
13	Sportello IMU emissione e stampa F24	526	367	274	
14	Rimborsi IMU	14	8	24	
15	Avvisi di accertamento IMU	12	42	106	
16	Fallimenti	2	1	3	
17	Importazione dei files da Punto Fisco in Socr@web versamenti F24 TASI	20	7	3	
18	Controllo importi versamenti F24 Tasi	41	15	3	
19	Rimborsi Tasi	9	0	1	
20	Avvisi di accertamento TASI	0	0	/	
21	Trasmissione dichiarazioni IMU all'Ifel entro il 30 Giugno	41	40	44	
22	Conteggi contributo Ifel 1% violazioni ICI	5	0	0	
23	Creazione e stampa bollettari ricevute denunce variazione Tributi diversi	2	2	2	
24	Importazione mensile dei files da Sister in Socr@web dati Mui/catastali	36	36	36	
25	Importazione annuale da Punto Fisco in Socr@web dati locazioni/successioni	2	2	2	

26	Redazione Regolamento Comunale Nuova Imu 2020.	1	/	/	
Personale Coinvolto					
Mantecca Giusi Castelli Jessica Stucchi Stefania					

Settore		Responsabile			
2. FINANZIARIO		Rag. Giusi Mantecca			
Servizio					
GESTIONE DELLE ENTRATE TRIBUTARIE					
Attività					
GESTIONE TARIFFA/TASSA RACCOLTA E SMALTIMENTO RIFIUTI SOLIDI URBANI INTERNI – ALTRE ATTIVITA’					
Descrizione attività					
Parte normativa e regolamentare della tariffa/tassa raccolta e smaltimento rifiuti solidi urbani interni.					
Nr.	Attività	Indicatore 2020	Indicatore 2021	Indicatore 2022	Indicatori 2023
1	Importazione file versamenti F24: IMU -TARI da Punto Fisco	88	52	51	
2	Importazione file dal sito Equitalia versamenti ruoli coattivi suddiviso per anno e competenza Vigili – Add. Irpef – Tia - ICI – Imposta sulla Pubblicità	271	185	249	
3	Suddivisioni versamenti F24 TARI/ICP/COSAP (Punto Fisco) per codice tributo	1947	4737	11.383	
4	Rimborsi pagamenti non dovuti	5	5	3	
5	Rateizzazioni Tari accordate	2	0	10	
6	Controllo incrociato anagrafe Comunale – Punto Fisco elenco contribuenti accertamenti Tares – Tari utile per l’emissione ingiunzioni	/	/	0	
7	Controllo incrociato anagrafe Comunale – Punto Fisco elenco contribuenti accertamenti TARI utile per l’emissione degli avvisi di accertamento	/	/	232	
8	Gestione della notifica degli avvisi di accertamento emessi e non correttamente notificati	/	/	140	
9	Discarichi o sgravi per sopravvenuti pagamenti.	0	5	0	
10	Rendicontazione riscossioni ruolo Tributo 5% alla Provincia – cadenza trimestrale	4	4	4	
11	Fallimenti	1	1	2	
12	Ricevimento Suap/Scia – controllo ed evasione pratiche inerenti	50	35	38	

13	Modifica Regolamento Comunale	1	1	1	
14	Gestione riduzione tariffaria TARI a seguito emergenza sanitaria nazionale – spedizione/ricezione modulistica (lettera informativa – istanza riduzione e modulo privacy)	657	59	54	
15	Registrazione riduzioni per emergenza Covid su registro nazionale aiuti di Stato	/	317	59	

Personale coinvolto

Castelli Jessica
Stucchi Stefania
Mantecca Giusi

SETTORE AFFARI GENERALI
OBIETTIVI 2022 - 2023
UFFICIO SEGRETERIA

Obiettivo n.1
Mantenimento

OGGETTO: RIORDINO ED INVENTARIAZIONE DELL'ARCHIVIO COMUNALE CON RELATIVA CATALOGAZIONE E SCARTO DI DOCUMENTI (PERIODO 2021/2023).

L'archivio comunale necessita di riordino ed inventariazione della documentazione depositata per quanto riguarda gli anni dal 2006 al 2020, con relativa catalogazione e scarto di documenti.

Il riordino presuppone un piano di lavoro archivistico accurato da affidare ad apposita ditta specializzata, per procedere a:

- produzione di elenco di consistenza e di un inventario analitico;
- operazioni di condizionamento del materiale archivistico rinvenuto sciolto o solo fascicolato, con cartellinatura e segnatura archivistica del pezzo;
- selezione e scarto con cernita critica del materiale archivistico con l'obiettivo di individuare i documenti destinati alla conservazione perpetua e di predisporre gli elenchi del materiale ritenuto superfluo e destinato all'eliminazione fisica;
- gestione dei rapporti con la Sovrintendenza Archivistica per la Lombardia per le autorizzazioni necessarie;
- quantificare la necessaria cancelleria da acquistare per la sistemazione dei fascicoli.

L'eliminazione dello scarto dovrà avvenire tramite ditta specializzata.

DESCRIZIONE
DELL'OBIETTIVO

1) Individuazione, da parte della Fondazione Legler, affidataria del servizio, di un primo massiccio scarto della documentazione dell'archivio di deposito. Comunicazione alla Sovrintendenza Archivistica per la Lombardia per l'autorizzazione allo scarto. Individuazione di idonea ditta per il trasporto in cartiera del materiale cartaceo scartato. Verbale di distruzione.

2) Versamento in archivio delle pratiche concluse conservate presso gli uffici comunali ed individuazione della documentazione da eliminare prima del trasferimento.

3) Mappatura e censimento delle pratiche, al netto dello scarto, con successiva classificazione. Individuazione secondo lotto di materiale da destinare allo scarto e relativa distruzione, previo nulla osta della Sovrintendenza Archivistica per la Lombardia

4) Inventario informatizzato con tutti i dati necessari per reperire agevolmente la documentazione nell'archivio di deposito.

RISORSE UMANE

Brunella Brivio

RISORSE STRUMENTALI	In dotazione all'ufficio.
COSTI	Costi di gestione del personale. Costi archivista specializzato. Costi ditta autorizzata allo smaltimento dello scarto di archivio.
RISULTATI ATTESI	Continuazione dell'iter procedurale per il raggiungimento dell'obiettivo nel triennio 2021/2023.

INDICATORI DI RISULTATO

	Attività da compiere	Tempistica	Indicatori	
			previsto	Ottenuto
1	<p>1) Individuazione, da parte della Fondazione Legler, affidataria del servizio, di un primo massiccio scarto della documentazione dell'archivio di deposito. Comunicazione alla Sovrintendenza Archivistica per la Lombardia per l'autorizzazione allo scarto. Individuazione di idonea ditta per il trasporto in cartiera del materiale cartaceo scartato. Verbale di distruzione.</p> <p>2) Versamento in archivio delle pratiche concluse conservate presso gli uffici comunali, previa individuazione della documentazione da eliminare prima del trasferimento.</p> <p>-----</p> <p>3) Mappatura e censimento delle pratiche, al netto dello scarto, con successiva classificazione. Individuazione secondo lotto di materiale da destinare allo scarto e relativa distruzione, previo nulla osta della Sovrintendenza Archivistica per la Lombardia</p> <p>4) Inventario informatizzato con tutti i dati necessari per reperire agevolmente la documentazione nell'archivio di deposito.</p>	<p>anno 2022</p> <p>-----</p> <p>anno 2023</p>	<p>100%</p> <p>-----</p>	<p>Affidamento del servizio di riordino archivio alla Fondazione Legler, con det.n.57 del 21.10.2021.</p> <p>Autorizzazione allo scarto rilasciata dalla Sovrintendenza Archivistica in data 8.4.2022.</p> <p>Affidamento del servizio di trasporto e distruzione documenti alla Ditta G.eco srl, con det.n.58 del 16.9.2022.</p> <p>Gli uffici hanno iniziato il versamento in archivio della documentazione da depositare ed eventualmente scartare.</p> <p>-----</p>

**OBIETTIVO INTERSETTORIALE
2022 - 2024**

**Obiettivo nr.1
Mantenimento**

OGGETTO: PREVENZIONE DELLA CORRUZIONE E OBBLIGHI DI TRASPARENZA AMMINISTRATIVA. APPLICAZIONE DELLA NORMATIVA VIGENTE.

DESCRIZIONE DELL'OBIETTIVO	Prevenzione del rischio corruttivo attraverso il rispetto della normativa vigente (Legge n.190/2012 e s.m.i). Applicazione degli obblighi di pubblicità, trasparenza e diffusione di dati e informazioni (D.Lgs. n.33/2013 modificato con D.Lgs. n.97/2016). Ampliamento nuovi obblighi di trasparenza. Rispetto delle indicazioni contenute nel Piano per la prevenzione della corruzione e per la trasparenza.
RISORSE UMANE	Dott. Paolo Zappa in qualità di Responsabile anticorruzione e trasparenza. Brunella Brivio – Ufficio Segreteria per la gestione di tutte le attività inerenti all'obiettivo. Personale dipendente.
RISORSE STRUMENTALI	In dotazione all'ufficio.
COSTI	Costi di gestione del personale.
RISULTATI ATTESI	Prevenzione del rischio corruttivo all'interno dell'Ente. Rispetto degli obblighi di trasparenza amministrativa.

INDICATORI DI RISULTATO

	Attività da compiere	Tempistica	Indicatori di risultato	
			previsto	ottenuto
1	Approvazione del Piano per la prevenzione della corruzione e per la trasparenza 2022/2024. Mappatura dei processi interni al fine di identificare, valutare e trattare i rischi corruttivi, così come richiesto dall'ANAC. Formazione annuale del personale dipendente mediante corsi on line in remoto o in aula con docenti specializzati in materia di anticorruzione. Rispetto degli obblighi di pubblicità, trasparenza e diffusione di dati e informazioni come strumento fondamentale per la prevenzione della corruzione.	anno 2022	100%	Il PTPCT 2022/2024 è stato approvato con deliberazione della G.C. n.59 del 27 aprile 2022. La formazione del personale è stata affidata a Publika srl. Tutto il personale è stato coinvolto nella formazione. Sono stati rispettati gli obblighi in materia di trasparenza amministrativa.

SERVIZI DEMOGRAFICI

Obiettivo n. 1				
Mantenimento				
OGGETTO: PROGETTO DEMATERIALIZZAZIONE DELLE SCHEDE ANAGRAFICHE INDIVIDUALI E DI FAMIGLIA E RELATIVA CONSERVAZIONE SOSTITUTIVA				
DESCRIZIONE DELL'OBIETTIVO	Dematerializzazione schedario anagrafico. Eliminazione emissione cartacea schede anagrafiche AP/5 e AP/6 e relativa produzione elettronica e conservazione sostitutiva archivio informatico. Eliminazione Variazioni Manuali da Schede Ap5 e Ap6 su cartaceo esistente;			
RISORSE UMANE	Tutto il personale del servizio demografico			
RISORSE STRUMENTALI	In dotazione all'ufficio.			
COSTI	Costi del personale – e costi di attivazione			
RISULTATI ATTESI	Per l'anno 2022 eliminazione schedario anagrafico cartaceo e relativa conservazione sostitutiva per i nuovi iscritti, per l'anno 2022/2023 eliminazione del cartaceo anche come dato Storico.			
INDICATORI DI RISULTATO				
	Attività da compiere	Tempistica raggiungimento	Indicatori di risultato	
			previsto	ottenuto
	Richiesta preventivi	Luglio	100%	100%
	Contratto con softwarehouse	Agosto	100%	100%
	Inizio della dematerializzazione	Gennaio	100%	100%

Obiettivo n. 2 Innovativo strategico		e		
OGGETTO: CENSIMENTO PERMANENTE DELLA POPOLAZIONE E DELLE ABITAZIONI ANNO 2022				
DESCRIZIONE DELL'OBIETTIVO	CENSIMENTO PERMANENTE DELLA POPOLAZIONE E DELLE ABITAZIONI			
RISORSE UMANE	Tutto il personale del servizio demografico			
RISORSE STRUMENTALI	In dotazione all'ufficio.			
COSTI	Costi del personale			
RISULTATI ATTESI	Analisi e approfondimenti volte a conseguire la disponibilità delle informazioni del territorio.			
INDICATORI DI RISULTATO				
	Attività da compiere	Tempistica raggiungimento	Indicatori di risultato	
			previsto	ottenuto
	Controllo convivenze anagrafiche, senza fissa dimora e campi attrezzati	Aprile	100%	100%
	Controllo dati anagrafe censimento e attività di bonifica iscrizioni e cancellazioni	Dicembre	100%	100%

SETTORE FINANZIARIO
2022 - 2024

Obiettivo nr. 1				
Mantenimento				
OGGETTO: STOCK DEL DEBITO E TEMPI DI PAGAMENTO, PIATTAFORMA CERTIFICAZIONE CREDITI				
DESCRIZIONE DELL'OBIETTIVO	<p>La Legge di bilancio 2019 (comma 867 della Legge 145/2019) a decorrere dal 2020, ha fissato l'obbligo di comunicare entro il 31 gennaio, mediante la piattaforma certificazione crediti, l'ammontare complessivo dello stock di debiti commerciali residui scaduti e non pagati alla fine dell'esercizio precedente.</p> <p>L'obiettivo è quello di ridurre al minimo i debiti commerciali residui scaduti e non pagati entro l'anno, onde evitare misure sanzionatorie e ottenere le misure premiali previste (riduzione del fondo crediti dubbia esigibilità).</p>			
RISORSE UMANE	Rota Simona Mantecca Giusi			
RISORSE STRUMENTALI	In uso al settore			
COSTI	Personale in servizio			
RISULTATI ATTESI	<p>Pagamento dei debiti commerciali residui entro l'esercizio in corso. Evitare misure sanzionatorie.</p> <p>Ottenimento misure premiali (riduzione del fondo crediti dubbia esigibilità).</p>			
	Attività da compiere	Tempistica	Indicatori di risultato	
			previsto	ottenuto
1	Richiesta mensile agli uffici di liquidazione pagamenti fatture in prossimità della scadenza.	Ogni mese	100%	100%
2	Verifica delle informazioni presenti nel sistema PCC al fine di allineare i dati alle risultanze contabili.	Entro 31 Gennaio	100%	100%

**SETTORE FINANZIARIO
OBIETTIVI P.E.G. ANNO 2022**

**Obiettivo nr. 1
Mantenimento**

OGGETTO: PREDISPOSIZIONE, STAMPA E INVIO MODELLI F24 PER VERSAMENTO TRIBUTATO IMU

DESCRIZIONE DELL'OBIETTIVO	Predisposizione, stampa e invio modelli F24 per versamento tributo IMU limitatamente alle persone fisiche, soggetti passivi di immobili di categoria A con relative pertinenze.			
RISORSE UMANE	Mantecca Giusi Stucchi Stefania Castelli Jessica			
RISORSE STRUMENTALI	In uso al Settore			
COSTI	Personale in servizio			
RISULTATI ATTESI	Semplificare l'onere impositivo a carico del cittadino, migliorando l'entrata del tributo e garantendo il principio di equità fiscale.			
	Attività da compiere	Tempistica	Indicatori di risultato	
			previsto	ottenuto
	Estrapolazione report persone fisiche, categorie interessate. Bonifica anagrafica e catastale. Predisposizione dell'informativa accompagnatoria ai cittadini. Predisposizione e stampa F24. Consegna ai cittadini.	Entro 31 maggio Acconto + saldo	100%	100%

STATO DI ATTUAZIONE DELLE VOCI DI BILANCIO

Esercizio : 2022

Voci di : ENTRATA

Raggruppamento per - NESSUN RAGGRUPPAMENTO

Filtraggio per - NESSUN FILTRO IMPOSTATO

Elenco dei programmi considerati per la stampa:

NESSUN FILTRO IMPOSTATO SUI PROGRAMMI

Elenco dei centri di costo considerati per la stampa:

NESSUN FILTRO IMPOSTATO SUI CENTRI DI COSTO

Elenco dei responsabili considerati per la stampa:

***** RESPONSABILI DI SERVIZIO *****: La Responsabile Settore Amministrativo F.

Elenco degli assessorati considerati per la stampa:

NESSUN FILTRO IMPOSTATO SUGLI ASSESSORATI

Elenco dei vincoli considerati per la stampa:

NESSUN FILTRO IMPOSTATO SUI VINCOLI

Codifica	Descrizione		Anno comp.	previsione (A)	variazioni (C - A)	asestato (C)	accertato (D)	prenotato (F)	incassato (G)	disponibilità (I=C-D-F)	% accer. (E=D/C)	% incas. (H=G/D)
	(RS) Responsabile di servizio	(RP) Responsabile di procedimento										
10101.06.0118	IMPOSTA MUNICIPALE PROPRIA SPERIMENTALE		2022	1.280.000,00	97.000,00	1.377.000,00	1.389.845,72	0,00	1.389.049,70	-12.845,72	100,93	99,94
	RS: La Responsabile Settore Amministrativo Finanziario		2023	1.280.000,00	0,00	1.280.000,00	0,00	0,00	0,00	1.280.000,00	0,00	0,00
			2024	1.280.000,00	0,00	1.280.000,00	0,00	0,00	0,00	1.280.000,00	0,00	0,00
10101.06.0128	IMPOSTA MUNICIPALE PROPRIA (VERIFICHE E CONTROLLI)		2022	180.000,00	190.000,00	370.000,00	451.138,89	0,00	81.237,34	-81.138,89	121,93	18,01
	RS: La Responsabile Settore Amministrativo Finanziario		2023	180.000,00	0,00	180.000,00	11.054,80	0,00	0,00	168.945,20	6,14	0,00
			2024	180.000,00	0,00	180.000,00	5.695,40	0,00	0,00	174.304,60	3,16	0,00
10101.08.0117	IMPOSTA COMUNALE SUGLI IMMOBILI (VERIFICHE E CONTROLLI)		2022	500,00	0,00	500,00	11.727,30	0,00	377,29	-11.227,30	2.345,46	3,22
	RS: La Responsabile Settore Amministrativo Finanziario		2023	500,00	0,00	500,00	0,00	0,00	0,00	500,00	0,00	0,00
			2024	500,00	0,00	500,00	0,00	0,00	0,00	500,00	0,00	0,00

Codifica	Descrizione		Anno comp.	previsione (A)	variazioni (C - A)	assestato (C)	accertato (D)	prenotato (F)	incassato (G)	disponibilità (I=C-D-F)	% accer. (E=D/C)	% incas. (H=G/D)
	(RS) Responsabile di servizio	(RP) Responsabile di procedimento										
10101.16.0300	ADDIZIONALE COMUNALE IRPEF		2022	764.600,00	0,00	764.600,00	841.715,45	0,00	841.336,86	-77.115,45	110,09	99,95
	RS: La Responsabile Settore Amministrativo Finanziario		2023	764.600,00	0,00	764.600,00	0,00	0,00		764.600,00	0,00	
			2024	764.600,00	0,00	764.600,00	0,00	0,00		764.600,00	0,00	
10101.16.0301	ADDIZIONALE COMUNALE IRPEF (VERIFICHE E CONTROLLI)		2022	5.000,00	0,00	5.000,00	5.067,01	0,00	4.955,97	-67,01	101,34	97,81
	RS: La Responsabile Settore Amministrativo Finanziario		2023	5.000,00	0,00	5.000,00	0,00	0,00		5.000,00	0,00	
			2024	5.000,00	0,00	5.000,00	0,00	0,00		5.000,00	0,00	
10101.51.0230	TARIFFA PER LA RACCOLTA ED IL TRASPORTO DEI RIFIUTI SOLIDI URBANI INTERNI		2022	867.000,00	0,00	867.000,00	856.250,65	0,00	610.858,34	10.749,35	98,76	71,34
	RS: La Responsabile Settore Amministrativo Finanziario		2023	867.000,00	0,00	867.000,00	0,00	0,00		867.000,00	0,00	
			2024	867.000,00	0,00	867.000,00	0,00	0,00		867.000,00	0,00	
10101.51.0231	TARIFFA PER LA RACCOLTA ED IL TRASPORTO DEI RIFIUTI SOLIDI URBANI INTERNI (VERIFICHE E CONTROLLI)		2022	1.000,00	4.000,00	5.000,00	19.843,50	0,00	19.839,93	-14.843,50	396,87	99,98
	RS: La Responsabile Settore Amministrativo Finanziario		2023	1.000,00	0,00	1.000,00	0,00	0,00		1.000,00	0,00	
			2024	1.000,00	0,00	1.000,00	0,00	0,00		1.000,00	0,00	
10101.53.0125	IMPOSTA COMUNALE SULLA PUBBLICITA'		2022	0,00	0,00	0,00	0,00	0,00	0,00	0,00	0,00	0,00
	RS: La Responsabile Settore Amministrativo Finanziario		2023	0,00	0,00	0,00	0,00	0,00		0,00	0,00	
			2024	0,00	0,00	0,00	0,00	0,00		0,00	0,00	
10101.53.0130	IMPOSTA COMUNALE SULLA PUBBLICITA' (VERIFICHE E CONTROLLI)		2022	1.000,00	0,00	1.000,00	705,11	0,00	690,03	294,89	70,51	97,86
	RS: La Responsabile Settore Amministrativo Finanziario		2023	0,00	0,00	0,00	0,00	0,00		0,00	0,00	
			2024	0,00	0,00	0,00	0,00	0,00		0,00	0,00	
10101.53.0315	DIRITTO SULLE PUBBLICHE AFFISSIONI		2022	0,00	0,00	0,00	0,00	0,00	0,00	0,00	0,00	0,00
	RS: La Responsabile Settore Amministrativo Finanziario		2023	0,00	0,00	0,00	0,00	0,00		0,00	0,00	
			2024	0,00	0,00	0,00	0,00	0,00		0,00	0,00	
10101.76.0119	TRIBUTO SERVIZI INDIVISIBILI (TASI)		2022	100,00	0,00	100,00	573,00	0,00	573,00	-473,00	573,00	100,00
	RS: La Responsabile Settore Amministrativo Finanziario		2023	100,00	0,00	100,00	0,00	0,00		100,00	0,00	
			2024	100,00	0,00	100,00	0,00	0,00		100,00	0,00	

Codifica	Descrizione		Anno comp.	previsione (A)	variazioni (C - A)	assestato (C)	accertato (D)	prenotato (F)	incassato (G)	disponibilità (I=C-D-F)	% accer. (E=D/C)	% incas. (H=G/D)
	(RS) Responsabile di servizio	(RP) Responsabile di procedimento										
10101.76.0129	TRIBUTI SERVIZI INDIVISIBILI TASI (VERIFICHE E CONTROLLI)		2022	100,00	0,00	100,00	623,49	0,00	622,39	-523,49	623,49	99,82
	RS: La Responsabile Settore Amministrativo Finanziario		2023	100,00	0,00	100,00	0,00	0,00		100,00	0,00	
			2024	100,00	0,00	100,00	0,00	0,00		100,00	0,00	
10301.01.0321	FONDO DI SOLIDARIETA'		2022	785.010,00	36.399,00	821.409,00	821.170,95	0,00	818.231,77	238,05	99,97	99,64
	RS: La Responsabile Settore Amministrativo Finanziario		2023	785.010,00	2.720,00	787.730,00	0,00	0,00		787.730,00	0,00	
			2024	785.010,00	4.000,00	789.010,00	0,00	0,00		789.010,00	0,00	
20101.01.0425	CONTRIBUTO DELLO STATO PER FINALITA' DIVERSE		2022	20.000,00	0,00	20.000,00	0,00	0,00	0,00	20.000,00	0,00	0,00
	RS: La Responsabile Settore Amministrativo Finanziario		2023	20.000,00	0,00	20.000,00	0,00	0,00		20.000,00	0,00	
			2024	20.000,00	0,00	20.000,00	0,00	0,00		20.000,00	0,00	
20101.01.0426	RISTORO ARRETRATI PASSAGGIO ICI - IMU (2017-2026)		2022	67.335,00	0,00	67.335,00	67.335,37	0,00	67.335,37	-0,37	100,00	100,00
	RS: La Responsabile Settore Amministrativo Finanziario		2023	67.335,00	0,00	67.335,00	0,00	0,00		67.335,00	0,00	
			2024	67.335,00	0,00	67.335,00	0,00	0,00		67.335,00	0,00	
20101.01.0427	RISTORO INCREMENTO INDENNITA' SINDACO E ASSESSORI		2022	0,00	24.350,00	24.350,00	24.350,35	0,00	24.350,35	-0,35	100,00	100,00
	RS: La Responsabile Settore Amministrativo Finanziario		2023	0,00	35.490,00	35.490,00	36.525,52	0,00		-1.035,52	102,92	
			2024	0,00	51.002,00	51.002,00	53.570,76	0,00		-2.568,76	105,04	
20101.01.0430	TRASFERIMENTO COMPENSATIVO IMU		2022	59.579,00	0,00	59.579,00	54.345,26	0,00	53.712,15	5.233,74	91,22	98,83
	RS: La Responsabile Settore Amministrativo Finanziario		2023	59.462,00	0,00	59.462,00	0,00	0,00		59.462,00	0,00	
			2024	59.579,00	0,00	59.579,00	0,00	0,00		59.579,00	0,00	
20101.01.1421	CONTRIBUTO FINANZIAMENTO CENTRI ESTIVI		2022	0,00	8.542,00	8.542,00	8.558,52	0,00	8.558,52	-16,52	100,19	100,00
	RS: La Responsabile Settore Amministrativo Finanziario		2023	0,00	0,00	0,00	0,00	0,00		0,00	0,00	
			2024	0,00	0,00	0,00	0,00	0,00		0,00	0,00	
20101.01.1423	TRASFERIMENTI PER CONSULTAZIONI ELETTORALI		2022	20.000,00	15.000,00	35.000,00	31.650,41	0,00	28.192,72	3.349,59	90,43	89,08
	RS: La Responsabile Settore Amministrativo Finanziario		2023	20.000,00	0,00	20.000,00	0,00	0,00		20.000,00	0,00	
			2024	20.000,00	0,00	20.000,00	0,00	0,00		20.000,00	0,00	

Codifica	Descrizione		Anno comp.	previsione (A)	variazioni (C - A)	assestato (C)	accertato (D)	prenotato (F)	incassato (G)	disponibilità (I=C-D-F)	% accer. (E=D/C) (H=G/D)	% incas. (H=G/D)
	(RS) Responsabile di servizio	(RP) Responsabile di procedimento										
20101.01.1425	TRASFERIMENTI PER CENSIMENTO e ANPR		2022	0,00	2.727,00	2.727,00	2.738,90	0,00	2.738,90	-11,90	100,44	100,00
	RS: La Responsabile Settore Amministrativo		2023	0,00	2.669,00	2.669,00	0,00	0,00	0,00	2.669,00	0,00	0,00
	Finanziario		2024	0,00	0,00	0,00	0,00	0,00	0,00	0,00	0,00	0,00
20101.01.1434	CONTRIBUTO MANCATE ENTRATE COSAP		2022	0,00	16.117,00	16.117,00	16.996,77	0,00	16.996,77	-879,77	105,46	100,00
	RS: La Responsabile Settore Amministrativo		2023	0,00	0,00	0,00	0,00	0,00	0,00	0,00	0,00	0,00
	Finanziario		2024	0,00	0,00	0,00	0,00	0,00	0,00	0,00	0,00	0,00
20101.01.1438	FONDO ASSISTENZA ALUNNI CON DISABILITA'		2022	0,00	17.130,00	17.130,00	17.129,24	0,00	17.129,24	0,76	100,00	100,00
	RS: La Responsabile Settore Amministrativo		2023	0,00	0,00	0,00	0,00	0,00	0,00	0,00	0,00	0,00
	Finanziario		2024	0,00	0,00	0,00	0,00	0,00	0,00	0,00	0,00	0,00
20101.01.1444	CONTRIBUTO CARO ENERGIA		2022	0,00	90.200,00	90.200,00	157.142,44	0,00	136.507,63	-66.942,44	174,22	86,87
	RS: La Responsabile Settore Amministrativo		2023	0,00	0,00	0,00	0,00	0,00	0,00	0,00	0,00	0,00
	Finanziario		2024	0,00	0,00	0,00	0,00	0,00	0,00	0,00	0,00	0,00
30100.02.0700	DIRITTI DI SEGRETERIA		2022	9.000,00	0,00	9.000,00	6.674,26	0,00	6.673,74	2.325,74	74,16	99,99
	RS: La Responsabile Settore Amministrativo		2023	9.000,00	0,00	9.000,00	0,00	0,00	0,00	9.000,00	0,00	0,00
	Finanziario		2024	9.000,00	0,00	9.000,00	0,00	0,00	0,00	9.000,00	0,00	0,00
30100.02.0715	DIRITTI PER IL RILASCIO DI CARTE D'IDENTITA'		2022	7.000,00	0,00	7.000,00	5.870,22	0,00	5.858,80	1.129,78	83,86	99,80
	RS: La Responsabile Settore Amministrativo		2023	7.000,00	0,00	7.000,00	0,00	0,00	0,00	7.000,00	0,00	0,00
	Finanziario		2024	7.000,00	0,00	7.000,00	0,00	0,00	0,00	7.000,00	0,00	0,00
30100.02.0900	TARIFFA IGIENE AMBIENTALE		2022	100,00	0,00	100,00	236,74	0,00	236,74	-136,74	236,74	100,00
	RS: La Responsabile Settore Amministrativo		2023	100,00	0,00	100,00	0,00	0,00	0,00	100,00	0,00	0,00
	Finanziario		2024	100,00	0,00	100,00	0,00	0,00	0,00	100,00	0,00	0,00
30100.02.1370	CONCORSO SPESA MENSA DIPENDENTI		2022	3.500,00	0,00	3.500,00	2.462,02	0,00	2.425,83	1.037,98	70,34	98,53
	RS: La Responsabile Settore Amministrativo		2023	3.500,00	0,00	3.500,00	0,00	0,00	0,00	3.500,00	0,00	0,00
	Finanziario		2024	3.500,00	0,00	3.500,00	0,00	0,00	0,00	3.500,00	0,00	0,00
30100.02.1470	PROVENTI DEL MERCATO SETTIMANALE (SERVIZIO RILEVANTE AI FINI IVA)		2022	19.520,00	0,00	19.520,00	19.520,00	0,00	0,00	0,00	100,00	0,00
	RS: La Responsabile Settore Amministrativo		2023	19.520,00	0,00	19.520,00	0,00	0,00	0,00	19.520,00	0,00	0,00
	Finanziario		2024	19.520,00	0,00	19.520,00	0,00	0,00	0,00	19.520,00	0,00	0,00

Codifica	Descrizione		Anno comp.	previsione (A)	variazioni (C - A)	assestato (C)	accertato (D)	prenotato (F)	incassato (G)	disponibilità (I=C-D-F)	% accer. (E=D/C)	% incas. (H=G/D)
	(RS) Responsabile di servizio	(RP) Responsabile di procedimento										
30100.03.1005		CANONE PATRIMONIALE DI ESPOSIZIONE PUBBLICITARIA	2022	66.500,00	0,00	66.500,00	66.571,80	0,00	59.401,20	-71,80	100,11	89,23
		RS: La Responsabile Settore Amministrativo Finanziario	2023	66.500,00	0,00	66.500,00	0,00	0,00	0,00	66.500,00	0,00	0,00
			2024	66.500,00	0,00	66.500,00	0,00	0,00	0,00	66.500,00	0,00	0,00
30100.03.1010		CANONE PATRIMONIALE DI OCCUPAZIONE SUOLO PUBBLICO E CANONE MERCATALE.	2022	120.000,00	-16.117,00	103.883,00	114.105,34	0,00	98.314,70	-10.222,34	109,84	86,16
		RS: La Responsabile Settore Amministrativo Finanziario	2023	120.000,00	0,00	120.000,00	0,00	0,00	0,00	120.000,00	0,00	0,00
			2024	120.000,00	0,00	120.000,00	0,00	0,00	0,00	120.000,00	0,00	0,00
30100.03.1060		SOVRACANONI SULLE CONCESSIONI DI GRANDI DEVIAZIONI D'ACQUA PER LA PRODUZIONE DI FORZA MOTRICE	2022	38.900,00	981,00	39.881,00	39.880,99	0,00	39.880,99	0,01	100,00	100,00
		RS: La Responsabile Settore Amministrativo Finanziario	2023	38.900,00	0,00	38.900,00	0,00	0,00	0,00	38.900,00	0,00	0,00
			2024	38.900,00	0,00	38.900,00	0,00	0,00	0,00	38.900,00	0,00	0,00
30300.03.1104		INTERESSI ATTIVI DA DEPOSITI BANCARIO POSTALI	2022	10,00	0,00	10,00	0,00	0,00	0,00	10,00	0,00	0,00
		RS: La Responsabile Settore Amministrativo Finanziario	2023	10,00	0,00	10,00	0,00	0,00	0,00	10,00	0,00	0,00
			2024	10,00	0,00	10,00	0,00	0,00	0,00	10,00	0,00	0,00
30300.03.1105		INTERESSI ATTIVI SULLE GIACENZE DI CASSA	2022	10,00	0,00	10,00	4,44	0,00	0,00	5,56	44,40	0,00
		RS: La Responsabile Settore Amministrativo Finanziario	2023	10,00	0,00	10,00	0,00	0,00	0,00	10,00	0,00	0,00
			2024	10,00	0,00	10,00	0,00	0,00	0,00	10,00	0,00	0,00
30400.99.1110		DIVIDENDI DI SOCIETA' E REDDITI DA CAPITALE	2022	0,00	0,00	0,00	0,00	0,00	0,00	0,00	0,00	0,00
		RS: La Responsabile Settore Amministrativo Finanziario	2023	0,00	0,00	0,00	0,00	0,00	0,00	0,00	0,00	0,00
			2024	0,00	0,00	0,00	0,00	0,00	0,00	0,00	0,00	0,00
30500.02.1393		ENTRATE DA RIMBORSI	2022	2.000,00	0,00	2.000,00	2.891,68	0,00	2.882,68	-891,68	144,58	99,69
		RS: La Responsabile Settore Amministrativo Finanziario	2023	2.000,00	0,00	2.000,00	0,00	0,00	0,00	2.000,00	0,00	0,00
			2024	2.000,00	0,00	2.000,00	0,00	0,00	0,00	2.000,00	0,00	0,00
30500.02.1410		RIMBORSI RICEVUTI PER SPESA DI PERSONALE	2022	5.000,00	0,00	5.000,00	7.009,90	0,00	0,00	-2.009,90	140,20	0,00
		RS: La Responsabile Settore Amministrativo Finanziario	2023	5.000,00	0,00	5.000,00	0,00	0,00	0,00	5.000,00	0,00	0,00
			2024	1.883,00	0,00	1.883,00	0,00	0,00	0,00	1.883,00	0,00	0,00

Codifica	Descrizione		Anno comp.	previsione (A)	variazioni (C - A)	assestato (C)	accertato (D)	prenotato (F)	incassato (G)	disponibilità (I=C-D-F)	% accer. (E=D/C) (H=G/D)	% incas. (H=G/D)
	(RS) Responsabile di servizio	(RP) Responsabile di procedimento										
30500.02.1468	IVA A CREDITO DA SPLIT COMMERCIALE		2022	35.000,00	0,00	35.000,00	30.974,98	0,00	30.974,98	4.025,02	88,50	100,00
	RS: La Responsabile Settore Amministrativo Finanziario		2023	35.000,00	0,00	35.000,00	0,00	0,00	0,00	35.000,00	0,00	0,00
			2024	35.000,00	0,00	35.000,00	0,00	0,00	0,00	35.000,00	0,00	0,00
30500.99.1390	FONDO PROGETTAZIONE INTERNA		2022	20.000,00	0,00	20.000,00	1.052,68	0,00	1.052,68	18.947,32	5,26	100,00
	RS: La Responsabile Settore Amministrativo Finanziario		2023	20.000,00	0,00	20.000,00	0,00	0,00	0,00	20.000,00	0,00	0,00
			2024	20.000,00	0,00	20.000,00	0,00	0,00	0,00	20.000,00	0,00	0,00
30500.99.1391	FONDO INNOVAZIONE (20%)		2022	2.000,00	0,00	2.000,00	263,17	0,00	263,17	1.736,83	13,16	100,00
	RS: La Responsabile Settore Amministrativo Finanziario		2023	2.000,00	0,00	2.000,00	0,00	0,00	0,00	2.000,00	0,00	0,00
			2024	2.000,00	0,00	2.000,00	0,00	0,00	0,00	2.000,00	0,00	0,00
50400.07.1900	PRELIEVI DA DEPOSITI BANCARI		2022	2.000.000,00	0,00	2.000.000,00	0,00	0,00	0,00	2.000.000,00	0,00	0,00
	RS: La Responsabile Settore Amministrativo Finanziario		2023	0,00	0,00	0,00	0,00	0,00	0,00	0,00	0,00	0,00
			2024	0,00	0,00	0,00	0,00	0,00	0,00	0,00	0,00	0,00
70100.01.3000	ANTICIPAZIONI DI TESORERIA		2022	100.000,00	0,00	100.000,00	0,00	0,00	0,00	100.000,00	0,00	0,00
	RS: La Responsabile Settore Amministrativo Finanziario		2023	100.000,00	0,00	100.000,00	0,00	0,00	0,00	100.000,00	0,00	0,00
			2024	100.000,00	0,00	100.000,00	0,00	0,00	0,00	100.000,00	0,00	0,00
90100.01.2314	RITENUTE 4% SU CONTRIBUTI PUBBLICI		2022	5.000,00	0,00	5.000,00	1.080,00	0,00	1.080,00	3.920,00	21,60	100,00
	RS: La Responsabile Settore Amministrativo Finanziario		2023	5.000,00	0,00	5.000,00	0,00	0,00	0,00	5.000,00	0,00	0,00
			2024	5.000,00	0,00	5.000,00	0,00	0,00	0,00	5.000,00	0,00	0,00
90100.01.2315	ALTRE RITENUTE AL PERSONALE PER CONTO		2022	5.000,00	-2.470,00	2.530,00	1.708,99	0,00	1.708,99	821,01	67,55	100,00
	TERZI -QUOTE SINDACALI -		2023	5.000,00	0,00	5.000,00	0,00	0,00	0,00	5.000,00	0,00	0,00
	RS: La Responsabile Settore Amministrativo Finanziario		2024	5.000,00	0,00	5.000,00	0,00	0,00	0,00	5.000,00	0,00	0,00
90100.01.2316	CESSIONE STIPENDIO		2022	10.000,00	2.470,00	12.470,00	12.462,18	0,00	12.462,18	7,82	99,94	100,00
	RS: La Responsabile Settore Amministrativo Finanziario		2023	10.000,00	0,00	10.000,00	0,00	0,00	0,00	10.000,00	0,00	0,00
			2024	10.000,00	0,00	10.000,00	0,00	0,00	0,00	10.000,00	0,00	0,00
90100.01.2318	TRATTENUTA IVA PER SPLIT PAYMENT		2022	410.000,00	100.000,00	510.000,00	502.625,69	0,00	502.625,69	7.374,31	98,55	100,00
	RS: La Responsabile Settore Amministrativo Finanziario		2023	410.000,00	0,00	410.000,00	0,00	0,00	0,00	410.000,00	0,00	0,00
			2024	410.000,00	0,00	410.000,00	0,00	0,00	0,00	410.000,00	0,00	0,00

Codifica	Descrizione		Anno comp.	previsione (A)	variazioni (C - A)	assestato (C)	accertato (D)	prenotato (F)	incassato (G)	disponibilità (I=C-D-F)	% accer. (E=D/C)	% incas. (H=G/D)
	(RS) Responsabile di servizio	(RP) Responsabile di procedimento										
90100.02.2305	RITENUTE PREVIDENZIALI E ASSISTENZIALI AL PERSONALE		2022	100.000,00	0,00	100.000,00	90.732,81	0,00	90.312,81	9.267,19	90,73	99,54
	RS: La Responsabile Settore Amministrativo Finanziario		2023	100.000,00	0,00	100.000,00	0,00	0,00		100.000,00	0,00	
			2024	100.000,00	0,00	100.000,00	0,00	0,00		100.000,00	0,00	
90100.02.2310	RITENUTE ERARIALI AL PERSONALE		2022	210.000,00	0,00	210.000,00	198.181,30	0,00	198.181,30	11.818,70	94,37	100,00
	RS: La Responsabile Settore Amministrativo Finanziario		2023	210.000,00	0,00	210.000,00	0,00	0,00		210.000,00	0,00	
			2024	210.000,00	0,00	210.000,00	0,00	0,00		210.000,00	0,00	
90100.03.2306	RITENUTE PREVIDENZIALI ED ASSISTENZIALI		2022	5.000,00	0,00	5.000,00	0,00	0,00	0,00	5.000,00	0,00	0,00
	RS: La Responsabile Settore Amministrativo Finanziario		2023	5.000,00	0,00	5.000,00	0,00	0,00		5.000,00	0,00	
			2024	5.000,00	0,00	5.000,00	0,00	0,00		5.000,00	0,00	
90100.03.2311	RITENUTE ERARIALI LAVORO AUTONOMO		2022	40.000,00	0,00	40.000,00	33.547,67	0,00	33.547,67	6.452,33	83,87	100,00
	RS: La Responsabile Settore Amministrativo Finanziario		2023	40.000,00	0,00	40.000,00	0,00	0,00		40.000,00	0,00	
			2024	40.000,00	0,00	40.000,00	0,00	0,00		40.000,00	0,00	
90100.99.2330	RIMBORSI DI ANTICIPAZIONE DI FONDI PER IL SERVIZIO ECONOMATO		2022	5.000,00	0,00	5.000,00	2.704,49	0,00	2.704,49	2.295,51	54,09	100,00
	RS: La Responsabile Settore Amministrativo Finanziario		2023	5.000,00	0,00	5.000,00	0,00	0,00		5.000,00	0,00	
			2024	5.000,00	0,00	5.000,00	0,00	0,00		5.000,00	0,00	
90100.99.2331	ENTRATE A SEGUITO DI SPESE NON ANDATE A BUON FINE		2022	20.000,00	0,00	20.000,00	6.431,11	0,00	6.431,11	13.568,89	32,16	100,00
	RS: La Responsabile Settore Amministrativo Finanziario		2023	20.000,00	0,00	20.000,00	0,00	0,00		20.000,00	0,00	
			2024	20.000,00	0,00	20.000,00	0,00	0,00		20.000,00	0,00	
90100.99.2332	DESTINAZIONE INCASSI VINCOLATI A SPESE CORRENTI AI SENSI DELL'ART. 195 TUEL		2022	10.000,00	2.000.000,00	2.010.000,00	2.000.000,00	0,00	2.000.000,00	10.000,00	99,50	100,00
	RS: La Responsabile Settore Amministrativo Finanziario		2023	10.000,00	0,00	10.000,00	0,00	0,00		10.000,00	0,00	
			2024	10.000,00	0,00	10.000,00	0,00	0,00		10.000,00	0,00	
90200.05.0246	TA.RI. TRIBUTO PROVINCIALE		2022	10.000,00	0,00	10.000,00	2.629,86	0,00	2.629,86	7.370,14	26,30	100,00
	RS: La Responsabile Settore Amministrativo Finanziario		2023	10.000,00	0,00	10.000,00	0,00	0,00		10.000,00	0,00	
			2024	10.000,00	0,00	10.000,00	0,00	0,00		10.000,00	0,00	

Codifica	Descrizione		Anno comp.	previsione (A)	variazioni (C - A)	assestato (C)	accertato (D)	prenotato (F)	incassato (G)	disponibilità (I=C-D-F)	% accer. (E=D/C)	% incas. (H=G/D)
	(RS) Responsabile di servizio	(RP) Responsabile di procedimento										
90200.05.0702		DIRITTI PER MARCHE VIRTUALI	2022	10.000,00	0,00	10.000,00	8.588,00	0,00	4.890,00	1.412,00	85,88	56,94
		RS: La Responsabile Settore Amministrativo Finanziario	2023	10.000,00	0,00	10.000,00	0,00	0,00	0,00	10.000,00	0,00	0,00
			2024	10.000,00	0,00	10.000,00	0,00	0,00	0,00	10.000,00	0,00	0,00
90200.05.2325		RIMBORSO SPESE PER SERVIZI IN CONTO TERZI	2022	10.000,00	0,00	10.000,00	1.225,00	0,00	1.225,00	8.775,00	12,25	100,00
		RS: La Responsabile Settore Amministrativo Finanziario	2023	10.000,00	0,00	10.000,00	0,00	0,00	0,00	10.000,00	0,00	0,00
			2024	10.000,00	0,00	10.000,00	0,00	0,00	0,00	10.000,00	0,00	0,00
90200.99.0716		CORRISPETTIVI PER CARTE DI IDENTITA' DI COMPETENZA STATALE	2022	25.000,00	0,00	25.000,00	16.017,66	0,00	15.984,08	8.982,34	64,07	99,79
		RS: La Responsabile Settore Amministrativo Finanziario	2023	25.000,00	0,00	25.000,00	0,00	0,00	0,00	25.000,00	0,00	0,00
			2024	25.000,00	0,00	25.000,00	0,00	0,00	0,00	25.000,00	0,00	0,00
TOTALE GENERALE DELLE ENTRATE												
			2022	7.354.764,00	2.586.329,00	9.941.093,00	7.954.361,31	0,00	7.245.042,96	1.986.731,69	80,01	91,08
			2023	5.353.647,00	40.879,00	5.394.526,00	47.580,32	0,00	0,00	5.346.945,68	0,88	0,88
			2024	5.350.647,00	55.002,00	5.405.649,00	59.266,16	0,00	0,00	5.346.382,84	1,10	1,10

STATO DI ATTUAZIONE DELLE VOCI DI BILANCIO

Esercizio : 2022
Voci di : USCITA

Raggruppamento per - NESSUN RAGGRUPPAMENTO Filtraggio per - NESSUN FILTRO IMPOSTATO

Elenco dei programmi considerati per la stampa:

NESSUN FILTRO IMPOSTATO SUI PROGRAMMI

Elenco dei centri di costo considerati per la stampa:

NESSUN FILTRO IMPOSTATO SUI CENTRI DI COSTO

Elenco dei responsabili considerati per la stampa:

***** RESPONSABILI DI SERVIZIO *****: La Responsabile Settore Amministrativo F.

Elenco degli assessorati considerati per la stampa:

NESSUN FILTRO IMPOSTATO SUGLI ASSESSORATI

Elenco dei vincoli considerati per la stampa:

NESSUN FILTRO IMPOSTATO SUI VINCOLI

Codifica	Descrizione		Anno comp.	previsione (A)	variazioni (C - A)	asestato (C)	impegnato (D)	prenotato (F)	speso (G)	disponibilità (I=C-D-F)	% impegn. (E=D/C)	% speso (H=G/D)
	(RS) Responsabile di servizio	(RP) Responsabile di procedimento										
01011.01.0005	STRAORDINARIO AL PERSONALE PER		2022	5.000,00	-4.389,00	611,00	610,43	0,00	610,43	0,57	99,91	100,00
	ELEZIONI AMMINISTRATIVE		2023	0,00	0,00	0,00	0,00	0,00	0,00	0,00	0,00	0,00
	RS: La Responsabile Settore Amministrativo Finanziario		2024	0,00	0,00	0,00	0,00	0,00	0,00	0,00	0,00	0,00
01011.01.0006	ONERI AL PERSONALE PER ELEZIONI		2022	1.200,00	-1.054,00	146,00	145,27	0,00	145,27	0,73	99,50	100,00
	AMMINISTRATIVE		2023	0,00	0,00	0,00	0,00	0,00	0,00	0,00	0,00	0,00
	RS: La Responsabile Settore Amministrativo Finanziario		2024	0,00	0,00	0,00	0,00	0,00	0,00	0,00	0,00	0,00
01011.02.0017	IRAP		2022	8.400,00	1.820,00	10.220,00	9.621,46	0,00	9.621,46	598,54	94,14	100,00
	RS: La Responsabile Settore Amministrativo Finanziario		2023	6.800,00	2.720,00	9.520,00	0,00	0,00	0,00	9.520,00	0,00	0,00
			2024	6.800,00	4.000,00	10.800,00	0,00	0,00	0,00	10.800,00	0,00	0,00

Codifica	Descrizione		Anno comp.	previsione (A)	variazioni (C - A)	assestato (C)	impegnato (D)	prenotato (F)	speso (G)	disponibilità (I=C-D-F)	% impegn. (E=D/C)	% speso (H=G/D)
	(RS) Responsabile di servizio	(RP) Responsabile di procedimento										
01011.03.0010	INDENNITA' AL SINDACO E ASSESSORI COMUNALI		2022	80.300,00	34.010,00	114.310,00	112.553,57	0,00	112.553,57	1.756,43	98,46	100,00
	RS: La Responsabile Settore Amministrativo Finanziario		2023	79.100,00	31.960,00	111.060,00	0,00	0,00		111.060,00	0,00	0,00
			2024	79.100,00	47.000,00	126.100,00	0,00	0,00		126.100,00	0,00	0,00
01011.03.0011	INDENNITA' DI PRESENZA PER LE ADUNANZE DEL CONSIGLIO COMUNALE		2022	600,00	0,00	600,00	600,00	0,00	330,00	0,00	100,00	55,00
	RS: La Responsabile Settore Amministrativo Finanziario		2023	600,00	0,00	600,00	0,00	0,00		600,00	0,00	0,00
			2024	600,00	0,00	600,00	0,00	0,00		600,00	0,00	0,00
01011.03.0012	INDENNITA' DI MISSIONE E RIMBORSO SPESE FORZOSE AL SINDACO AGLI ASSESSORI E CONSIGLIERI		2022	87,00	0,00	87,00	0,00	0,00	0,00	87,00	0,00	0,00
	RS: La Responsabile Settore Amministrativo Finanziario		2023	87,00	0,00	87,00	0,00	0,00		87,00	0,00	0,00
			2024	87,00	0,00	87,00	0,00	0,00		87,00	0,00	0,00
01011.03.0020	SPESE DI RAPPRESENTANZA		2022	500,00	0,00	500,00	0,00	0,00	0,00	500,00	0,00	0,00
	RS: La Responsabile Settore Amministrativo Finanziario		2023	500,00	0,00	500,00	0,00	0,00		500,00	0,00	0,00
			2024	500,00	0,00	500,00	0,00	0,00		500,00	0,00	0,00
01011.03.0021	SPESE DI RAPPRESENTANZA		2022	2.000,00	0,00	2.000,00	818,62	0,00	568,52	1.181,38	40,93	69,45
	RS: La Responsabile Settore Amministrativo Finanziario		2023	2.000,00	0,00	2.000,00	0,00	0,00		2.000,00	0,00	0,00
			2024	2.000,00	0,00	2.000,00	0,00	0,00		2.000,00	0,00	0,00
01011.03.0042	COMPENSO AI REVISORI DEI CONTI		2022	10.500,00	0,00	10.500,00	10.150,40	0,00	5.075,20	349,60	96,67	50,00
	RS: La Responsabile Settore Amministrativo Finanziario		2023	10.500,00	0,00	10.500,00	10.150,40	0,00		349,60	96,67	
			2024	10.500,00	0,00	10.500,00	0,00	0,00		10.500,00	0,00	0,00
01011.03.0045	SPESE PER FUNZIONAMENTO UFFICI COMUNALI		2022	579,00	0,00	579,00	244,00	0,00	146,40	335,00	42,14	60,00
	RS: La Responsabile Settore Amministrativo Finanziario		2023	494,00	0,00	494,00	393,94	0,00		100,06	79,75	
			2024	494,00	0,00	494,00	0,00	0,00		494,00	0,00	0,00
01011.03.0046	ACQUISTO BENI PER ELEZIONI AMMINISTRATIVE		2022	1.000,00	-283,00	717,00	716,43	0,00	716,43	0,57	99,92	100,00
	RS: La Responsabile Settore Amministrativo Finanziario		2023	0,00	0,00	0,00	0,00	0,00		0,00	0,00	0,00
			2024	0,00	0,00	0,00	0,00	0,00		0,00	0,00	0,00

Codifica	Descrizione		Anno comp.	previsione (A)	variazioni (C - A)	assestato (C)	impegnato (D)	prenotato (F)	speso (G)	disponibilità (I=C-D-F)	% impegn. (E=D/C)	% speso (H=G/D)
	(RS) Responsabile di servizio	(RP) Responsabile di procedimento										
01011.03.0050	SPESE PER ELEZIONI AMMINISTRATIVE		2022	10.000,00	-2.865,00	7.135,00	7.134,75	0,00	7.134,75	0,25	100,00	100,00
	RS: La Responsabile Settore Amministrativo Finanziario		2023	0,00	0,00	0,00	0,00	0,00	0,00	0,00	0,00	0,00
			2024	0,00	0,00	0,00	0,00	0,00	0,00	0,00	0,00	0,00
01011.04.0022	SPESE DI RAPPRESENTANZA		2022	500,00	0,00	500,00	0,00	0,00	0,00	500,00	0,00	0,00
	RS: La Responsabile Settore Amministrativo Finanziario		2023	500,00	0,00	500,00	0,00	0,00	0,00	500,00	0,00	0,00
			2024	500,00	0,00	500,00	0,00	0,00	0,00	500,00	0,00	0,00
01021.01.0100	COMPENSI STRAORDINARI AL PERSONALE A TEMPO INDETERMINATO		2022	100,00	13,36	113,36	113,36	0,00	113,36	0,00	100,00	100,00
	RS: La Responsabile Settore Amministrativo Finanziario		2023	100,00	0,00	100,00	0,00	0,00	0,00	100,00	0,00	0,00
			2024	100,00	0,00	100,00	0,00	0,00	0,00	100,00	0,00	0,00
01021.01.0105	STIPENDI PERSONALE SERVIZI GENERALI		2022	47.000,00	2.930,65	49.930,65	49.917,75	0,00	49.917,75	12,90	99,97	100,00
	RS: La Responsabile Settore Amministrativo Finanziario		2023	47.000,00	0,00	47.000,00	0,00	0,00	0,00	47.000,00	0,00	0,00
			2024	47.000,00	0,00	47.000,00	0,00	0,00	0,00	47.000,00	0,00	0,00
01021.01.0106	ONERI PER IL PERSONALE SERVIZI GENERALI		2022	13.700,00	929,35	14.629,35	14.619,58	0,00	14.619,58	9,77	99,93	100,00
	RS: La Responsabile Settore Amministrativo Finanziario		2023	13.700,00	150,00	13.850,00	850,00	0,00	0,00	13.000,00	6,14	6,14
			2024	13.700,00	0,00	13.700,00	0,00	0,00	0,00	13.700,00	0,00	0,00
01021.01.0115	COMPENSI ACCESSORI AL PERSONALE		2022	4.000,00	686,64	4.686,64	3.835,14	0,00	3.835,14	851,50	81,83	100,00
	RS: La Responsabile Settore Amministrativo Finanziario		2023	4.000,00	570,00	4.570,00	3.570,00	0,00	0,00	1.000,00	78,12	78,12
			2024	4.000,00	0,00	4.000,00	0,00	0,00	0,00	4.000,00	0,00	0,00
01021.01.0190	QUOTA DEI DIRITTI DI ROGITO SPETTANTE AL SEGRETARIO COMUNALE		2022	8.500,00	0,00	8.500,00	5.981,60	0,00	5.981,60	2.518,40	70,37	100,00
	RS: La Responsabile Settore Amministrativo Finanziario		2023	8.500,00	0,00	8.500,00	0,00	0,00	0,00	8.500,00	0,00	0,00
			2024	8.500,00	0,00	8.500,00	0,00	0,00	0,00	8.500,00	0,00	0,00
01021.02.0133	SPESE PER IMPOSTE E TASSE		2022	200,00	0,00	200,00	0,00	0,00	0,00	200,00	0,00	0,00
	RS: La Responsabile Settore Amministrativo Finanziario		2023	200,00	0,00	200,00	0,00	0,00	0,00	200,00	0,00	0,00
			2024	200,00	0,00	200,00	0,00	0,00	0,00	200,00	0,00	0,00

Codifica	Descrizione		Anno comp.	previsione (A)	variazioni (C - A)	assestato (C)	impegnato (D)	prenotato (F)	speso (G)	disponibilità (I=C-D-F)	% imp. (E=D/C)	% speso (H=G/D)
	(RS) Responsabile di servizio	(RP) Responsabile di procedimento										
01021.02.0134	SPESE FUNZIONAMENTO UFFICIO		2022	100,00	0,00	100,00	8,75	0,00	8,75	91,25	8,75	100,00
	RS: La Responsabile Settore Amministrativo Finanziario		2023	100,00	0,00	100,00	0,00	0,00	0,00	100,00	0,00	0,00
			2024	100,00	0,00	100,00	0,00	0,00	0,00	100,00	0,00	0,00
01021.02.0135	IRAP		2022	5.000,00	505,00	5.505,00	4.953,95	0,00	4.953,95	551,05	89,99	100,00
	RS: La Responsabile Settore Amministrativo Finanziario		2023	5.000,00	50,00	5.050,00	302,00	0,00	0,00	4.748,00	5,98	0,00
			2024	5.000,00	0,00	5.000,00	0,00	0,00	0,00	5.000,00	0,00	0,00
01021.03.0111	SPESE MANUTENZIONI ORDINARIE E RIPARAZIONI		2022	2.880,00	-575,00	2.305,00	2.124,45	0,00	2.124,45	180,55	92,17	100,00
	RS: La Responsabile Settore Amministrativo Finanziario		2023	2.880,00	0,00	2.880,00	2.144,28	0,00	0,00	735,72	74,45	0,00
			2024	2.880,00	0,00	2.880,00	1.952,00	0,00	0,00	928,00	67,78	0,00
01021.03.0119	INDENNITA' E RIMBORSO SPESE DI ACCESSO		2022	500,00	-500,00	0,00	0,00	0,00	0,00	0,00	0,00	0,00
	RS: La Responsabile Settore Amministrativo Finanziario		2023	500,00	0,00	500,00	0,00	0,00	0,00	500,00	0,00	0,00
			2024	500,00	0,00	500,00	0,00	0,00	0,00	500,00	0,00	0,00
01021.03.0120	INDENNITA' E RIMBORSO SPESE PER LE MISSIONI EFFETTUATE DAL PERSONALE		2022	100,00	0,00	100,00	0,00	0,00	0,00	100,00	0,00	0,00
	RS: La Responsabile Settore Amministrativo Finanziario		2023	100,00	0,00	100,00	0,00	0,00	0,00	100,00	0,00	0,00
			2024	100,00	0,00	100,00	0,00	0,00	0,00	100,00	0,00	0,00
01021.03.0200	SPESE PER LA FORMAZIONE, QUALIFICAZIONE E PERFEZIONAMENTO DEL PERSONALE		2022	280,00	0,00	280,00	217,90	0,00	127,00	62,10	77,82	58,28
	RS: La Responsabile Settore Amministrativo Finanziario		2023	280,00	0,00	280,00	90,90	0,00	0,00	189,10	32,46	0,00
			2024	280,00	0,00	280,00	90,90	0,00	0,00	189,10	32,46	0,00
01021.03.0204	SPESE PER IL VESTIARIO DI SERVIZIO AL PERSONALE		2022	300,00	0,00	300,00	166,79	0,00	166,79	133,21	55,60	100,00
	RS: La Responsabile Settore Amministrativo Finanziario		2023	300,00	0,00	300,00	0,00	0,00	0,00	300,00	0,00	0,00
			2024	300,00	0,00	300,00	0,00	0,00	0,00	300,00	0,00	0,00
01021.03.0205	SPESE PER CONCORSI A POSTI VACANTI IN ORGANICO		2022	500,00	0,00	500,00	0,00	0,00	0,00	500,00	0,00	0,00
	RS: La Responsabile Settore Amministrativo Finanziario		2023	500,00	0,00	500,00	0,00	0,00	0,00	500,00	0,00	0,00
			2024	500,00	0,00	500,00	0,00	0,00	0,00	500,00	0,00	0,00

Codifica	Descrizione		Anno comp.	previsione (A)	variazioni (C - A)	assestato (C)	impegnato (D)	prenotato (F)	speso (G)	disponibilità (I=C-D-F)	% impegn. (E=D/C)	% speso (H=G/D)
	(RS) Responsabile di servizio	(RP) Responsabile di procedimento										
01021.03.0206		SPESE PER CONCORSI A POSTI VACANTI IN ORGANICO	2022	2.000,00	0,00	2.000,00	0,00	0,00	0,00	2.000,00	0,00	0,00
		RS: La Responsabile Settore Amministrativo Finanziario	2023	2.000,00	0,00	2.000,00	0,00	0,00	0,00	2.000,00	0,00	0,00
			2024	2.000,00	0,00	2.000,00	0,00	0,00	0,00	2.000,00	0,00	0,00
01021.03.0207		ACQUISTI CANCELLERIA	2022	400,00	0,00	400,00	399,20	0,00	399,20	0,80	99,80	100,00
		RS: La Responsabile Settore Amministrativo Finanziario	2023	400,00	0,00	400,00	0,00	0,00	0,00	400,00	0,00	0,00
			2024	400,00	0,00	400,00	0,00	0,00	0,00	400,00	0,00	0,00
01021.03.0209		SISTEMAZIONE GENERALE ARCHIVIO	2022	0,00	11.055,00	11.055,00	6.313,50	0,00	6.313,50	4.741,50	57,11	100,00
		RS: La Responsabile Settore Amministrativo Finanziario	2023	0,00	0,00	0,00	4.727,50	0,00	0,00	-4.727,50	0,00	0,00
			2024	0,00	0,00	0,00	0,00	0,00	0,00	0,00	0,00	0,00
01021.03.0212		SPESE POSTALI	2022	5.000,00	-1.000,00	4.000,00	3.000,00	0,00	3.000,00	1.000,00	75,00	100,00
		RS: La Responsabile Settore Amministrativo Finanziario	2023	5.000,00	0,00	5.000,00	0,00	0,00	0,00	5.000,00	0,00	0,00
			2024	5.000,00	0,00	5.000,00	0,00	0,00	0,00	5.000,00	0,00	0,00
01021.03.0213		ABBONAMENTI ON LINE UFFICIO SEGRETERIA	2022	3.700,00	0,00	3.700,00	3.649,98	0,00	3.649,98	50,02	98,65	100,00
		RS: La Responsabile Settore Amministrativo Finanziario	2023	3.700,00	0,00	3.700,00	3.491,38	0,00	0,00	208,62	94,36	
			2024	3.700,00	0,00	3.700,00	2.236,00	0,00	0,00	1.464,00	60,43	
01021.03.0217		SPESE PER FUNZIONAMENTO UFFICIO SEGRETERIA	2022	500,00	0,00	500,00	10,90	0,00	10,90	489,10	2,18	100,00
		RS: La Responsabile Settore Amministrativo Finanziario	2023	500,00	0,00	500,00	0,00	0,00	0,00	500,00	0,00	0,00
			2024	500,00	0,00	500,00	0,00	0,00	0,00	500,00	0,00	0,00
01021.03.0219		SPESE PER STAMPE E RILEGATURE UFFICIO SEGRETERIA	2022	1.000,00	0,00	1.000,00	927,08	0,00	658,80	72,92	92,71	71,06
		RS: La Responsabile Settore Amministrativo Finanziario	2023	1.000,00	0,00	1.000,00	0,00	0,00	0,00	1.000,00	0,00	0,00
			2024	1.000,00	0,00	1.000,00	0,00	0,00	0,00	1.000,00	0,00	0,00
01021.03.0251		SPESE PER PUBBLICHE RELAZIONI	2022	2.000,00	575,00	2.575,00	2.574,20	0,00	0,00	0,80	99,97	0,00
		RS: La Responsabile Settore Amministrativo Finanziario	2023	4.000,00	0,00	4.000,00	0,00	0,00	0,00	4.000,00	0,00	0,00
			2024	4.000,00	0,00	4.000,00	0,00	0,00	0,00	4.000,00	0,00	0,00

Codifica	Descrizione		Anno comp.	previsione (A)	variazioni (C - A)	assestato (C)	impegnato (D)	prenotato (F)	speso (G)	disponibilità (I=C-D-F)	% impegn. (E=D/C)	% speso (H=G/D)
	(RS) Responsabile di servizio	(RP) Responsabile di procedimento										
01021.03.0260		ACQUISTO ED ABBONAMENTO A GIORNALI,	2022	100,00	-100,00	0,00	0,00	0,00	0,00	0,00	0,00	0,00
		RIVISTE E PUBBLICAZIONI-UFF. SEGRETERIA	2023	100,00	0,00	100,00	0,00	0,00	0,00	100,00	0,00	0,00
		RS: La Responsabile Settore Amministrativo Finanziario	2024	100,00	0,00	100,00	0,00	0,00	0,00	100,00	0,00	0,00
01021.03.0290		SPESE PER LITI, ARBITRAGGI E RISARCIMENTI	2022	10.000,00	3.172,00	13.172,00	10.076,95	0,00	10.076,95	3.095,05	76,50	100,00
		COMPENSI AD AVVOCATI E PROCURATORI	2023	10.000,00	0,00	10.000,00	2.767,12	0,00	0,00	7.232,88	27,67	0,00
		RS: La Responsabile Settore Amministrativo Finanziario	2024	5.000,00	0,00	5.000,00	0,00	0,00	0,00	5.000,00	0,00	0,00
01021.03.0307		SPESE PER SERVIZI AMMINISTRATIVI	2022	800,00	0,00	800,00	258,00	0,00	174,55	542,00	32,25	67,66
		RS: La Responsabile Settore Amministrativo Finanziario	2023	800,00	0,00	800,00	0,00	0,00	0,00	800,00	0,00	0,00
			2024	800,00	0,00	800,00	0,00	0,00	0,00	800,00	0,00	0,00
01021.03.0429		COMPENSO ORGANISMO INDIPENDENTE DI VALUTAZIONE	2022	1.080,00	0,00	1.080,00	1.079,52	0,00	0,00	0,48	99,96	0,00
		RS: La Responsabile Settore Amministrativo Finanziario	2023	1.080,00	0,00	1.080,00	0,00	0,00	0,00	1.080,00	0,00	0,00
			2024	1.080,00	0,00	1.080,00	0,00	0,00	0,00	1.080,00	0,00	0,00
01021.03.5859		FONDO PER SERVIZIO MENSA PERSONALE DIPENDENTE	2022	1.100,00	0,00	1.100,00	726,20	0,00	633,16	373,80	66,02	87,19
		RS: La Responsabile Settore Amministrativo Finanziario	2023	1.100,00	0,00	1.100,00	0,00	0,00	0,00	1.100,00	0,00	0,00
			2024	1.100,00	0,00	1.100,00	0,00	0,00	0,00	1.100,00	0,00	0,00
01021.04.0300		QUOTE ASSOCIATIVE ANNUALI	2022	1.800,00	0,00	1.800,00	1.794,13	0,00	1.794,13	5,87	99,67	100,00
		RS: La Responsabile Settore Amministrativo Finanziario	2023	1.800,00	0,00	1.800,00	1.794,13	0,00	0,00	5,87	99,67	0,00
			2024	1.800,00	0,00	1.800,00	0,00	0,00	0,00	1.800,00	0,00	0,00
01021.09.0297		RESTITUZIONE DI ENTRATE E PROVENTI DIVERSI	2022	100,00	0,00	100,00	0,00	0,00	0,00	100,00	0,00	0,00
		RS: La Responsabile Settore Amministrativo Finanziario	2023	100,00	0,00	100,00	0,00	0,00	0,00	100,00	0,00	0,00
			2024	100,00	0,00	100,00	0,00	0,00	0,00	100,00	0,00	0,00
01021.09.0344		RIMBORSI SPESE	2022	0,00	1.000,00	1.000,00	1.000,00	0,00	1.000,00	0,00	100,00	100,00
		RS: La Responsabile Settore Amministrativo Finanziario	2023	0,00	0,00	0,00	0,00	0,00	0,00	0,00	0,00	0,00
			2024	0,00	0,00	0,00	0,00	0,00	0,00	0,00	0,00	0,00

Codifica	Descrizione		Anno comp.	previsione (A)	variazioni (C - A)	assestato (C)	impegnato (D)	prenotato (F)	speso (G)	disponibilità (I=C-D-F)	% impegn. (E=D/C)	% speso (H=G/D)
	(RS) Responsabile di servizio	(RP) Responsabile di procedimento										
01021.09.0345	RIMBORSI SPESE PER CONSORZIO DI SEGRETERIA		2022	40.000,00	0,00	40.000,00	40.000,00	0,00	34.925,03	0,00	100,00	87,31
	RS: La Responsabile Settore Amministrativo Finanziario		2023	40.000,00	0,00	40.000,00	0,00	0,00		40.000,00	0,00	0,00
			2024	40.000,00	0,00	40.000,00	0,00	0,00		40.000,00	0,00	0,00
01021.10.0299	F.P.V. SPESE PER LITI, ARBITRAGGI E RISARCIMENTI		2022	0,00	0,00	0,00	0,00	0,00	0,00	0,00	0,00	0,00
	RS: La Responsabile Settore Amministrativo Finanziario		2023	0,00	0,00	0,00	0,00	0,00		0,00	0,00	0,00
			2024	0,00	0,00	0,00	0,00	0,00		0,00	0,00	0,00
01021.10.9114	F.P.V. ONERI PER IL PERSONALE SERVIZI GENERALI		2022	700,00	150,00	850,00	0,00	0,00	0,00	850,00	0,00	0,00
	RS: La Responsabile Settore Amministrativo Finanziario		2023	700,00	0,00	700,00	0,00	0,00		700,00	0,00	0,00
			2024	700,00	0,00	700,00	0,00	0,00		700,00	0,00	0,00
01021.10.9115	F.P.V. COMPENSI ACCESSORI AL PERSONALE		2022	3.000,00	570,00	3.570,00	0,00	0,00	0,00	3.570,00	0,00	0,00
	RS: La Responsabile Settore Amministrativo Finanziario		2023	3.000,00	0,00	3.000,00	0,00	0,00		3.000,00	0,00	0,00
			2024	3.000,00	0,00	3.000,00	0,00	0,00		3.000,00	0,00	0,00
01021.10.9135	F.P.V. IRAP		2022	250,00	50,00	300,00	0,00	0,00	0,00	300,00	0,00	0,00
	RS: La Responsabile Settore Amministrativo Finanziario		2023	250,00	0,00	250,00	0,00	0,00		250,00	0,00	0,00
			2024	250,00	0,00	250,00	0,00	0,00		250,00	0,00	0,00
01021.10.9209	F.P.V. SISTEMAZIONE GENERALE ARCHIVIO		2022	0,00	0,00	0,00	0,00	0,00	0,00	0,00	0,00	0,00
	RS: La Responsabile Settore Amministrativo Finanziario		2023	0,00	0,00	0,00	0,00	0,00		0,00	0,00	0,00
			2024	0,00	0,00	0,00	0,00	0,00		0,00	0,00	0,00
01031.01.0107	STIPENDI PERSONALE UFFICIO RAGIONERIA		2022	95.000,00	6.640,02	101.640,02	101.640,02	0,00	101.640,02	0,00	100,00	100,00
	RS: La Responsabile Settore Amministrativo Finanziario		2023	95.000,00	0,00	95.000,00	0,00	0,00		95.000,00	0,00	0,00
			2024	95.000,00	0,00	95.000,00	0,00	0,00		95.000,00	0,00	0,00
01031.01.0109	ONERI AL PERSONALE UFFICIO RAGIONERIA		2022	32.750,00	1.694,71	34.444,71	34.430,13	0,00	34.430,13	14,58	99,96	100,00
	RS: La Responsabile Settore Amministrativo Finanziario		2023	32.850,00	200,00	33.050,00	2.071,00	0,00		30.979,00	6,27	
			2024	32.850,00	0,00	32.850,00	0,00	0,00		32.850,00	0,00	0,00

Codifica	Descrizione		Anno comp.	previsione (A)	variazioni (C - A)	assestato (C)	impegnato (D)	prenotato (F)	speso (G)	disponibilità (I=C-D-F)	% impegn. (E=D/C)	% speso (H=G/D)
	(RS) Responsabile di servizio	(RP) Responsabile di procedimento										
01031.01.0116	COMPENSI ACCESSORI AL PERSONALE		2022	23.400,00	1.545,27	24.945,27	23.834,08	0,00	23.834,08	1.111,19	95,55	100,00
	RS: La Responsabile Settore Amministrativo		2023	23.700,00	950,00	24.650,00	8.702,00	0,00		15.948,00	35,30	
	Finanziario		2024	23.700,00	0,00	23.700,00	0,00	0,00		23.700,00	0,00	
01031.02.0136	IRAP		2022	10.130,00	30,00	10.160,00	9.488,80	0,00	9.488,80	671,20	93,39	100,00
	RS: La Responsabile Settore Amministrativo		2023	10.150,00	90,00	10.240,00	740,00	0,00		9.500,00	7,23	
	Finanziario		2024	10.150,00	0,00	10.150,00	0,00	0,00		10.150,00	0,00	
01031.02.0736	IMPOSTE, TASSE E CONTRIBUTI RELATIVI AL PATRIMONIO DISPONIBILE		2022	100,00	0,00	100,00	0,00	0,00	0,00	100,00	0,00	0,00
	RS: La Responsabile Settore Amministrativo		2023	100,00	0,00	100,00	0,00	0,00		100,00	0,00	
	Finanziario		2024	100,00	0,00	100,00	0,00	0,00		100,00	0,00	
01031.03.0121	INDENNITA' E RIMBORSO SPESE PER LE MISSIONI EFFETTUATE DAL PERSONALE		2022	190,00	0,00	190,00	0,00	0,00	0,00	190,00	0,00	0,00
	RS: La Responsabile Settore Amministrativo		2023	190,00	0,00	190,00	0,00	0,00		190,00	0,00	
	Finanziario		2024	190,00	0,00	190,00	0,00	0,00		190,00	0,00	
01031.03.0201	SPESE PER LA FORMAZIONE, QUALIFICAZIONE E PERFEZIONAMENTO DEL PERSONALE		2022	911,00	0,00	911,00	360,60	0,00	230,00	550,40	39,58	63,78
	RS: La Responsabile Settore Amministrativo		2023	911,00	0,00	911,00	60,60	0,00		850,40	6,65	
	Finanziario		2024	911,00	0,00	911,00	60,60	0,00		850,40	6,65	
01031.03.0222	SPESE PER CANCELLERIA UFFICIO RAGIONERIA		2022	300,00	0,00	300,00	299,93	0,00	299,93	0,07	99,98	100,00
	RS: La Responsabile Settore Amministrativo		2023	300,00	0,00	300,00	0,00	0,00		300,00	0,00	
	Finanziario		2024	300,00	0,00	300,00	0,00	0,00		300,00	0,00	
01031.03.0223	SPESE PER SERVIZI INFORMATICI UFFICIO RAGIONERIA		2022	1.500,00	400,00	1.900,00	1.836,41	0,00	1.836,41	63,59	96,65	100,00
	RS: La Responsabile Settore Amministrativo		2023	1.500,00	0,00	1.500,00	0,00	0,00		1.500,00	0,00	
	Finanziario		2024	1.500,00	0,00	1.500,00	0,00	0,00		1.500,00	0,00	
01031.03.0229	ABBONAMENTI ON LINE UFFICIO RAGIONERIA		2022	1.200,00	0,00	1.200,00	1.111,00	0,00	1.111,00	89,00	92,58	100,00
	RS: La Responsabile Settore Amministrativo		2023	1.200,00	0,00	1.200,00	300,00	0,00		900,00	25,00	
	Finanziario		2024	1.200,00	0,00	1.200,00	0,00	0,00		1.200,00	0,00	

Codifica	Descrizione		Anno comp.	previsione (A)	variazioni (C - A)	assestato (C)	impegnato (D)	prenotato (F)	speso (G)	disponibilità (I=C-D-F)	% impegn. (E=D/C)	% speso (H=G/D)
	(RS) Responsabile di servizio	(RP) Responsabile di procedimento										
01031.03.0261	ACQUISTO ED ABBONAMENTO A GIORNALI, RIVISTE E PUBBLICAZIONI UFFICIO RAGIONERIA		2022	410,00	0,00	410,00	310,00	0,00	310,00	100,00	75,61	100,00
	RS: La Responsabile Settore Amministrativo Finanziario		2023	410,00	0,00	410,00	0,00	0,00	0,00	410,00	0,00	0,00
	RS: La Responsabile Settore Amministrativo Finanziario		2024	410,00	0,00	410,00	0,00	0,00	0,00	410,00	0,00	0,00
01031.03.0270	SPESE PER IL SERVIZIO DI TESORERIA E POSTALE		2022	9.500,00	0,00	9.500,00	7.367,25	0,00	1.871,69	2.132,75	77,55	25,41
	RS: La Responsabile Settore Amministrativo Finanziario		2023	9.500,00	0,00	9.500,00	6.099,39	0,00	0,00	3.400,61	64,20	0,00
	RS: La Responsabile Settore Amministrativo Finanziario		2024	9.500,00	0,00	9.500,00	6.099,39	0,00	0,00	3.400,61	64,20	0,00
01031.03.0431	PRESTAZIONI PROFESSIONALI		2022	3.200,00	0,00	3.200,00	1.955,66	0,00	1.119,96	1.244,34	61,11	57,27
	RS: La Responsabile Settore Amministrativo Finanziario		2023	3.200,00	0,00	3.200,00	1.493,28	0,00	0,00	1.706,72	46,66	0,00
	RS: La Responsabile Settore Amministrativo Finanziario		2024	3.200,00	0,00	3.200,00	0,00	0,00	0,00	3.200,00	0,00	0,00
01031.03.5860	FONDO PER SERVIZIO MENSA PERSONALE DIPENDENTE		2022	1.500,00	0,00	1.500,00	1.054,02	0,00	867,94	445,98	70,27	82,35
	RS: La Responsabile Settore Amministrativo Finanziario		2023	1.500,00	0,00	1.500,00	0,00	0,00	0,00	1.500,00	0,00	0,00
	RS: La Responsabile Settore Amministrativo Finanziario		2024	1.500,00	0,00	1.500,00	0,00	0,00	0,00	1.500,00	0,00	0,00
01031.10.9109	F.P.V. ONERI AL PERSONALE UFFICIO RAGIONERIA		2022	1.850,00	200,00	2.050,00	0,00	0,00	0,00	2.050,00	0,00	0,00
	RS: La Responsabile Settore Amministrativo Finanziario		2023	1.850,00	0,00	1.850,00	0,00	0,00	0,00	1.850,00	0,00	0,00
	RS: La Responsabile Settore Amministrativo Finanziario		2024	1.850,00	0,00	1.850,00	0,00	0,00	0,00	1.850,00	0,00	0,00
01031.10.9116	F.P.V. COMPENSI ACCESSORI AL PERSONALE		2022	7.700,00	950,00	8.650,00	0,00	0,00	0,00	8.650,00	0,00	0,00
	RS: La Responsabile Settore Amministrativo Finanziario		2023	7.700,00	0,00	7.700,00	0,00	0,00	0,00	7.700,00	0,00	0,00
	RS: La Responsabile Settore Amministrativo Finanziario		2024	7.700,00	0,00	7.700,00	0,00	0,00	0,00	7.700,00	0,00	0,00
01031.10.9136	F.P.V. IRAP		2022	650,00	90,00	740,00	0,00	0,00	0,00	740,00	0,00	0,00
	RS: La Responsabile Settore Amministrativo Finanziario		2023	650,00	0,00	650,00	0,00	0,00	0,00	650,00	0,00	0,00
	RS: La Responsabile Settore Amministrativo Finanziario		2024	650,00	0,00	650,00	0,00	0,00	0,00	650,00	0,00	0,00
01033.04.0310	VERSAMENTI A DEPOSITI BANCARI		2022	2.000.000,00	0,00	2.000.000,00	0,00	0,00	0,00	2.000.000,00	0,00	0,00
	RS: La Responsabile Settore Amministrativo Finanziario		2023	0,00	0,00	0,00	0,00	0,00	0,00	0,00	0,00	0,00
	RS: La Responsabile Settore Amministrativo Finanziario		2024	0,00	0,00	0,00	0,00	0,00	0,00	0,00	0,00	0,00

Codifica	Descrizione		Anno comp.	previsione (A)	variazioni (C - A)	assestato (C)	impegnato (D)	prenotato (F)	speso (G)	disponibilità (I=C-D-F)	% impegn. (E=D/C)	% speso (H=G/D)
	(RS) Responsabile di servizio	(RP) Responsabile di procedimento										
01041.01.0108		STIPENDI PERSONALE UFFICIO TRIBUTI	2022	48.000,00	1.712,05	49.712,05	49.712,05	0,00	49.712,05	0,00	100,00	100,00
		RS: La Responsabile Settore Amministrativo Finanziario	2023	48.000,00	0,00	48.000,00	0,00	0,00	0,00	48.000,00	0,00	0,00
			2024	48.000,00	0,00	48.000,00	0,00	0,00	0,00	48.000,00	0,00	0,00
01041.01.0110		ONERI AL PERSONALE UFFICIO TRIBUTI	2022	14.780,00	1.073,51	15.853,51	15.839,60	0,00	15.839,60	13,91	99,91	100,00
		RS: La Responsabile Settore Amministrativo Finanziario	2023	15.100,00	150,00	15.250,00	1.254,00	0,00	0,00	13.996,00	8,22	0,00
			2024	15.100,00	0,00	15.100,00	0,00	0,00	0,00	15.100,00	0,00	0,00
01041.01.0117		COMPENSI ACCESSORI AL PERSONALE	2022	4.300,00	1.404,44	5.704,44	4.902,10	0,00	4.902,10	802,34	85,93	100,00
		RS: La Responsabile Settore Amministrativo Finanziario	2023	5.500,00	700,00	6.200,00	5.267,00	0,00	0,00	933,00	84,95	0,00
			2024	5.500,00	0,00	5.500,00	0,00	0,00	0,00	5.500,00	0,00	0,00
01041.02.0137		IRAP	2022	4.380,00	400,00	4.780,00	4.667,74	0,00	4.667,74	112,26	97,65	100,00
		RS: La Responsabile Settore Amministrativo Finanziario	2023	4.480,00	60,00	4.540,00	448,00	0,00	0,00	4.092,00	9,87	0,00
			2024	4.480,00	0,00	4.480,00	0,00	0,00	0,00	4.480,00	0,00	0,00
01041.02.0138		IMPOSTE E TASSE	2022	100,00	0,00	100,00	0,00	0,00	0,00	100,00	0,00	0,00
		RS: La Responsabile Settore Amministrativo Finanziario	2023	100,00	0,00	100,00	0,00	0,00	0,00	100,00	0,00	0,00
			2024	100,00	0,00	100,00	0,00	0,00	0,00	100,00	0,00	0,00
01041.03.0122		INDENNITA' E RIMBORSO SPESE PER LE MISSIONI EFFETTUATE DAL PERSONALE	2022	150,00	0,00	150,00	0,00	0,00	0,00	150,00	0,00	0,00
		RS: La Responsabile Settore Amministrativo Finanziario	2023	150,00	0,00	150,00	0,00	0,00	0,00	150,00	0,00	0,00
			2024	150,00	0,00	150,00	0,00	0,00	0,00	150,00	0,00	0,00
01041.03.0202		SPESE PER LA FORMAZIONE QUALIFICAZIONE E PERFEZIONAMENTO DEL PERSONALE	2022	300,00	-200,00	100,00	55,30	0,00	25,00	44,70	55,30	45,21
		RS: La Responsabile Settore Amministrativo Finanziario	2023	300,00	0,00	300,00	30,30	0,00	0,00	269,70	10,10	0,00
			2024	300,00	0,00	300,00	30,30	0,00	0,00	269,70	10,10	0,00
01041.03.0224		SPESE PER FUNZIONAMENTO UFFICIO TRIBUTI	2022	300,00	-250,00	50,00	15,00	0,00	15,00	35,00	30,00	100,00
		RS: La Responsabile Settore Amministrativo Finanziario	2023	300,00	0,00	300,00	0,00	0,00	0,00	300,00	0,00	0,00
			2024	300,00	0,00	300,00	0,00	0,00	0,00	300,00	0,00	0,00

Codifica	Descrizione		Anno comp.	previsione (A)	variazioni (C - A)	assestato (C)	impegnato (D)	prenotato (F)	speso (G)	disponibilità (I=C-D-F)	% impegn. (E=D/C)	% speso (H=G/D)
	(RS) Responsabile di servizio	(RP) Responsabile di procedimento										
01041.03.0225	SPESE PER SERVIZIO AFFISSIONI		2022	5.000,00	550,00	5.550,00	5.427,59	0,00	4.040,89	122,41	97,79	74,45
	RS: La Responsabile Settore Amministrativo Finanziario		2023	5.000,00	0,00	5.000,00	5.500,00	0,00	0,00	-500,00	110,00	0,00
			2024	5.000,00	0,00	5.000,00	0,00	0,00	0,00	5.000,00	0,00	0,00
01041.03.0230	ABBONAMENTI E BANCHE DATI ON LINE		2022	2.100,00	0,00	2.100,00	2.058,60	0,00	2.058,60	41,40	98,03	100,00
	RS: La Responsabile Settore Amministrativo Finanziario		2023	2.100,00	0,00	2.100,00	0,00	0,00	0,00	2.100,00	0,00	0,00
			2024	2.100,00	0,00	2.100,00	0,00	0,00	0,00	2.100,00	0,00	0,00
01041.03.0231	SPESE POSTALI		2022	3.000,00	-3.000,00	0,00	0,00	0,00	0,00	0,00	0,00	0,00
	RS: La Responsabile Settore Amministrativo Finanziario		2023	3.000,00	0,00	3.000,00	0,00	0,00	0,00	3.000,00	0,00	0,00
			2024	3.000,00	0,00	3.000,00	0,00	0,00	0,00	3.000,00	0,00	0,00
01041.03.0238	PRESTAZIONI PROFESSIONALI UFFICIO TRIBUTI		2022	3.000,00	-200,00	2.800,00	2.799,40	0,00	2.799,40	0,60	99,98	100,00
	RS: La Responsabile Settore Amministrativo Finanziario		2023	3.000,00	0,00	3.000,00	0,00	0,00	0,00	3.000,00	0,00	0,00
			2024	3.000,00	0,00	3.000,00	0,00	0,00	0,00	3.000,00	0,00	0,00
01041.03.0259	ACQUISTI CANCELLERIA		2022	300,00	0,00	300,00	298,67	0,00	298,67	1,33	99,56	100,00
	RS: La Responsabile Settore Amministrativo Finanziario		2023	300,00	0,00	300,00	0,00	0,00	0,00	300,00	0,00	0,00
			2024	300,00	0,00	300,00	0,00	0,00	0,00	300,00	0,00	0,00
01041.03.0262	ACQUISTO D ABBONAMENTI A GIORNALI RIVISTE E PUBBLICAZIONE UFFICIO TRIBUTI		2022	350,00	-350,00	0,00	0,00	0,00	0,00	0,00	0,00	0,00
	RS: La Responsabile Settore Amministrativo Finanziario		2023	350,00	0,00	350,00	0,00	0,00	0,00	350,00	0,00	0,00
			2024	350,00	0,00	350,00	0,00	0,00	0,00	350,00	0,00	0,00
01041.03.0291	SPESE PER LITI, ARBITRAGGI E RISARCIMENTI, CONSULENZE, COMPENSI AD AVVOCATI E PROCURATORI		2022	20.000,00	8.600,62	28.600,62	24.064,04	0,00	16.670,46	4.536,58	84,14	69,27
	RS: La Responsabile Settore Amministrativo Finanziario		2023	10.000,00	0,00	10.000,00	0,00	0,00	0,00	10.000,00	0,00	0,00
			2024	10.000,00	0,00	10.000,00	0,00	0,00	0,00	10.000,00	0,00	0,00
01041.03.0835	SPESE PER LA RISCOSSIONE DEI TRIBUTI COMUNALI		2022	25.400,00	12.000,00	37.400,00	37.211,02	0,00	3.439,88	188,98	99,50	9,24
	RS: La Responsabile Settore Amministrativo Finanziario		2023	25.400,00	0,00	25.400,00	0,00	0,00	0,00	25.400,00	0,00	0,00
			2024	25.400,00	0,00	25.400,00	0,00	0,00	0,00	25.400,00	0,00	0,00

Codifica	Descrizione		Anno comp.	previsione (A)	variazioni (C - A)	assestato (C)	impegnato (D)	prenotato (F)	speso (G)	disponibilità (I=C-D-F)	% impegn. (E=D/C)	% speso (H=G/D)
	(RS) Responsabile di servizio	(RP) Responsabile di procedimento										
01041.03.5861	FONDO PER SERVIZIO MENSA PERSONALE DIPENDENTE		2022	1.100,00	0,00	1.100,00	646,32	0,00	506,76	453,68	58,76	78,41
	RS: La Responsabile Settore Amministrativo Finanziario		2023	1.100,00	0,00	1.100,00	0,00	0,00		1.100,00	0,00	
			2024	1.100,00	0,00	1.100,00	0,00	0,00		1.100,00	0,00	
01041.04.0301	QUOTE ASSOCIATIVE ANNUALI		2022	900,00	0,00	900,00	900,00	0,00	900,00	0,00	100,00	100,00
	RS: La Responsabile Settore Amministrativo Finanziario		2023	900,00	0,00	900,00	0,00	0,00		900,00	0,00	
			2024	900,00	0,00	900,00	0,00	0,00		900,00	0,00	
01041.09.5838	SGRAVI E RESTITUZIONI DI TRIBUTI		2022	10.000,00	0,00	10.000,00	9.143,44	0,00	9.143,44	856,56	91,43	100,00
	RS: La Responsabile Settore Amministrativo Finanziario		2023	10.000,00	0,00	10.000,00	0,00	0,00		10.000,00	0,00	
			2024	10.000,00	0,00	10.000,00	0,00	0,00		10.000,00	0,00	
01041.10.9110	F.P.V. ONERI AL PERSONALE UFFICIO TRIBUTI		2022	1.100,00	150,00	1.250,00	0,00	0,00	0,00	1.250,00	0,00	0,00
	RS: La Responsabile Settore Amministrativo Finanziario		2023	1.100,00	0,00	1.100,00	0,00	0,00		1.100,00	0,00	
			2024	1.100,00	0,00	1.100,00	0,00	0,00		1.100,00	0,00	
01041.10.9117	F.P.V. COMPENSI ACCESSORIAL PERSONALE		2022	4.500,00	700,00	5.200,00	0,00	0,00	0,00	5.200,00	0,00	0,00
	RS: La Responsabile Settore Amministrativo Finanziario		2023	4.500,00	0,00	4.500,00	0,00	0,00		4.500,00	0,00	
			2024	4.500,00	0,00	4.500,00	0,00	0,00		4.500,00	0,00	
01041.10.9137	F.P.V. IRAP		2022	380,00	60,00	440,00	0,00	0,00	0,00	440,00	0,00	0,00
	RS: La Responsabile Settore Amministrativo Finanziario		2023	380,00	0,00	380,00	0,00	0,00		380,00	0,00	
			2024	380,00	0,00	380,00	0,00	0,00		380,00	0,00	
01051.10.0220	ONERI PER LE ASSICURAZIONI R.C.T.		2022	25.000,00	0,00	25.000,00	18.669,00	0,00	18.669,00	6.331,00	74,68	100,00
	RS: La Responsabile Settore Amministrativo Finanziario		2023	25.000,00	0,00	25.000,00	16.830,00	0,00		8.170,00	67,32	
			2024	25.000,00	0,00	25.000,00	0,00	0,00		25.000,00	0,00	
01051.10.0765	ALTRI ONERI PER LE ASSICURAZIONI		2022	16.000,00	0,00	16.000,00	11.715,80	0,00	11.715,80	4.284,20	73,22	100,00
	RS: La Responsabile Settore Amministrativo Finanziario		2023	16.000,00	0,00	16.000,00	11.715,80	0,00		4.284,20	73,22	
			2024	16.000,00	0,00	16.000,00	0,00	0,00		16.000,00	0,00	
01061.01.0400	COMPENSI STRAORDINARI AL PERSONALE A TEMPO INDETERMINATO		2022	400,00	0,00	400,00	0,00	0,00	0,00	400,00	0,00	0,00
	RS: La Responsabile Settore Amministrativo Finanziario		2023	400,00	0,00	400,00	0,00	0,00		400,00	0,00	
			2024	400,00	0,00	400,00	0,00	0,00		400,00	0,00	

Codifica	Descrizione		Anno comp.	previsione (A)	variazioni (C - A)	assestato (C)	impegnato (D)	prenotato (F)	speso (G)	disponibilità (I=C-D-F)	% impegn. (E=D/C)	% speso (H=G/D)
	(RS) Responsabile di servizio	(RP) Responsabile di procedimento										
01061.01.0405	STIPENDI AL PERSONALE UFFICIO TECNICO		2022	191.000,00	10.990,00	201.990,00	201.715,36	0,00	201.715,36	274,64	99,86	100,00
	RS: La Responsabile Settore Amministrativo		2023	191.000,00	0,00	191.000,00	0,00	0,00	0,00	191.000,00	0,00	0,00
	Finanziario		2024	191.000,00	0,00	191.000,00	0,00	0,00	0,00	191.000,00	0,00	0,00
01061.01.0406	ONERI PER IL PERSONALE UFFICIO TECNICO		2022	63.400,00	11.751,52	75.151,52	69.128,32	0,00	68.708,32	6.023,20	91,98	99,39
	RS: La Responsabile Settore Amministrativo		2023	63.500,00	480,00	63.980,00	10.715,06	0,00	0,00	53.244,94	16,75	0,00
	Finanziario		2024	63.500,00	0,00	63.500,00	0,00	0,00	0,00	63.500,00	0,00	0,00
01061.01.0415	COMPENSI ACCESSORI AL PERSONALE		2022	34.000,00	2.773,16	36.773,16	35.904,50	0,00	35.904,50	868,66	97,64	100,00
	RS: La Responsabile Settore Amministrativo		2023	34.500,00	1.700,00	36.200,00	19.653,93	0,00	0,00	16.546,07	54,29	0,00
	Finanziario		2024	34.500,00	0,00	34.500,00	0,00	0,00	0,00	34.500,00	0,00	0,00
01061.01.0416	COMPENSI AL PERSONALE PER PROGETTAZIONE		2022	20.000,00	34.295,02	54.295,02	8.172,77	0,00	8.172,77	46.122,25	15,05	100,00
	RS: La Responsabile Settore Amministrativo		2023	20.000,00	0,00	20.000,00	26.228,17	0,00	0,00	-6.228,17	131,14	0,00
	Finanziario		2024	20.000,00	0,00	20.000,00	0,00	0,00	0,00	20.000,00	0,00	0,00
01061.02.0417	IRAP		2022	19.400,00	4.595,94	23.995,94	20.816,68	0,00	20.816,68	3.179,26	86,75	100,00
	RS: La Responsabile Settore Amministrativo		2023	19.450,00	150,00	19.600,00	3.886,33	0,00	0,00	15.713,67	19,83	0,00
	Finanziario		2024	19.450,00	0,00	19.450,00	0,00	0,00	0,00	19.450,00	0,00	0,00
01061.03.0123	INDENNITA' E RIMBORSO SPESE PER LE MISSIONI EFFETTUATE DAL PERSONALE		2022	423,00	0,00	423,00	2,20	0,00	2,20	420,80	0,52	100,00
	RS: La Responsabile Settore Amministrativo		2023	423,00	0,00	423,00	0,00	0,00	0,00	423,00	0,00	0,00
	Finanziario		2024	423,00	0,00	423,00	0,00	0,00	0,00	423,00	0,00	0,00
01061.03.0263	ACQUISTO ED ABBONAMENTI A GIORNALI, RIVISTE E PUBBLICAZIONI U.T.		2022	230,00	0,00	230,00	196,56	0,00	196,56	33,44	85,46	100,00
	RS: La Responsabile Settore Amministrativo		2023	230,00	0,00	230,00	0,00	0,00	0,00	230,00	0,00	0,00
	Finanziario		2024	230,00	0,00	230,00	0,00	0,00	0,00	230,00	0,00	0,00
01061.03.0421	ABBONAMENTI ON LINE UFFICIO TECNICO		2022	200,00	0,00	200,00	158,60	0,00	158,60	41,40	79,30	100,00
	RS: La Responsabile Settore Amministrativo		2023	200,00	0,00	200,00	0,00	0,00	0,00	200,00	0,00	0,00
	Finanziario		2024	200,00	0,00	200,00	0,00	0,00	0,00	200,00	0,00	0,00

Codifica	Descrizione		Anno comp.	previsione (A)	variazioni (C - A)	assestato (C)	impegnato (D)	prenotato (F)	speso (G)	disponibilità (I=C-D-F)	% impegn. (E=D/C)	% speso (H=G/D)
	(RS) Responsabile di servizio	(RP) Responsabile di procedimento										
01061.03.0427	ACQUISTI DI CANCELLERIA		2022	500,00	0,00	500,00	499,83	0,00	499,83	0,17	99,97	100,00
	RS: La Responsabile Settore Amministrativo Finanziario		2023	500,00	0,00	500,00	0,00	0,00	0,00	500,00	0,00	0,00
			2024	500,00	0,00	500,00	0,00	0,00	0,00	500,00	0,00	0,00
01061.03.5862	FONDO PER SERVIZIO MENSA PERSONALE DIPENDENTE		2022	3.500,00	0,00	3.500,00	2.456,73	0,00	2.058,74	1.043,27	70,19	83,80
	RS: La Responsabile Settore Amministrativo Finanziario		2023	3.500,00	0,00	3.500,00	0,00	0,00	0,00	3.500,00	0,00	0,00
			2024	3.500,00	0,00	3.500,00	0,00	0,00	0,00	3.500,00	0,00	0,00
01061.10.9401	F.P.V. COMPENSI ACCESSORI AL PERSONALE		2022	17.000,00	1.700,00	18.700,00	0,00	0,00	0,00	18.700,00	0,00	0,00
	RS: La Responsabile Settore Amministrativo Finanziario		2023	17.000,00	0,00	17.000,00	0,00	0,00	0,00	17.000,00	0,00	0,00
			2024	17.000,00	0,00	17.000,00	0,00	0,00	0,00	17.000,00	0,00	0,00
01061.10.9406	F.P.V. ONERI PER IL PERSONALE UFFICIO TECNICO		2022	4.000,00	460,00	4.460,00	0,00	0,00	0,00	4.460,00	0,00	0,00
	RS: La Responsabile Settore Amministrativo Finanziario		2023	4.000,00	0,00	4.000,00	0,00	0,00	0,00	4.000,00	0,00	0,00
			2024	4.000,00	0,00	4.000,00	0,00	0,00	0,00	4.000,00	0,00	0,00
01061.10.9407	F.P.V. IRAP		2022	1.450,00	150,00	1.600,00	0,00	0,00	0,00	1.600,00	0,00	0,00
	RS: La Responsabile Settore Amministrativo Finanziario		2023	1.450,00	0,00	1.450,00	0,00	0,00	0,00	1.450,00	0,00	0,00
			2024	1.450,00	0,00	1.450,00	0,00	0,00	0,00	1.450,00	0,00	0,00
01071.01.0501	COMPENSI AL PERSONALE PER ELEZIONI		2022	5.000,00	3.000,00	8.000,00	5.868,54	0,00	5.868,54	2.131,46	73,36	100,00
	RS: La Responsabile Settore Amministrativo Finanziario		2023	5.000,00	0,00	5.000,00	0,00	0,00	0,00	5.000,00	0,00	0,00
			2024	5.000,00	0,00	5.000,00	0,00	0,00	0,00	5.000,00	0,00	0,00
01071.01.0502	ONERI AL PERSONALE PER ELEZIONI		2022	1.200,00	700,00	1.900,00	1.396,65	0,00	1.396,65	503,35	73,51	100,00
	RS: La Responsabile Settore Amministrativo Finanziario		2023	1.200,00	0,00	1.200,00	0,00	0,00	0,00	1.200,00	0,00	0,00
			2024	1.200,00	0,00	1.200,00	0,00	0,00	0,00	1.200,00	0,00	0,00
01071.01.0505	STIPENDI AL PERSONALE SERVIZI DEMOGRAFICI		2022	80.000,00	6.550,00	86.550,00	85.557,03	0,00	85.557,03	992,97	98,85	100,00
	RS: La Responsabile Settore Amministrativo Finanziario		2023	80.000,00	0,00	80.000,00	0,00	0,00	0,00	80.000,00	0,00	0,00
			2024	80.000,00	0,00	80.000,00	0,00	0,00	0,00	80.000,00	0,00	0,00

Codifica	Descrizione		Anno comp.	previsione (A)	variazioni (C - A)	assestato (C)	impegnato (D)	prenotato (F)	speso (G)	disponibilità (I=C-D-F)	% impegn. (E=D/C)	% speso (H=G/D)
	(RS) Responsabile di servizio	(RP) Responsabile di procedimento										
01071.01.0506		ONERI PER IL PERSONALE SERVIZI	2022	25.600,00	1.200,00	26.800,00	26.552,01	0,00	26.552,01	247,99	99,08	100,00
		DEMOGRAFICI	2023	25.750,00	240,00	25.990,00	2.239,66	0,00		23.750,34	8,62	
		RS: La Responsabile Settore Amministrativo Finanziario	2024	25.750,00	0,00	25.750,00	0,00	0,00	0,00	25.750,00	0,00	0,00
01071.01.0515		COMPENSI ACCESSORI AL PERSONALE	2022	8.900,00	2.280,00	11.180,00	9.728,94	0,00	9.728,94	1.451,06	87,02	100,00
		RS: La Responsabile Settore Amministrativo Finanziario	2023	9.300,00	1.070,00	10.370,00	9.408,00	0,00		962,00	90,72	
			2024	9.300,00	0,00	9.300,00	0,00	0,00	0,00	9.300,00	0,00	0,00
01071.02.0503		IRAP SU ELEZIONI	2022	500,00	300,00	800,00	550,80	0,00	550,80	249,20	68,85	100,00
		RS: La Responsabile Settore Amministrativo Finanziario	2023	500,00	0,00	500,00	0,00	0,00		500,00	0,00	
			2024	500,00	0,00	500,00	0,00	0,00		500,00	0,00	
01071.02.0517		IRAP	2022	7.690,00	520,00	8.210,00	8.099,48	0,00	8.099,48	110,52	98,65	100,00
		RS: La Responsabile Settore Amministrativo Finanziario	2023	7.720,00	90,00	7.810,00	800,00	0,00		7.010,00	10,24	
			2024	7.720,00	0,00	7.720,00	0,00	0,00		7.720,00	0,00	
01071.03.0124		INDENNITA' E RIMBORSO SPESE PER LE MISSIONI EFFETTUATE DAL PERSONALE	2022	177,00	0,00	177,00	0,00	0,00	0,00	177,00	0,00	0,00
		RS: La Responsabile Settore Amministrativo Finanziario	2023	177,00	0,00	177,00	0,00	0,00		177,00	0,00	
			2024	177,00	0,00	177,00	0,00	0,00		177,00	0,00	
01071.03.0520		SPESE PER LA FORMAZIONE, QUALIFICAZIONE E PERFEZIONAMENTO DEL PERSONALE	2022	0,00	0,00	0,00	0,00	0,00	0,00	0,00	0,00	0,00
		RS: La Responsabile Settore Amministrativo Finanziario	2023	0,00	0,00	0,00	0,00	0,00		0,00	0,00	
			2024	0,00	0,00	0,00	0,00	0,00		0,00	0,00	
01071.03.0521		ABBONAMENTI ON LINE SERVIZI	2022	160,00	0,00	160,00	158,60	0,00	158,60	1,40	99,12	100,00
		DEMOGRAFICI	2023	160,00	0,00	160,00	0,00	0,00		160,00	0,00	
		RS: La Responsabile Settore Amministrativo Finanziario	2024	160,00	0,00	160,00	0,00	0,00		160,00	0,00	
01071.03.0527		ACQUISTO BENI PER ELEZIONI	2022	200,00	0,00	200,00	54,00	0,00	54,00	146,00	27,00	100,00
		RS: La Responsabile Settore Amministrativo Finanziario	2023	200,00	0,00	200,00	0,00	0,00		200,00	0,00	
			2024	200,00	0,00	200,00	0,00	0,00		200,00	0,00	

Codifica	Descrizione		Anno comp.	previsione (A)	variazioni (C - A)	assestato (C)	impegnato (D)	prenotato (F)	speso (G)	disponibilità (I=C-D-F)	% impegn. (E=D/C)	% spesa (H=G/D)
	(RS) Responsabile di servizio	(RP) Responsabile di procedimento										
01071.03.0528	ACQUISTO MATERIALE INFORMATICO		2022	500,00	0,00	500,00	255,59	0,00	255,59	244,41	51,12	100,00
	RS: La Responsabile Settore Amministrativo Finanziario		2023	500,00	0,00	500,00	0,00	0,00	0,00	500,00	0,00	0,00
			2024	500,00	0,00	500,00	0,00	0,00	0,00	500,00	0,00	0,00
01071.03.0529	ACQUISTI CANCELLERIA		2022	300,00	0,00	300,00	299,98	0,00	299,98	0,02	99,99	100,00
	RS: La Responsabile Settore Amministrativo Finanziario		2023	300,00	0,00	300,00	0,00	0,00	0,00	300,00	0,00	0,00
			2024	300,00	0,00	300,00	0,00	0,00	0,00	300,00	0,00	0,00
01071.03.0530	ACQUISTO BENI UFFICI ELETTORALI		2022	1.500,00	0,00	1.500,00	849,12	0,00	849,12	650,88	56,61	100,00
	ANAGRAFE E STATO CIVILE		2023	1.500,00	0,00	1.500,00	0,00	0,00	0,00	1.500,00	0,00	0,00
	RS: La Responsabile Settore Amministrativo Finanziario		2024	1.500,00	0,00	1.500,00	0,00	0,00	0,00	1.500,00	0,00	0,00
01071.03.0531	SPESE DI MANUTENZIONE DEGLI UFFICI DI		2022	1.400,00	0,00	1.400,00	1.336,64	0,00	668,32	63,36	95,47	50,00
	ANAGRAFE E STATO CIVILE		2023	1.400,00	0,00	1.400,00	1.336,63	0,00	0,00	63,37	95,47	95,47
	RS: La Responsabile Settore Amministrativo Finanziario		2024	1.400,00	0,00	1.400,00	1.336,63	0,00	0,00	63,37	95,47	95,47
01071.03.0536	SPESE PER ELEZIONI		2022	13.100,00	11.000,00	24.100,00	23.098,74	0,00	23.098,74	1.001,26	95,84	100,00
	RS: La Responsabile Settore Amministrativo Finanziario		2023	13.100,00	0,00	13.100,00	4.405,42	0,00	0,00	8.694,58	33,63	0,00
			2024	13.100,00	0,00	13.100,00	0,00	0,00	0,00	13.100,00	0,00	0,00
01071.03.0537	SPESE AUSILIARIE UFFICI ANAGRAFE E STATO CIVILE		2022	300,00	0,00	300,00	79,18	0,00	0,00	220,82	26,39	0,00
	RS: La Responsabile Settore Amministrativo Finanziario		2023	300,00	0,00	300,00	0,00	0,00	0,00	300,00	0,00	0,00
			2024	300,00	0,00	300,00	0,00	0,00	0,00	300,00	0,00	0,00
01071.03.5863	FONDO PER SERVIZIO MENSA PERSONALE DIPENDENTE		2022	200,00	0,00	200,00	44,54	0,00	39,37	155,46	22,27	88,39
	RS: La Responsabile Settore Amministrativo Finanziario		2023	200,00	0,00	200,00	0,00	0,00	0,00	200,00	0,00	0,00
			2024	200,00	0,00	200,00	0,00	0,00	0,00	200,00	0,00	0,00
01071.04.0235	SPESE PER LA COMMISSIONE ELETTORALE MANDAMENTALE - E DELL'UFFICIO COMUNALE ELETTORALE		2022	2.000,00	0,00	2.000,00	1.341,94	0,00	1.341,94	658,06	67,10	100,00
	RS: La Responsabile Settore Amministrativo Finanziario		2023	2.000,00	0,00	2.000,00	0,00	0,00	0,00	2.000,00	0,00	0,00
			2024	2.000,00	0,00	2.000,00	0,00	0,00	0,00	2.000,00	0,00	0,00

Codifica	Descrizione		Anno comp.	previsione (A)	variazioni (C - A)	assestato (C)	impegnato (D)	prenotato (F)	speso (G)	disponibilità (I=C-D-F)	% impegn. (E=D/C)	% speso (H=G/D)
	(RS) Responsabile di servizio	(RP) Responsabile di procedimento										
01071.04.0302	QUOTE ASSOCIATIVE ANNUALI		2022	1.110,00	0,00	1.110,00	1.100,00	0,00	1.100,00	10,00	99,10	100,00
	RS: La Responsabile Settore Amministrativo Finanziario		2023	1.110,00	0,00	1.110,00	0,00	0,00	0,00	1.110,00	0,00	0,00
			2024	1.110,00	0,00	1.110,00	0,00	0,00	0,00	1.110,00	0,00	0,00
01071.09.0540	RESTITUZIONE SOMME INCASSATE IN ECCESSO		2022	100,00	0,00	100,00	0,00	0,00	0,00	100,00	0,00	0,00
	RS: La Responsabile Settore Amministrativo Finanziario		2023	100,00	0,00	100,00	0,00	0,00	0,00	100,00	0,00	0,00
			2024	100,00	0,00	100,00	0,00	0,00	0,00	100,00	0,00	0,00
01071.10.9506	F.P.V. ONERI PER IL PERSONALE SERVIZI DEMOGRAFICI		2022	1.750,00	240,00	1.990,00	0,00	0,00	0,00	1.990,00	0,00	0,00
	RS: La Responsabile Settore Amministrativo Finanziario		2023	1.750,00	0,00	1.750,00	0,00	0,00	0,00	1.750,00	0,00	0,00
			2024	1.750,00	0,00	1.750,00	0,00	0,00	0,00	1.750,00	0,00	0,00
01071.10.9515	F.P.V. COMPENSI ACCESSORI AL PERSONALE		2022	7.300,00	1.070,00	8.370,00	0,00	0,00	0,00	8.370,00	0,00	0,00
	RS: La Responsabile Settore Amministrativo Finanziario		2023	7.300,00	0,00	7.300,00	0,00	0,00	0,00	7.300,00	0,00	0,00
			2024	7.300,00	0,00	7.300,00	0,00	0,00	0,00	7.300,00	0,00	0,00
01071.10.9517	F.P.V. IRAP		2022	620,00	90,00	710,00	0,00	0,00	0,00	710,00	0,00	0,00
	RS: La Responsabile Settore Amministrativo Finanziario		2023	620,00	0,00	620,00	0,00	0,00	0,00	620,00	0,00	0,00
			2024	620,00	0,00	620,00	0,00	0,00	0,00	620,00	0,00	0,00
01081.01.0533	COMPENSI AL PERSONALE PER CENSIMENTO		2022	0,00	1.071,70	1.071,70	0,00	0,00	0,00	1.071,70	0,00	0,00
	RS: La Responsabile Settore Amministrativo Finanziario		2023	0,00	0,00	0,00	0,00	0,00	0,00	0,00	0,00	0,00
			2024	0,00	0,00	0,00	0,00	0,00	0,00	0,00	0,00	0,00
01081.01.0534	ONERI AL PERSONALE PER CENSIMENTO		2022	0,00	376,75	376,75	0,00	0,00	0,00	376,75	0,00	0,00
	RS: La Responsabile Settore Amministrativo Finanziario		2023	0,00	0,00	0,00	0,00	0,00	0,00	0,00	0,00	0,00
			2024	0,00	0,00	0,00	0,00	0,00	0,00	0,00	0,00	0,00
01081.02.0535	IRAP SU CENSIMENTO		2022	0,00	134,55	134,55	89,61	0,00	0,00	44,94	66,60	0,00
	RS: La Responsabile Settore Amministrativo Finanziario		2023	0,00	0,00	0,00	0,00	0,00	0,00	0,00	0,00	0,00
			2024	0,00	0,00	0,00	0,00	0,00	0,00	0,00	0,00	0,00

Codifica	Descrizione		Anno comp.	previsione (A)	variazioni (C - A)	assestato (C)	impegnato (D)	prenotato (F)	speso (G)	disponibilità (I=C-D-F)	% impegn. (E=D/C)	% speso (H=G/D)
	(RS) Responsabile di servizio	(RP) Responsabile di procedimento										
01081.03.0532	SPES PER CENSIMENTO		2022	0,00	1.144,00	1.144,00	1.054,29	0,00	0,00	89,71	92,16	0,00
	RS: La Responsabile Settore Amministrativo		2023	0,00	2.669,00	2.669,00	0,00	0,00	0,00	2.669,00	0,00	0,00
	Finanziario		2024	0,00	0,00	0,00	0,00	0,00	0,00	0,00	0,00	0,00
01101.03.0430	PRESTAZIONI PROFESSIONALI PER VISITE		2022	0,00	0,00	0,00	0,00	0,00	0,00	0,00	0,00	0,00
	MEDICHE FISCALI		2023	0,00	0,00	0,00	0,00	0,00	0,00	0,00	0,00	0,00
	RS: La Responsabile Settore Amministrativo		2024	0,00	0,00	0,00	0,00	0,00	0,00	0,00	0,00	0,00
	Finanziario											
01111.07.0358	INTERESSI PASSIVI PER ANTICIPAZIONE DI		2022	0,00	0,00	0,00	0,00	0,00	0,00	0,00	0,00	0,00
	TESORERIA		2023	0,00	0,00	0,00	0,00	0,00	0,00	0,00	0,00	0,00
	RS: La Responsabile Settore Amministrativo		2024	0,00	0,00	0,00	0,00	0,00	0,00	0,00	0,00	0,00
	Finanziario											
01111.07.0359	INTERESSI PASSIVI MUTUO		2022	83,00	0,00	83,00	82,03	0,00	82,03	0,97	98,83	100,00
	RISTRUTTURAZIONE MUNICIPIO		2023	36,00	0,00	36,00	0,00	0,00	0,00	36,00	0,00	0,00
	RS: La Responsabile Settore Amministrativo		2024	0,00	0,00	0,00	0,00	0,00	0,00	0,00	0,00	0,00
	Finanziario											
01111.07.0362	INTERESSI PASSIVI MUTUO IMPIANTO		2022	987,00	0,00	987,00	986,35	0,00	986,35	0,65	99,93	100,00
	RAFFRESCAMENTO MUNICIPIO		2023	955,00	0,00	955,00	0,00	0,00	0,00	955,00	0,00	0,00
	RS: La Responsabile Settore Amministrativo		2024	922,00	0,00	922,00	0,00	0,00	0,00	922,00	0,00	0,00
	Finanziario											
01111.10.0221	ONERI PER LE ASSICURAZIONI		2022	4.000,00	0,00	4.000,00	3.290,00	0,00	3.290,00	710,00	82,25	100,00
	RS: La Responsabile Settore Amministrativo		2023	4.000,00	0,00	4.000,00	3.290,00	0,00	3.290,00	710,00	82,25	100,00
	Finanziario		2024	4.000,00	0,00	4.000,00	3.290,00	0,00	3.290,00	710,00	82,25	100,00
03011.01.1200	COMPENSI STRAORDINARI AL PERSONALE A		2022	2.000,00	-463,36	1.536,64	1.536,64	0,00	1.536,64	0,00	100,00	100,00
	TEMPO INDETERMINATO		2023	2.000,00	0,00	2.000,00	0,00	0,00	0,00	2.000,00	0,00	0,00
	RS: La Responsabile Settore Amministrativo		2024	2.000,00	0,00	2.000,00	0,00	0,00	0,00	2.000,00	0,00	0,00
	Finanziario											
03011.01.1205	STIPENDI AL PERSONALE POLIZIA LOCALE		2022	144.000,00	3.884,31	147.884,31	147.884,31	0,00	147.884,31	0,00	100,00	100,00
	RS: La Responsabile Settore Amministrativo		2023	144.000,00	0,00	144.000,00	0,00	0,00	0,00	144.000,00	0,00	0,00
	Finanziario		2024	144.000,00	0,00	144.000,00	0,00	0,00	0,00	144.000,00	0,00	0,00

Codifica	Descrizione		Anno comp.	previsione (A)	variazioni (C - A)	assestato (C)	impegnato (D)	prenotato (F)	speso (G)	disponibilità (I=C-D-F)	% impegn. (E=D/C)	% speso (H=G/D)
	(RS) Responsabile di servizio	(RP) Responsabile di procedimento										
03011.01.1206	ONERI PER IL PERSONALE POLIZIA LOCALE		2022	49.220,00	1.566,10	50.786,10	50.706,70	0,00	50.706,70	79,40	99,84	100,00
	RS: La Responsabile Settore Amministrativo		2023	49.700,00	600,00	50.300,00	3.300,00	0,00		47.000,00	6,56	
	Finanziario		2024	49.700,00	0,00	49.700,00	0,00	0,00		49.700,00	0,00	
03011.01.1208	CONTRIBUTI PREVIDENZA COMPLEMENTARE		2022	5.000,00	-250,00	4.750,00	4.749,97	0,00	0,00	0,03	100,00	0,00
	FINANZIATI CON SANZIONI CDS		2023	5.000,00	0,00	5.000,00	0,00	0,00		5.000,00	0,00	
	RS: La Responsabile Settore Amministrativo		2024	5.000,00	0,00	5.000,00	0,00	0,00		5.000,00	0,00	
	Finanziario											
03011.01.1215	COMPENSI ACCESSORI AL PERSONALE		2022	26.340,00	-62,33	26.277,67	25.901,84	0,00	25.901,84	375,83	98,57	100,00
	RS: La Responsabile Settore Amministrativo		2023	28.500,00	2.200,00	30.700,00	13.700,00	0,00		17.000,00	44,62	
	Finanziario		2024	28.500,00	0,00	28.500,00	0,00	0,00		28.500,00	0,00	
03011.02.1217	IRAP		2022	14.800,00	197,63	14.997,63	14.962,13	0,00	14.962,13	35,50	99,76	100,00
	RS: La Responsabile Settore Amministrativo		2023	15.000,00	180,00	15.180,00	1.180,00	0,00		14.000,00	7,77	
	Finanziario		2024	15.000,00	0,00	15.000,00	0,00	0,00		15.000,00	0,00	
03011.03.0125	INDENNITA' E RIMBORSO SPESE PER LE MISSIONI EFFETTUATE DAL PERSONALE		2022	600,00	0,00	600,00	564,39	0,00	564,39	35,61	94,06	100,00
	RS: La Responsabile Settore Amministrativo		2023	600,00	0,00	600,00	0,00	0,00		600,00	0,00	
	Finanziario		2024	600,00	0,00	600,00	0,00	0,00		600,00	0,00	
03011.03.1209	ACQUISTI CANCELLERIA		2022	200,00	0,00	200,00	199,51	0,00	199,51	0,49	99,76	100,00
	RS: La Responsabile Settore Amministrativo		2023	200,00	0,00	200,00	0,00	0,00		200,00	0,00	
	Finanziario		2024	200,00	0,00	200,00	0,00	0,00		200,00	0,00	
03011.03.1218	ABBONAMENTI ON LINE POLIZIA MUNICIPALE		2022	750,00	0,00	750,00	384,80	0,00	384,80	365,20	51,31	100,00
	RS: La Responsabile Settore Amministrativo		2023	750,00	0,00	750,00	0,00	0,00		750,00	0,00	
	Finanziario		2024	750,00	0,00	750,00	0,00	0,00		750,00	0,00	
03011.03.1222	ACQUISTO ED ABBONAMENTI GIORNALI RIVISTE E PUBBLICAZIONI UFFICIO POLIZIA MUNICIPALE		2022	110,00	210,00	320,00	259,00	0,00	259,00	61,00	80,94	100,00
	RS: La Responsabile Settore Amministrativo		2023	110,00	0,00	110,00	0,00	0,00		110,00	0,00	
	Finanziario		2024	110,00	0,00	110,00	0,00	0,00		110,00	0,00	

Codifica	Descrizione		Anno comp.	previsione (A)	variazioni (C - A)	assestato (C)	impegnato (D)	prenotato (F)	speso (G)	disponibilità (I=C-D-F)	% impegn. (E=D/C)	% speso (H=G/D)
	(RS) Responsabile di servizio	(RP) Responsabile di procedimento										
03011.03.1225		SPESE PER IL VESTIARIO DI SERVIZIO AL PERSONALE	2022	3.000,00	1.500,00	4.500,00	4.496,17	0,00	4.496,17	3,83	99,91	100,00
		RS: La Responsabile Settore Amministrativo Finanziario	2023	3.000,00	0,00	3.000,00	0,00	0,00	0,00	3.000,00	0,00	0,00
			2024	3.000,00	0,00	3.000,00	0,00	0,00	0,00	3.000,00	0,00	0,00
03011.03.5864		FONDO PER SERVIZIO MENSA PERSONALE DIPENDENTE	2022	500,00	700,00	1.200,00	941,95	0,00	719,69	258,05	78,50	76,40
		RS: La Responsabile Settore Amministrativo Finanziario	2023	500,00	0,00	500,00	0,00	0,00	0,00	500,00	0,00	0,00
			2024	500,00	0,00	500,00	0,00	0,00	0,00	500,00	0,00	0,00
03011.10.1254		PREMI DI ASSICURAZIONE SU AUTOMEZZI	2022	1.000,00	913,00	1.913,00	1.912,94	0,00	1.912,94	0,06	100,00	100,00
		RS: La Responsabile Settore Amministrativo Finanziario	2023	1.000,00	0,00	1.000,00	0,00	0,00	0,00	1.000,00	0,00	0,00
			2024	1.000,00	0,00	1.000,00	0,00	0,00	0,00	1.000,00	0,00	0,00
03011.10.9206		F.P.V. ONERI PER IL PERSONALE VIGILI URBANI	2022	2.700,00	600,00	3.300,00	0,00	0,00	0,00	3.300,00	0,00	0,00
		RS: La Responsabile Settore Amministrativo Finanziario	2023	2.700,00	0,00	2.700,00	0,00	0,00	0,00	2.700,00	0,00	0,00
			2024	2.700,00	0,00	2.700,00	0,00	0,00	0,00	2.700,00	0,00	0,00
03011.10.9207		F.P.V. IRAP	2022	1.000,00	180,00	1.180,00	0,00	0,00	0,00	1.180,00	0,00	0,00
		RS: La Responsabile Settore Amministrativo Finanziario	2023	1.000,00	0,00	1.000,00	0,00	0,00	0,00	1.000,00	0,00	0,00
			2024	1.000,00	0,00	1.000,00	0,00	0,00	0,00	1.000,00	0,00	0,00
03011.10.9214		F.P.V. COMPENSI ACCESSORI AL PERSONALE	2022	11.500,00	2.200,00	13.700,00	0,00	0,00	0,00	13.700,00	0,00	0,00
		RS: La Responsabile Settore Amministrativo Finanziario	2023	11.500,00	0,00	11.500,00	0,00	0,00	0,00	11.500,00	0,00	0,00
			2024	11.500,00	0,00	11.500,00	0,00	0,00	0,00	11.500,00	0,00	0,00
04011.07.1640		INTERESSI PASSIVI SU MUTUI IN AMMORTAMENTO	2022	2.850,00	0,00	2.850,00	2.808,47	0,00	2.808,47	41,53	98,54	100,00
		RS: La Responsabile Settore Amministrativo Finanziario	2023	1.840,00	0,00	1.840,00	0,00	0,00	0,00	1.840,00	0,00	0,00
			2024	810,00	0,00	810,00	0,00	0,00	0,00	810,00	0,00	0,00
04021.07.1251		INTERESSI PASSIVI PER AMMORTAMENTO MUTUI DESTINATI A SCUOLE	2022	17.158,00	0,00	17.158,00	17.157,26	0,00	17.157,26	0,74	100,00	100,00
		RS: La Responsabile Settore Amministrativo Finanziario	2023	16.630,00	0,00	16.630,00	0,00	0,00	0,00	16.630,00	0,00	0,00
			2024	16.082,00	0,00	16.082,00	0,00	0,00	0,00	16.082,00	0,00	0,00

Codifica	Descrizione		Anno comp.	previsione (A)	variazioni (C - A)	assestato (C)	impegnato (D)	prenotato (F)	speso (G)	disponibilità (I=C-D-F)	% impegn. (E=D/C)	% speso (H=G/D)
	(RS) Responsabile di servizio	(RP) Responsabile di procedimento										
04061.10.1939		SPESE PER IVA A DEBITO	2022	14.700,00	0,00	14.700,00	11.629,49	0,00	11.629,49	3.070,51	79,11	100,00
		RS: La Responsabile Settore Amministrativo Finanziario	2023	14.700,00	0,00	14.700,00	0,00	0,00	0,00	14.700,00	0,00	0,00
			2024	14.700,00	0,00	14.700,00	0,00	0,00	0,00	14.700,00	0,00	0,00
05011.07.0315		INTERESSI PASSIVI PER MUTUI IN AMMORTAMENTO	2022	2.244,00	0,00	2.244,00	2.243,74	0,00	2.243,74	0,26	99,99	100,00
		RS: La Responsabile Settore Amministrativo Finanziario	2023	2.172,00	0,00	2.172,00	0,00	0,00	0,00	2.172,00	0,00	0,00
			2024	2.097,00	0,00	2.097,00	0,00	0,00	0,00	2.097,00	0,00	0,00
05021.01.2207		STIPENDI AL PERSONALE ATTIVITA' CULTURALI	2022	20.500,00	1.230,06	21.730,06	21.730,06	0,00	21.730,06	0,00	100,00	100,00
		RS: La Responsabile Settore Amministrativo Finanziario	2023	20.500,00	0,00	20.500,00	0,00	0,00	0,00	20.500,00	0,00	0,00
			2024	20.500,00	0,00	20.500,00	0,00	0,00	0,00	20.500,00	0,00	0,00
05021.01.2208		ONERI AL PERSONALE ATTIVITA' CULTURALI	2022	6.030,00	393,00	6.423,00	6.421,38	0,00	6.421,38	1,62	99,98	100,00
		RS: La Responsabile Settore Amministrativo Finanziario	2023	6.030,00	80,00	6.110,00	410,00	0,00	0,00	5.700,00	6,71	0,00
			2024	6.030,00	0,00	6.030,00	0,00	0,00	0,00	6.030,00	0,00	0,00
05021.01.2214		COMPENSI STRAORDINARI AL PERSONALE A TEMPO INDETERMINATO	2022	400,00	392,26	792,26	792,26	0,00	792,26	0,00	100,00	100,00
		RS: La Responsabile Settore Amministrativo Finanziario	2023	400,00	0,00	400,00	0,00	0,00	0,00	400,00	0,00	0,00
			2024	400,00	0,00	400,00	0,00	0,00	0,00	400,00	0,00	0,00
05021.01.2216		COMPENSI ACCESSORI AL PERSONALE	2022	1.900,00	-85,40	1.814,60	1.740,66	0,00	1.740,66	73,94	95,93	100,00
		RS: La Responsabile Settore Amministrativo Finanziario	2023	1.900,00	200,00	2.100,00	1.600,00	0,00	0,00	500,00	76,19	0,00
			2024	1.900,00	0,00	1.900,00	0,00	0,00	0,00	1.900,00	0,00	0,00
05021.02.2227		IRAP	2022	1.920,00	155,00	2.075,00	2.047,05	0,00	2.047,05	27,95	98,65	100,00
		RS: La Responsabile Settore Amministrativo Finanziario	2023	1.920,00	20,00	1.940,00	140,00	0,00	0,00	1.800,00	7,22	0,00
			2024	1.920,00	0,00	1.920,00	0,00	0,00	0,00	1.920,00	0,00	0,00
05021.02.2228		IRAP SU ATTIVITA' CULTURALI	2022	200,00	0,00	200,00	127,50	0,00	127,50	72,50	63,75	100,00
		RS: La Responsabile Settore Amministrativo Finanziario	2023	200,00	0,00	200,00	0,00	0,00	0,00	200,00	0,00	0,00
			2024	200,00	0,00	200,00	0,00	0,00	0,00	200,00	0,00	0,00

Codifica	Descrizione		Anno comp.	previsione (A)	variazioni (C - A)	assestato (C)	impegnato (D)	prenotato (F)	speso (G)	disponibilità (I=C-D-F)	% impegn. (E=D/C)	% speso (H=G/D)
	(RS) Responsabile di servizio	(RP) Responsabile di procedimento										
05021.03.0128		INDENNITA' E RIMBORSO SPESE PER LE MISSIONI EFFETTUATE DAL PERSONALE	2022	97,00	0,00	97,00	0,00	0,00	0,00	97,00	0,00	0,00
		RS: La Responsabile Settore Amministrativo Finanziario	2023	97,00	0,00	97,00	0,00	0,00	0,00	97,00	0,00	0,00
			2024	97,00	0,00	97,00	0,00	0,00	0,00	97,00	0,00	0,00
05021.03.1734		SPESE PER FUNZIONAMENTO UFFICIO CULTURA	2022	200,00	0,00	200,00	191,45	0,00	191,45	8,55	95,73	100,00
		RS: La Responsabile Settore Amministrativo Finanziario	2023	200,00	0,00	200,00	0,00	0,00	0,00	200,00	0,00	0,00
			2024	200,00	0,00	200,00	0,00	0,00	0,00	200,00	0,00	0,00
05021.03.2245		ACQUISTO RIVISTE PER BIBLIOTECA	2022	1.100,00	0,00	1.100,00	831,90	0,00	0,00	288,10	75,63	0,00
		RS: La Responsabile Settore Amministrativo Finanziario	2023	1.100,00	0,00	1.100,00	0,00	0,00	0,00	1.100,00	0,00	0,00
			2024	1.100,00	0,00	1.100,00	0,00	0,00	0,00	1.100,00	0,00	0,00
05021.03.5868		FONDO PER SERVIZIO MENSA PERSONALE DIPENDENTE	2022	100,00	0,00	100,00	0,00	0,00	0,00	100,00	0,00	0,00
		RS: La Responsabile Settore Amministrativo Finanziario	2023	100,00	0,00	100,00	0,00	0,00	0,00	100,00	0,00	0,00
			2024	100,00	0,00	100,00	0,00	0,00	0,00	100,00	0,00	0,00
05021.07.2280		INTERESSI PASSIVI SU MUTUI IN AMMORTAMENTO	2022	2.850,00	0,00	2.850,00	2.808,46	0,00	2.808,46	41,54	98,54	100,00
		RS: La Responsabile Settore Amministrativo Finanziario	2023	1.840,00	0,00	1.840,00	0,00	0,00	0,00	1.840,00	0,00	0,00
			2024	810,00	0,00	810,00	0,00	0,00	0,00	810,00	0,00	0,00
05021.10.2472		IVA A DEBITO SU ATTIVITA' CULTURALI	2022	0,00	1.100,00	1.100,00	1.100,00	0,00	1.100,00	0,00	100,00	100,00
		RS: La Responsabile Settore Amministrativo Finanziario	2023	0,00	0,00	0,00	0,00	0,00	0,00	0,00	0,00	0,00
			2024	0,00	0,00	0,00	0,00	0,00	0,00	0,00	0,00	0,00
05021.10.9201		F.P.V. COMPENSI ACCESSORI AL PERSONALE	2022	1.400,00	200,00	1.600,00	0,00	0,00	0,00	1.600,00	0,00	0,00
		RS: La Responsabile Settore Amministrativo Finanziario	2023	1.400,00	0,00	1.400,00	0,00	0,00	0,00	1.400,00	0,00	0,00
			2024	1.400,00	0,00	1.400,00	0,00	0,00	0,00	1.400,00	0,00	0,00
05021.10.9228		F.P.V. ONERI AL PERSONALE ATTIVITA' CULTURALI	2022	330,00	80,00	410,00	0,00	0,00	0,00	410,00	0,00	0,00
		RS: La Responsabile Settore Amministrativo Finanziario	2023	330,00	0,00	330,00	0,00	0,00	0,00	330,00	0,00	0,00
			2024	330,00	0,00	330,00	0,00	0,00	0,00	330,00	0,00	0,00

Codifica	Descrizione		Anno comp.	previsione (A)	variazioni (C - A)	assestato (C)	impegnato (D)	prenotato (F)	speso (G)	disponibilità (I=C-D-F)	% impegn. (E=D/C)	% speso (H=G/D)
	(RS) Responsabile di servizio	(RP) Responsabile di procedimento										
05021.10.9247		F.P.V. IRAP	2022	120,00	20,00	140,00	0,00	0,00	0,00	140,00	0,00	0,00
		RS: La Responsabile Settore Amministrativo	2023	120,00	0,00	120,00	0,00	0,00	0,00	120,00	0,00	0,00
		Finanziario	2024	120,00	0,00	120,00	0,00	0,00	0,00	120,00	0,00	0,00
06011.07.4270		INTERESSI PASSIVI PER MUTUI IN	2022	0,00	3.850,00	3.850,00	3.845,55	0,00	3.845,55	4,45	99,88	100,00
		AMMORTAMENTO(COSTRUZIONI IMPIANTI	2023	0,00	0,00	0,00	0,00	0,00	0,00	0,00	0,00	0,00
		SPORTIVI)	2024	0,00	0,00	0,00	0,00	0,00	0,00	0,00	0,00	0,00
	RS: La Responsabile Settore Amministrativo											
	Finanziario											
06011.10.4234		IVA A DEBITO IMPIANTI SPORTIVI	2022	26.500,00	16.000,00	42.500,00	41.499,79	0,00	41.499,79	1.000,21	97,65	100,00
		RS: La Responsabile Settore Amministrativo	2023	26.500,00	0,00	26.500,00	0,00	0,00	0,00	26.500,00	0,00	0,00
		Finanziario	2024	26.500,00	0,00	26.500,00	0,00	0,00	0,00	26.500,00	0,00	0,00
09021.04.2675		QUOTA "AMBITO ISOLA BERGAMASCA"	2022	0,00	0,00	0,00	0,00	0,00	0,00	0,00	0,00	0,00
		RS: La Responsabile Settore Amministrativo	2023	0,00	0,00	0,00	0,00	0,00	0,00	0,00	0,00	0,00
		Finanziario	2024	0,00	0,00	0,00	0,00	0,00	0,00	0,00	0,00	0,00
09021.07.2670		SPESE GESTIONE FONDO ANTICIPAZIONE	2022	66,00	0,00	66,00	0,00	0,00	0,00	66,00	0,00	0,00
		RS: La Responsabile Settore Amministrativo	2023	66,00	0,00	66,00	0,00	0,00	0,00	66,00	0,00	0,00
		Finanziario	2024	66,00	0,00	66,00	0,00	0,00	0,00	66,00	0,00	0,00
09031.04.3734		SOSTEGNO TARI CONNESSO EMERGENZA	2022	0,00	24.515,46	24.515,46	24.515,46	0,00	24.515,46	0,00	100,00	100,00
		SANITARIA COVID-19	2023	0,00	0,00	0,00	0,00	0,00	0,00	0,00	0,00	0,00
		RS: La Responsabile Settore Amministrativo	2024	0,00	0,00	0,00	0,00	0,00	0,00	0,00	0,00	0,00
	Finanziario											
09041.07.3265		INTERESSI PASSIVI PER MUTUI IN	2022	2.106,00	0,00	2.106,00	2.105,71	0,00	2.105,71	0,29	99,99	100,00
		AMMORTAMENTO (OPERE FOGNATURA)	2023	2.037,00	0,00	2.037,00	0,00	0,00	0,00	2.037,00	0,00	0,00
		RS: La Responsabile Settore Amministrativo	2024	1.966,00	0,00	1.966,00	0,00	0,00	0,00	1.966,00	0,00	0,00
	Finanziario											
09041.10.3275		SPESE PER IL SERVIZIO FOGNATURA	2022	1.200,00	6.000,00	7.200,00	6.834,59	0,00	6.834,59	365,41	94,92	100,00
		RS: La Responsabile Settore Amministrativo	2023	1.200,00	0,00	1.200,00	0,00	0,00	0,00	1.200,00	0,00	0,00
		Finanziario	2024	1.200,00	0,00	1.200,00	0,00	0,00	0,00	1.200,00	0,00	0,00

Codifica	Descrizione		Anno comp.	previsione (A)	variazioni (C - A)	assestato (C)	impegnato (D)	prenotato (F)	speso (G)	disponibilità (I=C-D-F)	% impegn. (E=D/C)	% speso (H=G/D)
	(RS) Responsabile di servizio	(RP) Responsabile di procedimento										
10051.01.4700	COMPENSI STRAORDINARI AL PERSONALE A TEMPO INDETERMINATO		2022	2.300,00	0,00	2.300,00	718,12	0,00	718,12	1.581,88	31,22	100,00
	RS: La Responsabile Settore Amministrativo Finanziario		2023	2.300,00	0,00	2.300,00	500,00	0,00		1.800,00	21,74	
			2024	2.300,00	0,00	2.300,00	0,00	0,00		2.300,00	0,00	
10051.01.4705	STIPENDI AL PERSONALE OPERAI		2022	63.000,00	4.330,00	67.330,00	67.206,65	0,00	67.206,65	123,35	99,82	100,00
	RS: La Responsabile Settore Amministrativo Finanziario		2023	63.000,00	0,00	63.000,00	0,00	0,00		63.000,00	0,00	
			2024	63.000,00	0,00	63.000,00	0,00	0,00		63.000,00	0,00	
10051.01.4706	ONERI PER IL PERSONALE OPERAI		2022	22.300,00	710,65	23.010,65	22.724,61	0,00	22.724,61	286,04	98,76	100,00
	RS: La Responsabile Settore Amministrativo Finanziario		2023	22.500,00	200,00	22.700,00	1.888,88	0,00		20.811,12	8,32	
			2024	22.500,00	0,00	22.500,00	0,00	0,00		22.500,00	0,00	
10051.01.4715	COMPENSI ACCESSORI AL PERSONALE		2022	8.300,00	3.985,95	12.285,95	10.247,18	0,00	10.247,18	2.038,77	83,41	100,00
	RS: La Responsabile Settore Amministrativo Finanziario		2023	8.800,00	1.300,00	10.100,00	7.893,63	0,00		2.206,37	78,16	
			2024	8.800,00	0,00	8.800,00	0,00	0,00		8.800,00	0,00	
10051.02.4717	IRAP		2022	6.470,00	453,80	6.923,80	6.669,90	0,00	6.669,90	253,90	96,33	100,00
	RS: La Responsabile Settore Amministrativo Finanziario		2023	6.510,00	100,00	6.610,00	677,44	0,00		5.932,56	10,25	
			2024	6.510,00	0,00	6.510,00	0,00	0,00		6.510,00	0,00	
10051.03.4725	SPESE PER IL VESTIARIO DI SERVIZIO AL PERSONALE		2022	1.800,00	0,00	1.800,00	1.294,06	0,00	1.294,06	505,94	71,89	100,00
	RS: La Responsabile Settore Amministrativo Finanziario		2023	1.800,00	0,00	1.800,00	0,00	0,00		1.800,00	0,00	
			2024	1.800,00	0,00	1.800,00	0,00	0,00		1.800,00	0,00	
10051.03.5869	FONDO PER SERVIZIO MENSA PERSONALE DIPENDENTE		2022	1.300,00	0,00	1.300,00	863,94	0,00	672,70	436,06	66,46	77,86
	RS: La Responsabile Settore Amministrativo Finanziario		2023	1.300,00	0,00	1.300,00	0,00	0,00		1.300,00	0,00	
			2024	1.300,00	0,00	1.300,00	0,00	0,00		1.300,00	0,00	
10051.07.4803	INTERESSI PASSIVI MUTUI ISTITUTI PRIVATI		2022	150,00	0,00	150,00	133,61	0,00	0,00	16,39	89,07	0,00
	RS: La Responsabile Settore Amministrativo Finanziario		2023	65,00	0,00	65,00	0,00	0,00		65,00	0,00	
			2024	0,00	0,00	0,00	0,00	0,00		0,00	0,00	

Codifica	Descrizione		Anno comp.	previsione (A)	variazioni (C - A)	assestato (C)	impegnato (D)	prenotato (F)	speso (G)	disponibilità (I=C-D-F)	% impegn. (E=D/C)	% speso (H=G/D)
	(RS) Responsabile di servizio	(RP) Responsabile di procedimento										
10051.07.4804	INTERESSI PASSIVI MUTUO OPERE VIABILITA'		2022	5.508,00	0,00	5.508,00	5.507,60	0,00	5.507,60	0,40	99,99	100,00
	RS: La Responsabile Settore Amministrativo		2023	32.572,00	0,00	32.572,00	0,00	0,00		32.572,00	0,00	0,00
	Finanziario		2024	31.118,00	0,00	31.118,00	0,00	0,00		31.118,00	0,00	0,00
10051.10.4747	PREMI DI ASSICURAZIONE SU AUTOMEZZI		2022	2.500,00	0,00	2.500,00	1.603,37	0,00	1.603,37	896,63	64,13	100,00
	RS: La Responsabile Settore Amministrativo		2023	2.500,00	0,00	2.500,00	0,00	0,00		2.500,00	0,00	0,00
	Finanziario		2024	2.500,00	0,00	2.500,00	0,00	0,00		2.500,00	0,00	0,00
10051.10.9701	F.P.V. COMPENSI STRAORDINARI AL PERSONALE OPERAI		2022	500,00	0,00	500,00	0,00	0,00	0,00	500,00	0,00	0,00
	RS: La Responsabile Settore Amministrativo		2023	500,00	0,00	500,00	0,00	0,00		500,00	0,00	0,00
	Finanziario		2024	500,00	0,00	500,00	0,00	0,00		500,00	0,00	0,00
10051.10.9706	F.P.V. ONERI PER IL PERSONALE OPERAI		2022	1.500,00	200,00	1.700,00	0,00	0,00	0,00	1.700,00	0,00	0,00
	RS: La Responsabile Settore Amministrativo		2023	1.500,00	0,00	1.500,00	0,00	0,00		1.500,00	0,00	0,00
	Finanziario		2024	1.500,00	0,00	1.500,00	0,00	0,00		1.500,00	0,00	0,00
10051.10.9715	F.P.V. COMPENSI ACCESSORI AL PERSONALE		2022	5.500,00	1.300,00	6.800,00	0,00	0,00	0,00	6.800,00	0,00	0,00
	RS: La Responsabile Settore Amministrativo		2023	5.500,00	0,00	5.500,00	0,00	0,00		5.500,00	0,00	0,00
	Finanziario		2024	5.500,00	0,00	5.500,00	0,00	0,00		5.500,00	0,00	0,00
10051.10.9717	F.P.V. IRAP		2022	510,00	100,00	610,00	0,00	0,00	0,00	610,00	0,00	0,00
	RS: La Responsabile Settore Amministrativo		2023	510,00	0,00	510,00	0,00	0,00		510,00	0,00	0,00
	Finanziario		2024	510,00	0,00	510,00	0,00	0,00		510,00	0,00	0,00
12021.07.4675	INTERESSI PASSIVI SU MUTUI IN AMM.TO		2022	3.489,00	0,00	3.489,00	3.488,72	0,00	3.488,72	0,28	99,99	100,00
	RS: La Responsabile Settore Amministrativo		2023	3.382,00	0,00	3.382,00	0,00	0,00		3.382,00	0,00	0,00
	Finanziario		2024	3.271,00	0,00	3.271,00	0,00	0,00		3.271,00	0,00	0,00
12031.07.4677	INTERESSI PASSIVI SU MUTUO IN AMMORTAMENTO C.D.I.		2022	23.396,00	0,00	23.396,00	23.395,26	0,00	23.395,26	0,74	100,00	100,00
	RS: La Responsabile Settore Amministrativo		2023	22.625,00	0,00	22.625,00	0,00	0,00		22.625,00	0,00	0,00
	Finanziario		2024	21.831,00	0,00	21.831,00	0,00	0,00		21.831,00	0,00	0,00

Codifica	Descrizione		Anno comp.	previsione (A)	variazioni (C - A)	assestato (C)	impegnato (D)	prenotato (F)	speso (G)	disponibilità (I=C-D-F)	% impegn. (E=D/C)	% speso (H=G/D)
	(RS) Responsabile di servizio	(RP) Responsabile di procedimento										
12031.10.4483	IVA A DEBITO (SERVIZIO RILEVANTE AI FINI IVA)		2022	5.000,00	600,00	5.600,00	5.246,56	0,00	5.246,56	353,44	93,69	100,00
	RS: La Responsabile Settore Amministrativo Finanziario		2023	5.000,00	0,00	5.000,00	0,00	0,00	0,00	5.000,00	0,00	0,00
			2024	5.000,00	0,00	5.000,00	0,00	0,00	0,00	5.000,00	0,00	0,00
12071.01.4405	STIPENDI AL PERSONALE SERVIZI SOCIALI		2022	93.000,00	4.970,14	97.970,14	97.970,14	0,00	97.970,14	0,00	100,00	100,00
	RS: La Responsabile Settore Amministrativo Finanziario		2023	93.000,00	0,00	93.000,00	0,00	0,00	0,00	93.000,00	0,00	0,00
			2024	93.000,00	0,00	93.000,00	0,00	0,00	0,00	93.000,00	0,00	0,00
12071.01.4406	ONERI PER IL PERSONALE SERVIZI SOCIALI		2022	29.600,00	628,11	30.228,11	30.188,35	0,00	30.188,35	39,76	99,87	100,00
	RS: La Responsabile Settore Amministrativo Finanziario		2023	30.100,00	600,00	30.700,00	2.316,00	0,00	0,00	28.384,00	7,54	0,00
			2024	30.100,00	0,00	30.100,00	0,00	0,00	0,00	30.100,00	0,00	0,00
12071.01.4415	COMPENSI ACCESSORI AL PERSONALE		2022	12.400,00	-1.908,25	10.491,75	8.916,48	0,00	8.916,48	1.575,27	84,99	100,00
	RS: La Responsabile Settore Amministrativo Finanziario		2023	15.000,00	2.300,00	17.300,00	9.542,00	0,00	0,00	7.758,00	55,16	0,00
			2024	15.000,00	0,00	15.000,00	0,00	0,00	0,00	15.000,00	0,00	0,00
12071.02.4417	IRAP		2022	8.980,00	150,00	9.130,00	9.100,58	0,00	9.100,58	29,42	99,68	100,00
	RS: La Responsabile Settore Amministrativo Finanziario		2023	9.200,00	190,00	9.390,00	812,00	0,00	0,00	8.578,00	8,65	0,00
			2024	9.200,00	0,00	9.200,00	0,00	0,00	0,00	9.200,00	0,00	0,00
12071.03.0127	INDENNITA' E RIMBORSO SPESE PER LE MISSIONI EFFETTUATE DAL PERSONALE		2022	100,00	0,00	100,00	48,20	0,00	48,20	51,80	48,20	100,00
	RS: La Responsabile Settore Amministrativo Finanziario		2023	100,00	0,00	100,00	0,00	0,00	0,00	100,00	0,00	0,00
			2024	100,00	0,00	100,00	0,00	0,00	0,00	100,00	0,00	0,00
12071.03.4419	ACQUISTO ED ABBONAMENTI A GIORNALI RIVISTE E PUBBLICAZIONI UFFICIO SERVIZI SOCIALI		2022	200,00	-100,00	100,00	0,00	0,00	0,00	100,00	0,00	0,00
	RS: La Responsabile Settore Amministrativo Finanziario		2023	200,00	0,00	200,00	0,00	0,00	0,00	200,00	0,00	0,00
			2024	200,00	0,00	200,00	0,00	0,00	0,00	200,00	0,00	0,00
12071.03.4425	ACQUISTI CANCELLERIA		2022	300,00	0,00	300,00	294,17	0,00	294,17	5,83	98,06	100,00
	RS: La Responsabile Settore Amministrativo Finanziario		2023	300,00	0,00	300,00	0,00	0,00	0,00	300,00	0,00	0,00
			2024	300,00	0,00	300,00	0,00	0,00	0,00	300,00	0,00	0,00

Codifica	Descrizione		Anno comp.	previsione (A)	variazioni (C - A)	assestato (C)	impegnato (D)	prenotato (F)	speso (G)	disponibilità (I=C-D-F)	% impegn. (E=D/C)	% speso (H=G/D)
	(RS) Responsabile di servizio	(RP) Responsabile di procedimento										
12071.03.4426	ABBONAMENTI ON LINE SERVIZI SOCIALI		2022	200,00	0,00	200,00	158,60	0,00	158,60	41,40	79,30	100,00
	RS: La Responsabile Settore Amministrativo		2023	200,00	0,00	200,00	0,00	0,00	0,00	200,00	0,00	0,00
	Finanziario		2024	200,00	0,00	200,00	0,00	0,00	0,00	200,00	0,00	0,00
12071.03.5870	FONDO PER SERVIZIO MENSA PERSONALE		2022	300,00	0,00	300,00	275,32	0,00	208,12	24,68	91,77	75,59
	DIPENDENTE		2023	300,00	0,00	300,00	0,00	0,00	0,00	300,00	0,00	0,00
	RS: La Responsabile Settore Amministrativo		2024	300,00	0,00	300,00	0,00	0,00	0,00	300,00	0,00	0,00
	Finanziario											
12071.10.4447	PREMI DI ASSICURAZIONE SU AUTOMEZZI		2022	2.000,00	0,00	2.000,00	1.481,00	0,00	1.481,00	519,00	74,05	100,00
	RS: La Responsabile Settore Amministrativo		2023	2.000,00	0,00	2.000,00	0,00	0,00	0,00	2.000,00	0,00	0,00
	Finanziario		2024	2.000,00	0,00	2.000,00	0,00	0,00	0,00	2.000,00	0,00	0,00
12071.10.9445	F.P.V. COMPENSI ACCESSORI AL PERSONALE		2022	7.000,00	2.300,00	9.300,00	0,00	0,00	0,00	9.300,00	0,00	0,00
	RS: La Responsabile Settore Amministrativo		2023	7.000,00	0,00	7.000,00	0,00	0,00	0,00	7.000,00	0,00	0,00
	Finanziario		2024	7.000,00	0,00	7.000,00	0,00	0,00	0,00	7.000,00	0,00	0,00
12071.10.9446	F.P.V. ONERI PER IL PERSONALE SRVIZI SOCIALI		2022	1.600,00	600,00	2.200,00	0,00	0,00	0,00	2.200,00	0,00	0,00
	RS: La Responsabile Settore Amministrativo		2023	1.600,00	0,00	1.600,00	0,00	0,00	0,00	1.600,00	0,00	0,00
	Finanziario		2024	1.600,00	0,00	1.600,00	0,00	0,00	0,00	1.600,00	0,00	0,00
12071.10.9447	F.P.V. IRAP		2022	600,00	190,00	790,00	0,00	0,00	0,00	790,00	0,00	0,00
	RS: La Responsabile Settore Amministrativo		2023	600,00	0,00	600,00	0,00	0,00	0,00	600,00	0,00	0,00
	Finanziario		2024	600,00	0,00	600,00	0,00	0,00	0,00	600,00	0,00	0,00
12081.03.4648	SPESE PER SERVIZIO CIVILE VOLONTARIO		2022	5.600,00	0,00	5.600,00	4.575,00	0,00	3.477,00	1.025,00	81,70	76,00
	RS: La Responsabile Settore Amministrativo		2023	5.600,00	0,00	5.600,00	0,00	0,00	0,00	5.600,00	0,00	0,00
	Finanziario		2024	5.600,00	0,00	5.600,00	0,00	0,00	0,00	5.600,00	0,00	0,00
12091.07.3056	INTERESSI PASSIVI SU MUTUI IN AMMORTAMENTO		2022	7.549,00	0,00	7.549,00	7.548,03	0,00	7.548,03	0,97	99,99	100,00
	RS: La Responsabile Settore Amministrativo		2023	7.316,00	0,00	7.316,00	0,00	0,00	0,00	7.316,00	0,00	0,00
	Finanziario		2024	7.075,00	0,00	7.075,00	0,00	0,00	0,00	7.075,00	0,00	0,00

Codifica	Descrizione		Anno comp.	previsione (A)	variazioni (C - A)	assestato (C)	impegnato (D)	prenotato (F)	speso (G)	disponibilità (I=C-D-F)	% impegn. (E=D/C)	% speso (H=G/D)
	(RS) Responsabile di servizio	(RP) Responsabile di procedimento										
12091.10.3032	IVA A DEBITO PER IMPIANTO ILLUMINAZIONE VOTIVA (SERVIZIO RILEVANTE AI FINI IVA)		2022	4.500,00	0,00	4.500,00	4.120,78	0,00	4.120,78	379,22	91,57	100,00
	RS: La Responsabile Settore Amministrativo Finanziario		2023	4.500,00	0,00	4.500,00	0,00	0,00	0,00	4.500,00	0,00	0,00
			2024	4.500,00	0,00	4.500,00	0,00	0,00	0,00	4.500,00	0,00	0,00
14021.10.5881	IVA A DEBITO ATTIVITA' INTEGRATIVE MERCATO SETTIMANALE		2022	3.800,00	0,00	3.800,00	2.851,09	0,00	2.851,09	948,91	75,03	100,00
	RS: La Responsabile Settore Amministrativo Finanziario		2023	3.800,00	0,00	3.800,00	0,00	0,00	0,00	3.800,00	0,00	0,00
			2024	3.800,00	0,00	3.800,00	0,00	0,00	0,00	3.800,00	0,00	0,00
17011.10.5885	IVA A DEBITO PER IL SERVIZIO GAS		2022	35.128,00	0,00	35.128,00	35.127,84	0,00	35.127,84	0,16	100,00	100,00
	RS: La Responsabile Settore Amministrativo Finanziario		2023	35.128,00	0,00	35.128,00	0,00	0,00	0,00	35.128,00	0,00	0,00
			2024	35.128,00	0,00	35.128,00	0,00	0,00	0,00	35.128,00	0,00	0,00
20011.10.5810	FONDO DI RISERVA		2022	25.000,00	-12.188,00	12.812,00	0,00	0,00	0,00	12.812,00	0,00	0,00
	RS: La Responsabile Settore Amministrativo Finanziario		2023	25.000,00	0,00	25.000,00	0,00	0,00	0,00	25.000,00	0,00	0,00
			2024	25.000,00	0,00	25.000,00	0,00	0,00	0,00	25.000,00	0,00	0,00
20011.10.5811	FONDO RISERVA SPESE NON PREVEDIBILI		2022	9.000,00	-5.650,00	3.350,00	0,00	0,00	0,00	3.350,00	0,00	0,00
	RS: La Responsabile Settore Amministrativo Finanziario		2023	9.000,00	0,00	9.000,00	0,00	0,00	0,00	9.000,00	0,00	0,00
			2024	9.000,00	0,00	9.000,00	0,00	0,00	0,00	9.000,00	0,00	0,00
20011.10.5812	FONDO RISERVA DI CASSA		2022	0,00	0,00	0,00	0,00	0,00	0,00	0,00	0,00	0,00
	RS: La Responsabile Settore Amministrativo Finanziario		2023	0,00	0,00	0,00	0,00	0,00	0,00	0,00	0,00	0,00
			2024	0,00	0,00	0,00	0,00	0,00	0,00	0,00	0,00	0,00
20021.10.5800	FONDO CREDITI DUBBIA ESIGIBILITA'		2022	396.000,00	0,00	396.000,00	0,00	0,00	0,00	396.000,00	0,00	0,00
	RS: La Responsabile Settore Amministrativo Finanziario		2023	396.000,00	0,00	396.000,00	0,00	0,00	0,00	396.000,00	0,00	0,00
			2024	396.000,00	0,00	396.000,00	0,00	0,00	0,00	396.000,00	0,00	0,00
20022.05.5900	FONDO CREDITI DUBBIA ESIGIBILITA' C/CAPITALE		2022	0,00	0,00	0,00	0,00	0,00	0,00	0,00	0,00	0,00
	RS: La Responsabile Settore Amministrativo Finanziario		2023	0,00	0,00	0,00	0,00	0,00	0,00	0,00	0,00	0,00
			2024	0,00	0,00	0,00	0,00	0,00	0,00	0,00	0,00	0,00

Codifica	Descrizione		Anno comp.	previsione (A)	variazioni (C - A)	assestato (C)	impegnato (D)	prenotato (F)	speso (G)	disponibilità (I=C-D-F)	% impegn. (E=D/C)	% speso (H=G/D)
	(RS) Responsabile di servizio	(RP) Responsabile di procedimento										
20031.10.0013	FONDO SPESE PER INDENNITA' DI FINE MANDATO		2022	1.255,00	1.600,00	2.855,00	0,00	0,00	0,00	2.855,00	0,00	0,00
	RS: La Responsabile Settore Amministrativo Finanziario		2023	2.510,00	3.530,00	6.040,00	0,00	0,00	0,00	6.040,00	0,00	0,00
			2024	2.510,00	4.002,00	6.512,00	0,00	0,00	0,00	6.512,00	0,00	0,00
20031.10.5821	FONDO RINNOVI CONTRATTUALI		2022	15.000,00	-15.000,00	0,00	0,00	0,00	0,00	0,00	0,00	0,00
	RS: La Responsabile Settore Amministrativo Finanziario		2023	15.000,00	0,00	15.000,00	0,00	0,00	0,00	15.000,00	0,00	0,00
			2024	15.000,00	0,00	15.000,00	0,00	0,00	0,00	15.000,00	0,00	0,00
20031.10.5823	FONDO RESTITUZIONE INDENNITA' SINDACO E ASSESSORI		2022	0,00	1.813,00	1.813,00	0,00	0,00	0,00	1.813,00	0,00	0,00
	RS: La Responsabile Settore Amministrativo Finanziario		2023	0,00	0,00	0,00	0,00	0,00	0,00	0,00	0,00	0,00
			2024	0,00	0,00	0,00	0,00	0,00	0,00	0,00	0,00	0,00
50024.02.1049	RIMBORSO ANTICIPAZIONE SU RISORSE FONDO DEMOLIZIONE OPERE ABUSIVE		2022	65.000,00	0,00	65.000,00	0,00	0,00	0,00	65.000,00	0,00	0,00
	RS: La Responsabile Settore Amministrativo Finanziario		2023	0,00	0,00	0,00	0,00	0,00	0,00	0,00	0,00	0,00
			2024	0,00	0,00	0,00	0,00	0,00	0,00	0,00	0,00	0,00
50024.03.1050	QUOTE DI CAPITALE PER AMMORTAMENTO DI MUTUI PER INVESTIMENTI		2022	65.806,00	0,00	65.806,00	65.805,23	0,00	65.805,23	0,77	100,00	100,00
	RS: La Responsabile Settore Amministrativo Finanziario		2023	155.332,00	0,00	155.332,00	0,00	0,00	0,00	155.332,00	0,00	0,00
			2024	158.657,00	0,00	158.657,00	0,00	0,00	0,00	158.657,00	0,00	0,00
50024.03.1052	QUOTA CAPITALE PER AMMORTAMENTO MUTUI GESTIONE TESORO		2022	55.896,00	0,00	55.896,00	55.895,43	0,00	55.895,43	0,57	100,00	100,00
	RS: La Responsabile Settore Amministrativo Finanziario		2023	48.347,00	0,00	48.347,00	0,00	0,00	0,00	48.347,00	0,00	0,00
			2024	48.207,00	0,00	48.207,00	0,00	0,00	0,00	48.207,00	0,00	0,00
50024.03.1053	QUOTA CAPITALE PER AMMORTAMENTO MUTUI REGIONE LOMBARDIA		2022	46.333,00	0,00	46.333,00	46.332,02	0,00	46.332,02	0,98	100,00	100,00
	RS: La Responsabile Settore Amministrativo Finanziario		2023	46.333,00	0,00	46.333,00	0,00	0,00	0,00	46.333,00	0,00	0,00
			2024	46.333,00	0,00	46.333,00	0,00	0,00	0,00	46.333,00	0,00	0,00
50024.03.1054	QUOTA CAPITALE PER AMMORTAMENTO MUTUI ISTITUTO CREDITO SPORTIVO		2022	30.000,00	-7.141,00	22.859,00	22.858,21	0,00	22.858,21	0,79	100,00	100,00
	RS: La Responsabile Settore Amministrativo Finanziario		2023	30.000,00	0,00	30.000,00	0,00	0,00	0,00	30.000,00	0,00	0,00
			2024	30.000,00	0,00	30.000,00	0,00	0,00	0,00	30.000,00	0,00	0,00

Codifica	Descrizione		Anno comp.	previsione (A)	variazioni (C - A)	assestato (C)	impegnato (D)	prenotato (F)	speso (G)	disponibilità (I=C-D-F)	% impegn. (E=D/C)	% speso (H=G/D)
	(RS) Responsabile di servizio	(RP) Responsabile di procedimento										
50024.03.1055	QUOTA CAPITALE PER AMMORTAMENTO MUTUI ISTITUTI PRIVATI		2022	76.185,00	0,00	76.185,00	76.183,31	0,00	64.367,63	1,69	100,00	84,49
	RS: La Responsabile Settore Amministrativo Finanziario		2023	79.707,00	0,00	79.707,00	0,00	0,00		79.707,00	0,00	0,00
			2024	58.663,00	0,00	58.663,00	0,00	0,00		58.663,00	0,00	0,00
50024.03.1056	QUOTA CAPITALE MUTUO BIM		2022	20.000,00	-20.000,00	0,00	0,00	0,00	0,00	0,00	0,00	0,00
	RS: La Responsabile Settore Amministrativo Finanziario		2023	20.000,00	0,00	20.000,00	0,00	0,00		20.000,00	0,00	0,00
			2024	20.000,00	0,00	20.000,00	0,00	0,00		20.000,00	0,00	0,00
60015.01.1040	RESTITUZIONE ANTICIPAZIONE DI TESORERIA		2022	100.000,00	0,00	100.000,00	0,00	0,00	0,00	100.000,00	0,00	0,00
	RS: La Responsabile Settore Amministrativo Finanziario		2023	100.000,00	0,00	100.000,00	0,00	0,00		100.000,00	0,00	0,00
			2024	100.000,00	0,00	100.000,00	0,00	0,00		100.000,00	0,00	0,00
99017.01.1001	VERSAMENTO RITENUTA 4% SU CONTRIBUTI PUBBLICI		2022	5.000,00	0,00	5.000,00	1.080,00	0,00	1.080,00	3.920,00	21,60	100,00
	RS: La Responsabile Settore Amministrativo Finanziario		2023	5.000,00	0,00	5.000,00	0,00	0,00		5.000,00	0,00	0,00
			2024	5.000,00	0,00	5.000,00	0,00	0,00		5.000,00	0,00	0,00
99017.01.1051	VERSAMENTO DELLE RITENUTE ERARIALI PERSONALE DIPENDENTE		2022	210.000,00	0,00	210.000,00	198.181,30	0,00	198.181,30	11.818,70	94,37	100,00
	RS: La Responsabile Settore Amministrativo Finanziario		2023	210.000,00	0,00	210.000,00	0,00	0,00		210.000,00	0,00	0,00
			2024	210.000,00	0,00	210.000,00	0,00	0,00		210.000,00	0,00	0,00
99017.01.1059	VERSAMENTO DELLE RITENUTE PREVIDENZIALI ED ASSISTENZIALI		2022	5.000,00	0,00	5.000,00	0,00	0,00	0,00	5.000,00	0,00	0,00
	RS: La Responsabile Settore Amministrativo Finanziario		2023	5.000,00	0,00	5.000,00	0,00	0,00		5.000,00	0,00	0,00
			2024	5.000,00	0,00	5.000,00	0,00	0,00		5.000,00	0,00	0,00
99017.01.1060	VERSAMENTO DELLE RITENUTE PREVIDENZIALI ED ASSISTENZIALI PERSONALE		2022	100.000,00	0,00	100.000,00	90.732,81	0,00	90.732,81	9.267,19	90,73	100,00
	RS: La Responsabile Settore Amministrativo Finanziario		2023	100.000,00	0,00	100.000,00	0,00	0,00		100.000,00	0,00	0,00
			2024	100.000,00	0,00	100.000,00	0,00	0,00		100.000,00	0,00	0,00
99017.01.1063	ANTICIPAZIONE DI FONDI PER IL SERVIZIO DI ECONOMATO		2022	5.000,00	0,00	5.000,00	2.704,49	0,00	2.704,49	2.295,51	54,09	100,00
	RS: La Responsabile Settore Amministrativo Finanziario		2023	5.000,00	0,00	5.000,00	0,00	0,00		5.000,00	0,00	0,00
			2024	5.000,00	0,00	5.000,00	0,00	0,00		5.000,00	0,00	0,00

Codifica	Descrizione		Anno comp.	previsione (A)	variazioni (C - A)	assestato (C)	impegnato (D)	prenotato (F)	speso (G)	disponibilità (I=C-D-F)	% impegn. (E=D/C)	% speso (H=G/D)
	(RS) Responsabile di servizio	(RP) Responsabile di procedimento										
99017.01.1065	CESSIONE STIPENDIO		2022	10.000,00	2.470,00	12.470,00	12.462,18	0,00	12.462,18	7,82	99,94	100,00
	RS: La Responsabile Settore Amministrativo Finanziario		2023	10.000,00	0,00	10.000,00	0,00	0,00		10.000,00	0,00	0,00
			2024	10.000,00	0,00	10.000,00	0,00	0,00		10.000,00	0,00	0,00
99017.01.1071	VERSAMENTO DELLE RITENUTE ERARIALI		2022	40.000,00	0,00	40.000,00	33.547,67	0,00	33.547,67	6.452,33	83,87	100,00
	LAVORO AUTONOMO		2023	40.000,00	0,00	40.000,00	0,00	0,00		40.000,00	0,00	0,00
	RS: La Responsabile Settore Amministrativo Finanziario		2024	40.000,00	0,00	40.000,00	0,00	0,00		40.000,00	0,00	0,00
99017.01.1073	VERSAMENTO ALTRE RITENUTE DIPENDENTE		2022	5.000,00	-2.470,00	2.530,00	1.708,99	0,00	1.708,99	821,01	67,55	100,00
	- QUOTE SINDACALI -		2023	5.000,00	0,00	5.000,00	0,00	0,00		5.000,00	0,00	0,00
	RS: La Responsabile Settore Amministrativo Finanziario		2024	5.000,00	0,00	5.000,00	0,00	0,00		5.000,00	0,00	0,00
99017.01.1074	VERSAMENTO IVA PER SPLIT PAYMENT		2022	410.000,00	100.000,00	510.000,00	502.625,69	0,00	502.625,69	7.374,31	98,55	100,00
	RS: La Responsabile Settore Amministrativo Finanziario		2023	410.000,00	0,00	410.000,00	0,00	0,00		410.000,00	0,00	0,00
			2024	410.000,00	0,00	410.000,00	0,00	0,00		410.000,00	0,00	0,00
99017.01.1075	SPESE NON ANDATE A BUON FINE		2022	20.000,00	0,00	20.000,00	6.431,11	0,00	6.247,18	13.568,89	32,16	97,14
	RS: La Responsabile Settore Amministrativo Finanziario		2023	20.000,00	0,00	20.000,00	0,00	0,00		20.000,00	0,00	0,00
			2024	20.000,00	0,00	20.000,00	0,00	0,00		20.000,00	0,00	0,00
99017.01.1076	UTILIZZO INCASSI VINCOLATI AI SENSI DELL'ART. 195 TUEL		2022	10.000,00	2.000.000,00	2.010.000,00	2.000.000,00	0,00	2.000.000,00	10.000,00	99,50	100,00
	RS: La Responsabile Settore Amministrativo Finanziario		2023	10.000,00	0,00	10.000,00	0,00	0,00		10.000,00	0,00	0,00
			2024	10.000,00	0,00	10.000,00	0,00	0,00		10.000,00	0,00	0,00
99017.02.0519	SPESE FUNZIONAMENTO UFFICIO		2022	10.000,00	0,00	10.000,00	8.588,00	0,00	8.562,00	1.412,00	85,88	99,70
	RS: La Responsabile Settore Amministrativo Finanziario		2023	10.000,00	0,00	10.000,00	0,00	0,00		10.000,00	0,00	0,00
			2024	10.000,00	0,00	10.000,00	0,00	0,00		10.000,00	0,00	0,00
99017.02.1062	SERVIZI PER CONTO DI TERZI		2022	10.000,00	0,00	10.000,00	1.225,00	0,00	1.225,00	8.775,00	12,25	100,00
	RS: La Responsabile Settore Amministrativo Finanziario		2023	10.000,00	0,00	10.000,00	0,00	0,00		10.000,00	0,00	0,00
			2024	10.000,00	0,00	10.000,00	0,00	0,00		10.000,00	0,00	0,00

Codifica	Descrizione		Anno comp.	previsione (A)	variazioni (C - A)	assestato (C)	impegnato (D)	prenotato (F)	speso (G)	disponibilità (I=C-D-F)	% impegn. (E=D/C)	% speso (H=G/D)
	(RS) Responsabile di servizio	(RP) Responsabile di procedimento										
99017.02.1083	VERSAMENTO CORRISPETTIVI PER CARTE DI IDENTITA' DI COMPETENZA STATO		2022	25.000,00	0,00	25.000,00	16.017,66	0,00	13.633,48	8.982,34	64,07	85,11
	RS: La Responsabile Settore Amministrativo Finanziario		2023	25.000,00	0,00	25.000,00	0,00	0,00		25.000,00	0,00	0,00
			2024	25.000,00	0,00	25.000,00	0,00	0,00		25.000,00	0,00	0,00
99017.02.3732	TRIBUTO PROVINCIALE T.A.R.I.		2022	10.000,00	0,00	10.000,00	2.629,86	0,00	646,89	7.370,14	26,30	24,60
	RS: La Responsabile Settore Amministrativo Finanziario		2023	10.000,00	0,00	10.000,00	0,00	0,00		10.000,00	0,00	0,00
			2024	10.000,00	0,00	10.000,00	0,00	0,00		10.000,00	0,00	0,00
TOTALE GENERALE DELLE SPESE												
			2022	5.691.813,00	2.304.264,39	7.996.077,39	5.080.778,29	0,00	4.990.050,31	2.915.299,10	63,54	98,21
			2023	3.718.752,00	55.479,00	3.774.231,00	216.716,17	0,00		3.557.514,83	5,74	
			2024	3.690.405,00	55.002,00	3.745.407,00	15.095,82	0,00		3.730.311,18	0,40	

2. SETTORE TECNICO

Responsabile: Ing. Barbera Giuseppe

MAPPATURA DEI SERVIZI

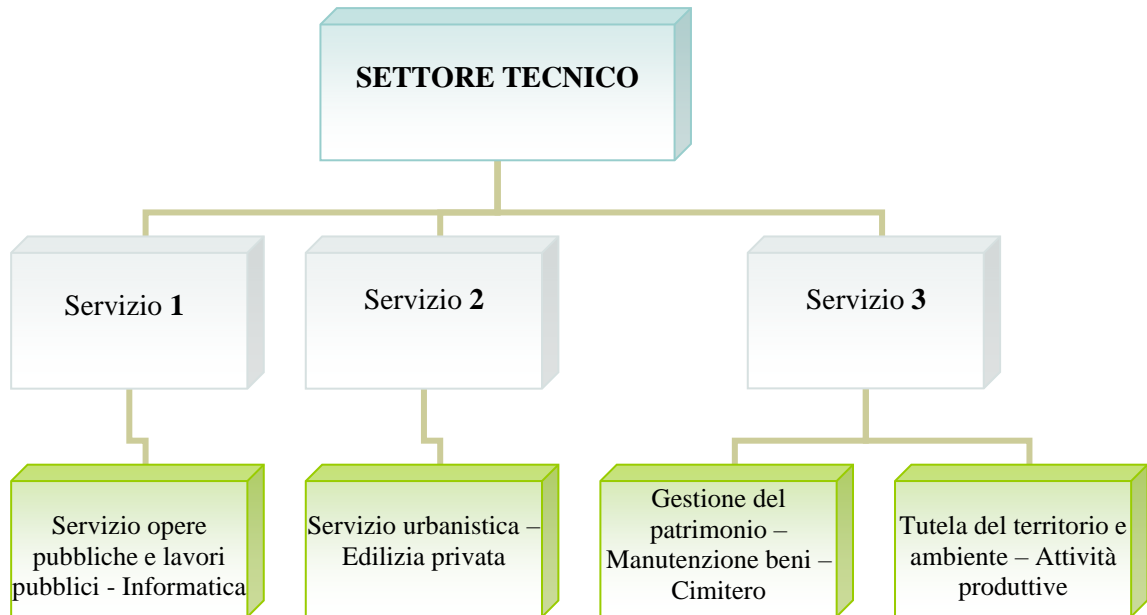

RISORSE UMANE

NR.	PROFILO CATEGORIA	COGNOME NOME	TIPOLOGIA DI ORARIO
1.	Funzionario tecnico D3/D7	Barbera Giuseppe	tempo pieno
2.	Istruttore direttivo tecnico D/D5	Gatti Roberto	tempo pieno
3.	Istruttore direttivo tecnico D/D3	Brusamolino Lorena	tempo pieno
4.	Istruttore amministrativo C/C4	Colleoni Giuseppina	tempo pieno
5.	Istruttore amministrativo C/C4	Villa Monica	tempo pieno
6.	Istruttore amministrativo C/C4	Pedrali Roberto	tempo pieno
7.	Istruttore Tecnico Geometra C/C1	Zanardi Omar	tempo pieno
8.	Collaboratore tecnico (operaio) B3/B6	Sala Luigi	tempo pieno
9.	Esecutore tecnico (operaio) B/B1	Lardino Francesco	tempo pieno
10.	Collaboratore tecnico (operaio) B3	Biffi Ruben	tempo pieno

Settore		Responsabile			
2	TECNICO	Ing. Barbera Giuseppe			
Servizi					
URBANISTICA E GESTIONE DEL TERRITORIO					
Attività					
1 - URBANISTICA					
Descrizione attività					
<p>Gestione degli strumenti urbanistici generali e attuativi. Predisposizione di nuovi strumenti urbanistici generali, attuativi e regolamentari o variante agli stessi su specifici incarichi (adempimenti tecnici e amministrativi). Certificazione urbanistica, raccolta e vidimazione di piante, mappali e frazionamenti. Rapporti con la Regione e la Provincia in materia di assetto del territorio. Coordinamento del SIT. Gestione della cartografia e suo aggiornamento.</p>					
Nr.	Attività	Indicatori 2020	Indicatori 2021	Indicatori 2022	Indicatori 2023
1	Varianti generali e di dettaglio	-	2	1	
2	Piani urbanistici approvati	-	-	-	
3	Varianti urbanistiche approvate	-	1	1	
4	Modifiche al regolamento edilizio	-	-	-	
5	Piani attuativi d'iniziativa privata	-	-	-	
6	Piani attuativi di iniziativa pubblica	-	-	-	
7	Convenzioni	-	-	-	
Personale coinvolto					
Giuseppe Barbera Gatti Roberto Villa Monica Colleoni Giuseppina					

Settore		Responsabile			
2	TECNICO	Ing. Barbera Giuseppe			
Servizio					
URBANISTICA E GESTIONE DEL TERRITORIO					
Attività					
2 - SPORTELLO UNICO PER LE IMPRESE					
Descrizione attività					
Gestione delle procedure per le autorizzazioni ed adempimenti delle imprese operanti sul territorio comunale.					
Nr.	Attività	Indicatori 2020	Indicatori 2021	Indicatori 2022	Indicatori 2023
1	Totale imprese per attività produttive – commerciali e di servizio pubblico presenti sul territorio	274	279	278	
2	Istruttorie SCIA	90	188	105	
Personale coinvolto					
Brusamolino Lorena Gatti Roberto Colleoni Giuseppina					

Settore		Responsabile			
2	TECNICO	Ing. Barbera Giuseppe			
Servizio					
URBANISTICA E GESTIONE DEL TERRITORIO					
Attività					
3 - EDILIZIA PRIVATA					
Descrizione attività					
<p>L'attività comprende l'insieme dei procedimenti edilizi e rilascio provvedimenti autorizzativi previsti dalla vigente normativa, ivi compresi i certificati di abitabilità e agibilità. Istruttoria istanze per la verifica idoneità alloggiativa e rilascio certificati. Cura dei rapporti con le altre amministrazioni pubbliche e con operatori privati. Partecipazione alla commissione per il paesaggio. Adempimenti in materia di condono edilizio. Ordinanze. Numerazione civica, toponomastica stradale, stradario. Adozione delle misure sanzionatorie amministrative per lavori abusivi.</p>					
Nr.	Attività	Indicatori 2020	Indicatori 2021	Indicatori 2022	Indicatori 2023
1	Domande presentate di permessi a costruire	11	24	27	
2	Richieste integrazione pratiche	n.d.	Nd	nd	
3	Permessi a costruire rilasciati	22	15	36	
4	Denunce inizio attività ricevute (DIA)	135	209	245	
5	Comunicazioni inizio attività				
6	Certificati di destinazione urbanistica	23	38	40	
7	Agibilità rilasciate	24	23	26	
8	Certificati idoneità alloggiativa	20	44	27	
9	Autorizzazioni edilizie insegne e terre da scavo	24	18	15	
10	Autorizzazioni passi carrali	5	1	2	
11	Assegnazione numeri civici	16	12	30	
12	Abusi riscontrati	6	3	6	
13	Sanzioni ed ordinanze per opere difformi	7	3	4	
14	Autorizzazioni/svincoli taglio strada	64	87	88	
15	Riunioni commissione del paesaggio	5	7	6	
16	Richieste di accesso agli atti	83	174	132	
17	Pratiche di cementi armati gestite	9	17	19	
Personale coinvolto					
Barbera Giuseppe Brusamolino Lorena Gatti Roberto Villa Monica Colleoni Giuseppina Zanardi Omar					

Settore		Responsabile			
2	TECNICO	Ing. Barbera Giuseppe			
Servizio					
GESTIONE DEI BENI DEMANIALI E PATRIMONIALI					
Attività					
4 - SERVIZI CIMITERIALI					
Descrizione attività					
Gestione amministrativa, tecnica e manutentiva del cimitero comunale.					
Nr.	Attività	Indicatori 2020	Indicatori 2021	Indicatori 2022	Indicatori 2023
1	Superficie cimitero	11500	11500	11500	
2	Interventi di manutenzione	-	-	-	
3	Ossari concessi	545	545	502	
4	Loculi concessi				
5	Tombe concesse				
6	Inumazioni				
7	Estumulazioni				
8	Contratti stipulati				
9	Lampade votive	2180	2204	2241	
Personale coinvolto					
Barbera Giuseppe Villa Monica Colleoni Giuseppina					

Settore		Responsabile			
2	TECNICO	Ing. Barbera Giuseppe			
Servizio					
GESTIONE DEI BENI DEMANIALI E PATRIMONIALI					
Attività					
5 - ALTRI IMMOBILI COMUNALI					
Descrizione attività					
Attività manutenzione immobili proprietà comunale (sede municipale, scuole, biblioteca, sale civiche, centro anziani).					
Nr.	Attività	Indicatori 2020	Indicatori 2021	Indicatori 2022	Indicatori 2023
1	Edifici o impianti oggetto di manutenzione	9	9	9	
2	Spesa per interventi manutenzione ordinaria	€. 77.658,67 Idraulico: €. 8.256,05 Falegname: €. 3.644,55 Elettricista €. 11.325,50 Muratore: €. 33.601,91 Allarmi €.3.440,40 Ponte Radio €. 3.573,38 Estintori €. 2.443,05 Messa a terra €. 0 Porte automatiche €. 933,30 Ascensori €. 1.793,40+€. 8647,13 (straordinaria)	€. 61.795,20 Idraulico: €. 5.723,02 Falegname: €. 5.316,27 Elettricista €. 3.731,49 Muratore: €. 23.000 Allarmi €.3.440,00 Ponte Radio €. 3.575,82 Estintori €. 2.443,02 ord. + 4.075,78 straord. Messa a terra €. 3.929,25 Porte automatiche €. 933,30 Ascensori €. 1.793,40+€. 3.833,85 straord. (straordinaria)	€. 99.203,14 Idraulico: €. 18.583,04 Falegname: €. 3.038,26 Elettricista €. 18.087,72 Muratore: €. 23.000,00 Allarmi €.4.855,60 Ponte Radio €. 3.575,82 Estintori €. 1.558,33 ord. + 8.284,09 straord. Messa a terra €. 0,00 Porte automatiche €. 933,30 Ascensori €. 896,70 ord. + €. 1.923,94 straord. (straordinaria) Celle frigorifere camera mortuaria € 634,40 Montafeetri €. 109,80 Manutenzione Fan coil € 13722,14	

3	Numero buoni d'ordine emessi	51	57	78	
4	Impianti ascensori/piattaforme pubblici gestiti	7+1	7+1	7+1	
5	Impianti ascensori/piattaforme privati da registro	76+21	78+21	78+21	
Personale coinvolto					
Giuseppe Barbera Villa Monica Giuseppina Colleoni Roberto Pedrali					

Settore		Responsabile			
2	TECNICO	Ing. Barbera Giuseppe			
Servizio					
EDILIZIA RESIDENZIALE PUBBLICA LOCALE E PIANI DI EDILIZIA ECONOMICO-POPOLARE					
Attività					
6 - EDILIZIA RESIDENZIALE PUBBLICA LOCALE E PIANI DI EDILIZIA ECONOMICO-POPOLARE					
Descrizione attività					
Gestione dei piani di edilizia economica popolare.					
Nr.	Attività	Indicatori 2020	Indicatori 2021	Indicatori 2022	Indicatori 2023
1	Unità abitative comunali gestite	9	9	9	
2	Determinazioni prezzo di cessione alloggi	20	23	24	
3	Autorizzazione locazioni alloggi				
4	Provvedimenti per diritto di prelazione				
Personale coinvolto					
Barbera Giuseppe Colleoni Giuseppina					

Settore		Responsabile			
2	TECNICO	Ing. Barbera Giuseppe			
Servizio					
PARCHI E SERVIZI PER LA TUTELA AMBIENTALE DEL VERDE, ALTRI SERVIZI TERRITORIO ED AMBIENTE					
Attività					
7 - PARCHI E TUTELA AMBIENTALE					
Descrizione attività					
<p>Attività tecnica e amministrativa per la tutela dell'ambiente da fattori inquinanti, uso razionale e programmato delle risorse e delle fonti energetiche secondo le competenze e le attribuzioni di legge.</p> <p>Attività di controllo in materia di tutela e valorizzazione dell'ambiente e del territorio.</p> <p>Rapporti con Enti e Istituzioni in materia ambientale.</p> <p>Attività tecnica e amministrativa, in collaborazione con l'ASL, per la programmazione ed il controllo di interventi di disinfezione, disinfestazione e derattizzazione sul territorio.</p> <p>Partecipazioni a commissioni e/o gruppi di lavoro.</p> <p>Rapporti con Agenda 21.</p>					
Nr.	Attività	Indicatori 2020	Indicatori 2021	Indicatori 2022	Indicatori 2023
1	Pratiche ambientali diverse	4	4	5	
2	Conferenze di servizi	0	3	5	
3	Numeri parchi pubblici	4	4	4	
4	Spesa interventi manutenzione parchi/Verde pubblico	82948,65	82677,04	80582,19	
Personale coinvolto					
<p>Barbera Giuseppe Brusamolino Lorena Gatti Roberto Villa Monica</p>					

Settore		Responsabile			
2	TECNICO	Ing. Barbera Giuseppe			
Servizio					
ILLUMINAZIONE PUBBLICA E SERVIZI CONNESSI					
Attività					
8 - ILLUMINAZIONE PUBBLICA					
Descrizione attività					
Attività manutentiva impianto pubblica illuminazione.					
Nr.	Attività	Indicatori 2020	Indicatori 2021	Indicatori 2022	Indicatori 2023
1	Punti luce sul territorio	1780	1780	1780	
2	Spesa interventi di manutenzione	€ 73.510,61	66675,84	62459,53	
Personale coinvolto					
Barbera Giuseppe Brusamolino Lorena Roberto Gatti Villa Monica Roberto Pedrali					

Settore		Responsabile			
2	TECNICO	Ing. Barbera Giuseppe			
Servizio					
VIABILITA, CIRCOLAZIONE STRADALE E SERVIZI CONNESSI					
Attività					
9 - VIABILITA E SERVIZI CONNESSI					
Descrizione attività					
Attività manutentiva stradale.					
Nr.	Attività	Indicatori 2020	Indicatori 2021	Indicatori 2022	Indicatori 2023
1	Importo spesa manutenzione ord.	€. 19.500,00 di cui Sgombero neve €5.490,00 (Reperibilità + interventi)	€. 21.500,00 di cui per Sgombero neve reperib.+ interventi €7.490,00	€. 5.490,00 per reperibilità + € 11.500,00 per interventi	
2	Numero buoni d'ordine emessi	12 di cui 6 per manutenzione e 6 per neve	10 di cui 7 per manutenzione e 6 per neve	8 di cui 6 per manutenzione strade, 0 per neve, 2 per acquisto asfalto	
Personale coinvolto					
Giuseppe Barbera Villa Monica Roberto Pedrali					

Settore		Responsabile			
2	TECNICO	Ing. Barbera Giuseppe			
Servizio					
PROGETTAZIONE E GESTIONE LAVORI PUBBLICI-SERVIZI E FORNITURE					
Attività					
10 - LAVORI PUBBLICI – SERVIZI E FORNITURE					
Descrizione attività					
Gestione lavori pubblici e approvvigionamento.					
Nr.	Attività	Indicatori 2020	Indicatori 2021	Indicatori 2022	Indicatori 2023
1	Gare d'appalto/affidamenti in economia	127	145	154	
2	Progettazioni interne effettuate	7	7	2	
Personale coinvolto					
Giuseppe Barbera Brusamolino Lorena Roberto Gatti Villa Monica Colleoni Giuseppina Zanardi Omar Pedrali Roberto					

Settore		Responsabile			
2	TECNICO	Ing. Barbera Giuseppe			
Servizio					
SERVIZIO PROTEZIONE CIVILE					
Attività					
11 - PROTEZIONE CIVILE					
Descrizione attività					
<p>Organizzazione e realizzazione delle attività di protezione civile in ambito comunale. Piano comunale di protezione civile. Rapporti con il volontariato ed esercitazioni.</p>					
Nr.	Attività	Indicatori 2020	Indicatori 2021	Indicatori 2022	Indicatori 2023
1	Allerte ricevute e valutate	36	52	64	
Personale coinvolto					
<p>Barbera Giuseppe Villa Monica Colleoni Giuseppina Zanardi Omar</p>					

Settore		Responsabile			
2	TECNICO	Ing. Barbera Giuseppe			
Servizio					
SERVIZIO SMALTIMENTO RIFIUTI					
Attività					
13 - SMALTIMENTO RIFIUTI					
Descrizione attività					
Attività di controllo del servizio di raccolta rifiuti, stazione ecologia e pulizia strade comunali.					
Nr.	Attività	Indicatori 2020	Indicatori 2021	Indicatori 2022	Indicatori 2023
1	Tonnellate rifiuti raccolti	4672,734	4181,50	4667,1	
Personale coinvolto					
Giuseppe Barbera Brusamolino Lorena					

Settore		Responsabile			
2	TECNICO	Ing. Barbera Giuseppe			
Servizio					
STADIO COMUNALE, PALAZZETTO DELLO SPORT ED ALTRI IMPIANTI					
Attività					
14 - IMPIANTI SPORTIVI					
Descrizione attività					
Attività manutentiva ordinaria e straordinaria. Rapporti con le Associazioni sportive per la gestione immobili.					
Nr.	Attività	Indicatori 2020	Indicatori 2021	Indicatori 2022	Indicatori 2023
1	Impianti sportivi	5	5	5	
2	Convenzioni con associazioni sportive	0	0	0	
Personale coinvolto					
Giuseppe Barbera Zanardi Omar					

Settore		Responsabile
2	TECNICO	Ing. Barbera Giuseppe

Servizio

SERVIZI RELATIVI AL COMMERCIO

Attività

15 - COMMERCIO ED ESERCIZI PUBBLICI

Descrizione attività

Gestione attività in materia di commercio, industria, artigianato.
 Gestione dei piani di sviluppo e adeguamento della rete distributiva.
 Gestione del piano per la diffusione e localizzazione di punti vendita di giornali e riviste
 Impianti distribuzione carburanti.
 Attività istruttoria per autorizzazioni in materia di commercio in sede fissa e su aree pubbliche, pubblici esercizi.
 Attività di collegamento con gli organi tecnici e sanitari per la verifica ed il controllo del rispetto delle previsioni urbanistico-edilizie ed igienico-sanitarie in materia di commercio, turismo, industria, artigianato, agricoltura, etc.
 Attività per il rilascio di autorizzazioni esercizio attività produttive di competenza.
 Distributori carburanti.
 Rapporti con la CCIAA, con le Associazioni di categoria ed imprenditoriali e con le OO.SS. di categoria.
 Attività parrucchieri ed estetista.
 Pratiche per assegnazione e gestione di spazi ad uso temporaneo e continuativo.
 Attività istruttoria per autorizzazioni in materia di commercio ambulante (mercato settimanale e fiere).

Nr.	Attività	Indicatori 2020	Indicatori 2021	Indicatori 2022	Indicatori 2023
1	Totale esercizi commerciali e pubblici esercizi presenti sul territorio	170	173	168	
2	Giorni di mercato nell'anno	52	52	52	
3	Pratiche commerciali trattate (nuovi-subentri-rinnovi ecc)	90	113	149	

Giuseppe Barbera
 Brusamolino Lorena
 Villa Monica

Settore		Responsabile			
2	TECNICO	Ing. Barbera Giuseppe			
Servizio					
UFFICIO TECNICO					
Attività					
16 - GESTIONE SISTEMA INFORMATIVO					
Descrizione attività					
<p>Coordinamento progettazione, sviluppo e gestione del Sistema Informativo dell'Ente Elaborazione dati e loro protezione. Funzioni di monitoraggio e controllo derivanti dall'applicazione delle vigenti disposizioni in materia di riservatezza e sicurezza dati. Supporto alla struttura (uffici, amministratori).</p>					
Nr.	Attività	Indicatori 2020	Indicatori 2021	Indicatori 2022	Indicatori 2023
1	PC collegati alla rete e gestiti	42	42	42	
2	Postazioni di lavoro informatizzate e gestite	38	38	28	
3	Interventi di manutenzione gestiti	1 sett.le	1 sett.le	1 sett.le	
4	Spesa gestita per l'informatizzazione	€ 75.000	€ 74.000	€ 83.500	
5	Software-house gestite	3	3	2	
Personale coinvolto					
Giuseppe Barbera					

Settore		Responsabile			
2	TECNICO	Ing. Giuseppe Barbera			
Servizio					
GESTIONE AMMINISTRATIVA DEL SETTORE					
Attività					
17 - GESTIONE AMMINISTRATIVA					
Descrizione attività					
Gestione amministrativa generale.					
Nr.	Attività	Indicatori 2020	Indicatori 2021	Indicatori 2022	Indicatori 2023
1	Proposte deliberazioni di Giunta e Consiglio	C.C 9 G.C 36	C.C 10 G.C 36	C.C 14 G.C 34	
2	Determinazioni di settore	235	291	283	
3	Protocolli in uscita – e-mail – pec	842 protocolli	1149 protocolli	Protocolli 938 uscita e 5052 entrata	
4	CIG	107 Smart Cig + 10 Simog	139 Smart Cig + 10 Simog	154 Smart Cig + 9 Simog	
5	Numero di sinistri gestiti	8	8		
6	Ore settimanali di apertura al pubblico	15 h sportello 5h 45' tecnici	15 h sportello 5h 45' tecnici	15 h Sportello 5h 45 tecnici	
7	Automezzi gestiti	8 + acquisto carburante per tutti gli automezzi comunali	9 + acquisto carburante per tutti gli automezzi comunali	10 Acquisto carburante per tutti gli automezzi comunali	
8	Dipendenti coordinati	9 oltre 0 LSU e 1 servizio civile	9	9 oltre 1 servizio civile	
9	Contratti in forma pubblica sottoscritti e registrati	3	6	5	
10	Scritture private e cottimi	9	0	3	
11	Registrazione Convenzioni comunali	17	12	13	
12	Gara d'appalto trattate ed inserite	4	6	8	

	nel portale regionale - altri settori –				
--	---	--	--	--	--

Personale coinvolto

Giuseppe Barbera
Brusamolino Lorena
Roberto Gatti
Villa Monica
Colleoni Giuseppina
Roberto Pedrali
Zanardi Omar

OBIETTIVI ANNO 2022

RELAZIONE PER IL SETTORE TECNICO

Prima di entrare nel merito delle attività effettuate per l'anno 2022 è necessario porre l'attenzione ancora una volta su quelle che hanno subito un rilevante incremento, derivato principalmente da sopraggiunti disposti legislativi che hanno interessato principalmente il settore di edilizia (superbonus, 110%, sismabonus ecc.) e che il servizio nel suo complesso ha egregiamente e puntualmente svolto senza inficiare la corretta e costante routine di tutti i servizi assegnati in gestione.

Infatti, rispetto a numeri degli anni precedenti, è importante sottolineare quelli che a mio avviso hanno caratterizzato l'enorme impegno che il settore ha profuso senza che gli altri procedimenti ne avessero subito rallentamenti. Il tutto nel rispetto delle tempistiche imposte dalla normativa e soprattutto senza apporti né di personale esterno né di affidamenti di servizi all'esterno, ma solo attraverso la costante abnegazione dei tecnici/amministrativi del settore coordinati nel sopperire anche in via straordinaria agli input sottoposti.

In particolare

- in relazione alle attività nazionali e regionali di contribuzione agli enti locali il settore ha gestito nell'anno 2022 e gestirà negli anni a seguire diverse pratiche amministrative di contribuzioni richieste ed assegnate al Comune di Calusco d'Adda da Ministeri (PNRR) e Regione Lombardia con enorme aggravio di lavoro per la moltiplicazione dei portali (Regis per il PNRR, Bdap, Anac, bandi on line ecc) da gestire quasi sempre per il caricamento dei dati un'unica opera pubblica su più piattaforme;
- In relazione alle pratiche di edilizia privata abbiamo assistito ad un raddoppio dei permessi di costruire (da 15 a 36) ad un aumento del 20% di Dia/Cila (da 209 a 245 ;
- In relazione alle **pratiche cimiteriali evase il considerevole aumento (di circa l'80% in più) avuto nel dopo covid si è praticamente stabilizzato passando dalle 302 pratiche del 2019 alle 502 del 2022 dopo le 545 del 2021)**;
- In relazione all'introduzione della nuova normativa sul superbonus e altri incentivi edilizi il boom delle richieste di accesso agli atti avuto nel 2021 pur flettendo leggermente nel 2022 è rimasto molto accentuato rispetto al pregresso stabilizzato degli anni precedenti; nello specifico sono state processate nel 2022, **132 di richieste di accesso inferiori rispetto alle 174 del 2021 ma sempre in aumento considerevole in più rispetto alle medie degli anni precedenti attestata intorno alle 70/80 richieste.**

A conferma dell'enorme mole di lavoro svolto (i numeri suddetti ne dimostrano la realtà) **il numero delle determinazioni del settore sottoscritte (dalle 212 del 2019 si è passati al consolidamento del 2021 con le 283 del 2022)** suggella e dimostra l'aumento di carico amministrativo a cui il settore è stato comunque sottoposto ed al quale ha risposto, riorganizzandosi, con prontezza ed efficacia.

Il Responsabile del settore tecnico
F.to Ing. Giuseppe Barbera

SETTORE TECNICO

OBIETTIVO INTERSETTORIALE

Obiettivo n. 1 Mantenimento				
OGGETTO: Mantenimento con eventuale estensione delle implementazioni di cui ai Progetto Pago Pa ed App IO				
DESCRIZIONE DELL'OBIETTIVO	Mantenere ed eventualmente estendere a più aree comunali la possibilità di pagamento on line attraverso il sistema pago pa – My Pay di Regione Lombardia. L'estensione è possibile se la rincociliazione dei pagamenti può avvenire in automatico attraverso gli applicativi Maggioli			
RISORSE UMANE	Tutti i dipendenti comunali			
RISORSE STRUMENTALI	In uso ai settori.			
COSTI	Costi del personale e delle software house già in contratto – o da estendere nel caso di Maggioli			
RISULTATI ATTESI	Messa in linea del sistema di pagamento			
	Attività da compiere	Tempistica	Indicatori di risultato	
			previsto	ottenuto
1	Valutazione dei procedimenti oggetto di possibili pagamenti on line e di possibile inserimento nel portale IO	30/09	Predisposizione relazione esplicativa	
2	Verifica della ronciliazione automatica da software sicraweb	30/11	Fatto salvo il mantenimento dell'esistente, eventuale fattibilità ed Operatività progetto	
3	Eventuale messa in linea dei pagamenti on line con ronciliazione automatica	31/12	Eventuale Operatività progetto	

Obiettivo raggiunto al 100%.

Nei termini sono stati implementati i pagamenti on-line stabiliti, come start-up di servizio, attraverso l'interfaccia MyPay di Regione Lombardia e di conseguenza collegati sia al portale comunale che al portale Sue/Suap. Inoltre i servizi stabiliti a priori sono stati implementati nell'App-Io e al 31/12 operativi. Nel 2023 si procederà con l'estensione di tutti i servizi comunali anche in relazione ai finanziamenti PNRR ricevuti.

**OBIETTIVO SETTORIALE
2022**

Obiettivo n. 1 Mantenimento				
OGGETTO: Gestione delle estumulazioni straordinarie per recupero loculi e tombe.				
DESCRIZIONE DELL'OBIETTIVO	Sulla base delle prossime scadenze ordinarie e straordinaria sia dei loculi che delle tombe che in campo comune dovranno effettuarsi, compatibilmente con le risorse monetarie disponibili, quanto più possibile il massimo delle estumulazioni necessarie.			
RISORSE UMANE	Ufficio tecnico			
RISORSE STRUMENTALI	In uso al settore.			
COSTI	Costi di gestione del personale e della ditta appaltatrice delle estumulazioni			
RISULTATI ATTESI	Individuazione delle tumulazioni di accoglienza degli ossari in scadenza con relativa realizzazione dei lavori.			
	Attività da compiere	Tempistica	Indicatori di risultato	
			previsto	ottenuto
1	Verifica contratti e contatto con intestatari contratti	30/04 e 31/10	Sono previste 30 estumulazioni	
2	Effettuazione lavori in uno/due possibili trincee	30/06 e 31/12	Certificazione di regolare esecuzione lavori	

Obiettivo raggiunto al 100%.

Sono state effettuate più di 30 estumulazioni straordinaria con relativa emissione di certificato di regolare esecuzione.

**OBIETTIVO SETTORIALE
2022**

Obiettivo n. 2 Mantenimento				
OGGETTO: Progetto inventario e catalogazione in database digitale di tutto il patrimonio hardware operativo negli uffici comunali				
DESCRIZIONE DELL'OBIETTIVO	Inventariare tutto il patrimonio hardware (pc, stampanti e portatili) del comune di Calusco d'Adda dal punto di vista tecnico e patrimoniale.			
RISORSE UMANE	Ufficio tecnico completo			
RISORSE STRUMENTALI	Dotazioni già in possesso			
COSTI	Costi di gestione del personale			
RISULTATI ATTESI	Inventario digitali con catalogazione per singolo edificio			
	Attività da compiere	Tempistica	Indicatori di risultato	
			previsto	ottenuto
1	Verifica della documentazione da reperire/redigere	01/09	Realizzazione work-flow delle lavorazioni da effettuarsi	
2	Creazione dell'inventario digitale	31/12	Creazione cartella digitali con inventario	

Obiettivo raggiunto al 100%.

E' stata effettuata la verifica della documentazione tecnica più recente per ogni edificio di proprietà comunale e dopo opportuna scannerizzazione sono stati inseriti i documenti nelle opportune cartelle digitali salvate sul server nella sezione Patrimonio dell'Ufficio tecnico.

OBIETTIVO SETTORIALE

**Obiettivo nr.3
Mantenimento**

OGGETTO: ATTIVITÀ CONNESSE ALL'ASSISTENZA NELLA PREPARAZIONE, NELLA GESTIONE E NEL RIPRISTINO DEI LUOGHI NELL'AMBITO DELLE MANIFESTAZIONI CULTURALI DI CALUSCO EVENTI. (da effettuarsi compatibilmente ai disposti legislativi per l'emergenza Covid-19)

DESCRIZIONE DELL'OBIETTIVO	L'Amministrazione Comunale nell'organizzazione di tutti gli eventi culturali di tutta la stagione non può prescindere dalla compartecipazione di tutte le attività necessarie per la fornitura di manodopera specializzata, di fornitura extra di energia elettrica e dalla presenza costante di personale comunale che gestisca la logistica dell'evento
RISORSE UMANE	Villa Monica, Sala Luigi e Lardino Francesco
RISORSE STRUMENTALI	Dotazioni già in possesso
COSTI	Quelli necessari per la fornitura della manodopera specializzata, della fornitura extra di energia elettrica e della presenza straordinaria di personale tecnico
RISULTATI ATTESI	Organizzazione e buona riuscita dell'evento culturale anche con presenza sul territorio del personale tecnico;

	Attività da compiere	Tempistica	Indicatori di risultato	
			previsto	ottenuto
1	Attività tecnico/amministrative per autorizzazioni e predisposizione di tutto quanto necessario per la buona riuscita di eventi, celebrazioni, manifestazioni anche in orari non lavorativi (festivi, serali, etc.)	Luglio - Agosto - Settembre	N.ro 3 eventi culturali + feste contrade patrocinate dal comune	

Obiettivo raggiunto al 100%.

Per le previste attività culturali e di svago organizzate dall'Amministrazione comunale + stata assicurato l'affiancamento tecnico-amministrativo-operativo dal personale individuato

STATO DI ATTUAZIONE DELLE VOCI DI BILANCIO

Esercizio : 2022
Voci di : ENTRATA

Raggruppamento per - NESSUN RAGGRUPPAMENTO Filtraggio per - NESSUN FILTRO IMPOSTATO

Elenco dei programmi considerati per la stampa:

NESSUN FILTRO IMPOSTATO SUI PROGRAMMI

Elenco dei centri di costo considerati per la stampa:

NESSUN FILTRO IMPOSTATO SUI CENTRI DI COSTO

Elenco dei responsabili considerati per la stampa:

***** RESPONSABILI DI SERVIZIO *****: Il Responsabile Settore Tecnico ;

Elenco degli assessorati considerati per la stampa:

NESSUN FILTRO IMPOSTATO SUGLI ASSESSORATI

Elenco dei vincoli considerati per la stampa:

NESSUN FILTRO IMPOSTATO SUI VINCOLI

Codifica	Descrizione		Anno comp.	previsione (A)	variazioni (C - A)	asestato (C)	accertato (D)	prenotato (F)	incassato (G)	disponibilità (I=C-D-F)	% accer. (E=D/C)	% incas. (H=G/D)
	(RS) Responsabile di servizio	(RP) Responsabile di procedimento										
20101.01.1439		CONTRIBUTO 1.2 ABILITAZIONE AL CLOUD	2022	0,00	121.992,00	121.992,00	0,00	0,00	0,00	121.992,00	0,00	0,00
		PNRR	2023	0,00	121.992,00	121.992,00	121.992,00	0,00	0,00	0,00	100,00	
		RS: Il Responsabile Settore Tecnico	2024	0,00	0,00	0,00	0,00	0,00	0,00	0,00	0,00	
20101.01.1440		CONTRIBUTO 1.4.1 ESPERIENZA DEL	2022	0,00	155.234,00	155.234,00	0,00	0,00	0,00	155.234,00	0,00	0,00
		CITTADINO NEI SERVIZI PUBBLICI PNRR (SITO INTERNET)	2023	0,00	155.234,00	155.234,00	155.234,00	0,00	0,00	0,00	100,00	
		RS: Il Responsabile Settore Tecnico	2024	0,00	0,00	0,00	0,00	0,00	0,00	0,00	0,00	
20101.01.1441		CONTRIBUTO 1.4.3 ADOZIONE APP IO PNRR	2022	0,00	3.430,00	3.430,00	0,00	0,00	0,00	3.430,00	0,00	0,00
		RS: Il Responsabile Settore Tecnico	2023	0,00	3.430,00	3.430,00	3.430,00	0,00	0,00	0,00	100,00	
			2024	0,00	0,00	0,00	0,00	0,00	0,00	0,00	0,00	

Codifica	Descrizione		Anno comp.	previsione (A)	variazioni (C - A)	assestato (C)	accertato (D)	prenotato (F)	incassato (G)	disponibilità (I=C-D-F)	% accer. (E=D/C)	% incas. (H=G/D)
	(RS) Responsabile di servizio	(RP) Responsabile di procedimento										
20101.01.1442	CONTRIBUTO 1.4.3 ADOZIONE PIATTAFORMA PAGO PA PNRR		2022	0,00	32.566,00	32.566,00	0,00	0,00	0,00	32.566,00	0,00	0,00
	RS: Il Responsabile Settore Tecnico		2023	0,00	32.566,00	32.566,00	32.566,00	0,00	0,00	0,00	100,00	0,00
			2024	0,00	0,00	0,00	0,00	0,00	0,00	0,00	0,00	0,00
20101.01.1443	CONTRIBUTO 1.4.4. ESTENSIONE UTILIZZO PIATTAFORME SPID E CIE PNRR		2022	0,00	14.000,00	14.000,00	0,00	0,00	0,00	14.000,00	0,00	0,00
	RS: Il Responsabile Settore Tecnico		2023	0,00	14.000,00	14.000,00	14.000,00	0,00	0,00	0,00	100,00	0,00
			2024	0,00	0,00	0,00	0,00	0,00	0,00	0,00	0,00	0,00
20101.01.1446	CONTRIBUTO 1.4.5 PIATTAFORME NOTIFICHE DIGITALI PNRR		2022	0,00	32.599,00	32.599,00	0,00	0,00	0,00	32.599,00	0,00	0,00
	RS: Il Responsabile Settore Tecnico		2023	0,00	0,00	0,00	0,00	0,00	0,00	0,00	0,00	0,00
			2024	0,00	0,00	0,00	0,00	0,00	0,00	0,00	0,00	0,00
20101.01.1447	CONTRIBUTO 1.3.1 PIATTAFORMA DIGITALE NAZIONALE DATI PNRR		2022	0,00	20.344,00	20.344,00	0,00	0,00	0,00	20.344,00	0,00	0,00
	RS: Il Responsabile Settore Tecnico		2023	0,00	0,00	0,00	0,00	0,00	0,00	0,00	0,00	0,00
			2024	0,00	0,00	0,00	0,00	0,00	0,00	0,00	0,00	0,00
20101.02.0520	TRASFERIMENTO DELLA REGIONE PER SVILUPPO COMMERCIALE		2022	0,00	0,00	0,00	5.505,95	0,00	5.505,95	-5.505,95	0,00	100,00
	RS: Il Responsabile Settore Tecnico		2023	0,00	0,00	0,00	4.719,39	0,00	4.719,39	-4.719,39	0,00	0,00
			2024	0,00	0,00	0,00	4.719,39	0,00	4.719,39	-4.719,39	0,00	0,00
20101.02.0521	TRASFERIMENTO DELLA REGIONE PER MONETIZZAZIONE ENERGIA GRATUITA		2022	0,00	6.100,00	6.100,00	6.098,22	0,00	6.098,22	1,78	99,97	100,00
	RS: Il Responsabile Settore Tecnico		2023	0,00	0,00	0,00	0,00	0,00	0,00	0,00	0,00	0,00
			2024	0,00	0,00	0,00	0,00	0,00	0,00	0,00	0,00	0,00
30100.01.0325	DIRITTI E CANONI PER L'ALLONTANAMENTO DELLE ACQUE DI RIFIUTO		2022	6.840,00	69.450,00	76.290,00	76.288,08	0,00	71.028,78	1,92	100,00	93,11
	RS: Il Responsabile Settore Tecnico		2023	6.840,00	0,00	6.840,00	0,00	0,00	6.840,00	6.840,00	0,00	0,00
			2024	6.840,00	0,00	6.840,00	0,00	0,00	6.840,00	6.840,00	0,00	0,00
30100.02.0705	DIRITTI DI SEGRETERIA A VANTAGGIO ENTI LOCALI		2022	6.000,00	0,00	6.000,00	5.108,01	0,00	5.108,01	891,99	85,13	100,00
	RS: Il Responsabile Settore Tecnico		2023	6.000,00	0,00	6.000,00	0,00	0,00	6.000,00	6.000,00	0,00	0,00
			2024	6.000,00	0,00	6.000,00	0,00	0,00	6.000,00	6.000,00	0,00	0,00
30100.02.0706	DIRITTI RILASCIO AUTORIZZAZIONI		2022	27.000,00	0,00	27.000,00	41.650,66	0,00	41.650,66	-14.650,66	154,26	100,00
	RS: Il Responsabile Settore Tecnico		2023	27.000,00	0,00	27.000,00	0,00	0,00	27.000,00	27.000,00	0,00	0,00
			2024	27.000,00	0,00	27.000,00	0,00	0,00	27.000,00	27.000,00	0,00	0,00

Codifica	Descrizione		Anno comp.	previsione (A)	variazioni (C - A)	assestato (C)	accertato (D)	prenotato (F)	incassato (G)	disponibilità (I=C-D-F)	% accer. (E=D/C)	% incas. (H=G/D)
	(RS) Responsabile di servizio	(RP) Responsabile di procedimento										
30100.02.0755	PROVENTI DI SERVIZI CIMITERIALI (RILEVANTI AI FINI IVA)		2022	23.000,00	0,00	23.000,00	22.697,94	0,00	672,97	302,06	98,69	2,96
	RS: Il Responsabile Settore Tecnico		2023	23.000,00	0,00	23.000,00	0,00	0,00		23.000,00	0,00	
			2024	23.000,00	0,00	23.000,00	0,00	0,00		23.000,00	0,00	
30100.02.1380	RIFUSIONE SPESE		2022	100,00	0,00	100,00	0,00	0,00	0,00	100,00	0,00	0,00
	RS: Il Responsabile Settore Tecnico		2023	100,00	0,00	100,00	0,00	0,00		100,00	0,00	
			2024	100,00	0,00	100,00	0,00	0,00		100,00	0,00	
30100.03.0333	DIRITTI DI ESCAVAZIONE		2022	130.000,00	0,00	130.000,00	90.832,99	0,00	0,00	39.167,01	69,87	0,00
	RS: Il Responsabile Settore Tecnico		2023	170.000,00	0,00	170.000,00	0,00	0,00		170.000,00	0,00	
			2024	180.000,00	0,00	180.000,00	0,00	0,00		180.000,00	0,00	
30100.03.1000	CANONE SOCIETA' SERVIZI PER BENI DEMANIALI		2022	194.800,00	0,00	194.800,00	194.799,84	0,00	0,00	0,16	100,00	0,00
	RS: Il Responsabile Settore Tecnico		2023	194.800,00	0,00	194.800,00	0,00	0,00		194.800,00	0,00	
			2024	194.800,00	0,00	194.800,00	0,00	0,00		194.800,00	0,00	
30100.03.1011	CANONI PER CONCESSIONI CIMITERIALI		2022	100.000,00	0,00	100.000,00	104.404,19	0,00	83.321,33	-4.404,19	104,40	79,81
	RS: Il Responsabile Settore Tecnico		2023	100.000,00	0,00	100.000,00	0,00	0,00		100.000,00	0,00	
			2024	100.000,00	0,00	100.000,00	0,00	0,00		100.000,00	0,00	
30100.03.1012	CANONE GESTIONE PISCINA COMUNALE		2022	156.505,00	0,00	156.505,00	143.577,05	0,00	117.927,97	12.927,95	91,74	82,14
	RS: Il Responsabile Settore Tecnico		2023	156.505,00	0,00	156.505,00	0,00	0,00		156.505,00	0,00	
			2024	156.505,00	0,00	156.505,00	0,00	0,00		156.505,00	0,00	
30100.03.1015	FITTI REALI DI FABBRICATI		2022	15.000,00	0,00	15.000,00	15.310,52	0,00	10.127,65	-310,52	102,07	66,15
	RS: Il Responsabile Settore Tecnico		2023	15.000,00	0,00	15.000,00	1.500,00	0,00		13.500,00	10,00	
			2024	15.000,00	0,00	15.000,00	0,00	0,00		15.000,00	0,00	
30100.03.1016	FITTI ATTIVI DI TERRENI		2022	1.000,00	13.394,00	14.394,00	14.441,25	0,00	9.000,00	-47,25	100,33	62,32
	RS: Il Responsabile Settore Tecnico		2023	1.000,00	0,00	1.000,00	9.000,00	0,00		-8.000,00	900,00	
			2024	1.000,00	0,00	1.000,00	9.000,00	0,00		-8.000,00	900,00	
30100.03.1017	FITTI ATTIVI DI TERRENI (RILEVANTI AI FINI IVA)		2022	5.500,00	0,00	5.500,00	5.910,82	0,00	5.910,82	-410,82	107,47	100,00
	RS: Il Responsabile Settore Tecnico		2023	5.500,00	0,00	5.500,00	0,00	0,00		5.500,00	0,00	
			2024	5.500,00	0,00	5.500,00	0,00	0,00		5.500,00	0,00	

Codifica	Descrizione		Anno comp.	previsione (A)	variazioni (C - A)	assestato (C)	accertato (D)	prenotato (F)	incassato (G)	disponibilità (I=C-D-F)	% accer. (E=D/C)	% incas. (H=G/D)
	(RS) Responsabile di servizio	(RP) Responsabile di procedimento										
30100.03.1018	CANONE GESTIONE PALAZZETTO		2022	4.026,00	0,00	4.026,00	4.347,07	0,00	4.347,07	-321,07	107,97	100,00
	RS: Il Responsabile Settore Tecnico		2023	4.026,00	0,00	4.026,00	0,00	0,00	0,00	4.026,00	0,00	0,00
			2024	4.026,00	0,00	4.026,00	0,00	0,00	0,00	4.026,00	0,00	0,00
30100.03.1020	RECUPERO SPESE DA UTILIZZO BENI		2022	5.000,00	0,00	5.000,00	0,00	0,00	0,00	5.000,00	0,00	0,00
	RS: Il Responsabile Settore Tecnico		2023	5.000,00	0,00	5.000,00	0,00	0,00	0,00	5.000,00	0,00	0,00
			2024	5.000,00	0,00	5.000,00	0,00	0,00	0,00	5.000,00	0,00	0,00
30500.01.1394	INDENNIZI DA ASSICURAZIONE		2022	3.000,00	1.332,00	4.332,00	4.332,00	0,00	4.332,00	0,00	100,00	100,00
	RS: Il Responsabile Settore Tecnico		2023	3.000,00	0,00	3.000,00	0,00	0,00	0,00	3.000,00	0,00	0,00
			2024	3.000,00	0,00	3.000,00	0,00	0,00	0,00	3.000,00	0,00	0,00
30500.02.1481	RECUPERO SPESE		2022	942,00	0,00	942,00	2.114,98	0,00	0,00	-1.172,98	224,52	0,00
	RS: Il Responsabile Settore Tecnico		2023	942,00	0,00	942,00	0,00	0,00	0,00	942,00	0,00	0,00
			2024	942,00	0,00	942,00	0,00	0,00	0,00	942,00	0,00	0,00
30500.02.1482	CONCORSO SPESE DISTRETTO COMMERCIO		2022	0,00	3.000,00	3.000,00	0,00	0,00	0,00	3.000,00	0,00	0,00
	RS: Il Responsabile Settore Tecnico		2023	0,00	0,00	0,00	0,00	0,00	0,00	0,00	0,00	0,00
			2024	0,00	0,00	0,00	0,00	0,00	0,00	0,00	0,00	0,00
30500.99.1395	INTROITI E RIMBORSI DIVERSI		2022	6.000,00	11.441,00	17.441,00	18.695,99	0,00	15.572,79	-1.254,99	107,20	83,30
	RS: Il Responsabile Settore Tecnico		2023	6.000,00	0,00	6.000,00	0,00	0,00	0,00	6.000,00	0,00	0,00
			2024	6.000,00	0,00	6.000,00	0,00	0,00	0,00	6.000,00	0,00	0,00
40200.01.1724	CONTRIBUTO PER INVESTIMENTI PER LA		2022	0,00	25.000,00	25.000,00	25.000,00	0,00	20.000,00	0,00	100,00	80,00
	MESSA IN SICUREZZA DI SCUOLE, STRADE,		2023	0,00	12.500,00	12.500,00	12.500,00	0,00	0,00	0,00	100,00	100,00
	EDIFICI PUBBLICI E PATRIMONIO COMUNALE.		2024	0,00	0,00	0,00	0,00	0,00	0,00	0,00	0,00	0,00
	RS: Il Responsabile Settore Tecnico											
40200.01.1725	CONTRIBUTO EDILIZIA SCOLASTICA (P.N.R.R.)		2022	1.174.000,00	1.326.000,00	2.500.000,00	234.800,00	0,00	234.800,00	2.265.200,00	9,39	100,00
	RS: Il Responsabile Settore Tecnico		2023	0,00	0,00	0,00	939.200,00	0,00	0,00	-939.200,00	0,00	0,00
			2024	0,00	0,00	0,00	0,00	0,00	0,00	0,00	0,00	0,00
40200.01.1726	CONTRIBUTO PER INTERVENTI DI		2022	70.000,00	0,00	70.000,00	425,09	0,00	0,00	69.574,91	0,61	0,00
	EFFICIENTAMENTO ENERGETICO E SVILUPPO		2023	70.000,00	69.574,91	139.574,91	139.574,91	0,00	0,00	0,00	100,00	100,00
	TERRITORIALE (P.N.R.R.)		2024	70.000,00	0,00	70.000,00	70.000,00	0,00	0,00	0,00	100,00	100,00
	RS: Il Responsabile Settore Tecnico											

Codifica	Descrizione		Anno comp.	previsione (A)	variazioni (C - A)	assestato (C)	accertato (D)	prenotato (F)	incassato (G)	disponibilità (I=C-D-F)	% accer. (E=D/C)	% incas. (H=G/D)
	(RS) Responsabile di servizio	(RP) Responsabile di procedimento										
40200.01.1728	CONTRIBUTO FONDO OPERE INDIFFERIBILI	RS: Il Responsabile Settore Tecnico	2022	0,00	124.400,00	124.400,00	7.000,00	0,00	0,00	117.400,00	5,63	0,00
			2023	0,00	0,00	0,00	117.400,00	0,00	0,00	-117.400,00	0,00	0,00
			2024	0,00	0,00	0,00	0,00	0,00	0,00	0,00	0,00	0,00
40200.01.1729	CONTRIBUTO PER PROGETTI DEFINITIVI ED ESECUTIVI MESSA IN SICUREZZA EDIFICI PUBBLICI	RS: Il Responsabile Settore Tecnico	2022	0,00	76.000,00	76.000,00	0,00	0,00	0,00	76.000,00	0,00	0,00
			2023	0,00	0,00	0,00	0,00	0,00	0,00	0,00	0,00	0,00
			2024	0,00	0,00	0,00	0,00	0,00	0,00	0,00	0,00	0,00
40200.01.1740	CONTRIBUTO DELLA REGIONE PER INTERVENTI SU STRADE	RS: Il Responsabile Settore Tecnico	2022	0,00	75.740,00	75.740,00	75.740,00	0,00	0,00	0,00	100,00	0,00
			2023	0,00	0,00	0,00	0,00	0,00	0,00	0,00	0,00	0,00
			2024	0,00	0,00	0,00	0,00	0,00	0,00	0,00	0,00	0,00
40200.01.1770	CONTRIBUTO B.I.M.	RS: Il Responsabile Settore Tecnico	2022	15.000,00	0,00	15.000,00	0,00	0,00	0,00	15.000,00	0,00	0,00
			2023	0,00	0,00	0,00	0,00	0,00	0,00	0,00	0,00	0,00
			2024	0,00	0,00	0,00	0,00	0,00	0,00	0,00	0,00	0,00
40200.01.1772	CONTRIBUTO DELLA REGIONE PER DISTRETTO DEL COMMERCIO	RS: Il Responsabile Settore Tecnico	2022	0,00	15.000,00	15.000,00	90.000,00	0,00	75.000,00	-75.000,00	600,00	83,33
			2023	0,00	0,00	0,00	0,00	0,00	0,00	0,00	0,00	0,00
			2024	0,00	0,00	0,00	0,00	0,00	0,00	0,00	0,00	0,00
40200.01.1811	CONTRIBUTO DELLA REGIONE PER OPERE PUBBLICHE	RS: Il Responsabile Settore Tecnico	2022	0,00	540.000,00	540.000,00	0,00	0,00	0,00	540.000,00	0,00	0,00
			2023	1.420.000,00	0,00	1.420.000,00	540.000,00	0,00	0,00	880.000,00	38,03	0,00
			2024	0,00	720.000,00	720.000,00	720.000,00	0,00	0,00	0,00	100,00	0,00
40200.01.1812	CONTRIBUTO MIUR P.O.N. SCUOLA	RS: Il Responsabile Settore Tecnico	2022	0,00	0,00	0,00	0,00	0,00	0,00	0,00	0,00	0,00
			2023	0,00	0,00	0,00	0,00	0,00	0,00	0,00	0,00	0,00
			2024	0,00	0,00	0,00	0,00	0,00	0,00	0,00	0,00	0,00
40200.01.1813	CONTRIBUTO DAI COMUNI PER REALIZZAZIONE CASERMA CARABINIERI	RS: Il Responsabile Settore Tecnico	2022	0,00	0,00	0,00	0,00	0,00	0,00	0,00	0,00	0,00
			2023	270.000,00	0,00	270.000,00	0,00	0,00	0,00	270.000,00	0,00	0,00
			2024	0,00	0,00	0,00	0,00	0,00	0,00	0,00	0,00	0,00
40200.01.1814	CONTRIBUTO PER INFRASTRUTTURE DI RICARICA ELETTRICA	RS: Il Responsabile Settore Tecnico	2022	32.208,00	0,00	32.208,00	17.033,83	0,00	0,00	15.174,17	52,89	0,00
			2023	0,00	0,00	0,00	0,00	0,00	0,00	0,00	0,00	0,00
			2024	0,00	0,00	0,00	0,00	0,00	0,00	0,00	0,00	0,00

Codifica	Descrizione		Anno comp.	previsione (A)	variazioni (C - A)	assestato (C)	accertato (D)	prenotato (F)	incassato (G)	disponibilità (I=C-D-F)	% accer. (E=D/C)	% incas. (H=G/D)
	(RS) Responsabile di servizio	(RP) Responsabile di procedimento										
40200.01.1815	CONTRIBUTO DELLA REGIONE PER IMPIANTI FOTVOLTAICI		2022	64.417,00	0,00	64.417,00	32.208,00	0,00	32.208,00	32.209,00	50,00	100,00
	RS: Il Responsabile Settore Tecnico		2023	0,00	32.208,00	32.208,00	32.208,00	0,00	0,00	0,00	100,00	
			2024	0,00	0,00	0,00	0,00	0,00	0,00	0,00	0,00	
40200.01.1816	CONTRIBUTO DELLA REGIONE PER TETTO MUNICIPIO		2022	183.428,00	0,00	183.428,00	0,00	0,00	0,00	183.428,00	0,00	0,00
	RS: Il Responsabile Settore Tecnico		2023	0,00	183.427,39	183.427,39	183.427,39	0,00	0,00	0,00	100,00	
			2024	0,00	0,00	0,00	0,00	0,00	0,00	0,00	0,00	
40200.01.1817	CONTRIBUTO DELLA REGIONE PER BENI CONFISCATI ALLA CRIMINALITA'		2022	0,00	16.500,00	16.500,00	0,00	0,00	0,00	16.500,00	0,00	0,00
	RS: Il Responsabile Settore Tecnico		2023	0,00	16.500,00	16.500,00	16.500,00	0,00	0,00	0,00	100,00	
			2024	0,00	0,00	0,00	0,00	0,00	0,00	0,00	0,00	
40200.01.1818	CONTRIBUTO DELLA REGIONE EFFICIENTAMENTO ENERGETICO PISCINA COM.LE		2022	0,00	236.541,00	236.541,00	236.540,85	0,00	236.540,85	0,15	100,00	100,00
	RS: Il Responsabile Settore Tecnico		2023	0,00	0,00	0,00	0,00	0,00	0,00	0,00	0,00	
			2024	0,00	0,00	0,00	0,00	0,00	0,00	0,00	0,00	
40200.03.1779	CONTRIBUTI PER REALIZZAZIONE VARIANTE SUD		2022	0,00	2.650.000,00	2.650.000,00	0,00	0,00	0,00	2.650.000,00	0,00	0,00
	RS: Il Responsabile Settore Tecnico		2023	0,00	0,00	0,00	2.650.000,00	0,00	0,00	-2.650.000,00	0,00	
			2024	0,00	0,00	0,00	0,00	0,00	0,00	0,00	0,00	
40200.03.1780	CONTRIBUTO DA PRIVATI PER REALIZZAZIONE OPERE PUBBLICHE		2022	0,00	12.688,00	12.688,00	12.688,00	0,00	12.688,00	0,00	100,00	100,00
	RS: Il Responsabile Settore Tecnico		2023	0,00	0,00	0,00	0,00	0,00	0,00	0,00	0,00	
			2024	0,00	0,00	0,00	0,00	0,00	0,00	0,00	0,00	
40400.01.1640	ALIENAZIONE BENI IMMOBILI		2022	215.000,00	-60.000,00	155.000,00	0,00	0,00	0,00	155.000,00	0,00	0,00
	RS: Il Responsabile Settore Tecnico		2023	140.000,00	0,00	140.000,00	0,00	0,00	0,00	140.000,00	0,00	
			2024	110.000,00	0,00	110.000,00	0,00	0,00	0,00	110.000,00	0,00	
40400.01.1660	ALIENAZIONE DIRITTI PATRIMONIALI		2022	10.000,00	0,00	10.000,00	0,00	0,00	0,00	10.000,00	0,00	0,00
	RS: Il Responsabile Settore Tecnico		2023	10.000,00	0,00	10.000,00	0,00	0,00	0,00	10.000,00	0,00	
			2024	10.000,00	0,00	10.000,00	0,00	0,00	0,00	10.000,00	0,00	
40500.01.1771	PERMESSO DI COSTRUIRE (FONDO VERDE)		2022	10.000,00	2.000,00	12.000,00	11.626,20	0,00	11.626,20	373,80	96,89	100,00
	RS: Il Responsabile Settore Tecnico		2023	10.000,00	0,00	10.000,00	0,00	0,00	0,00	10.000,00	0,00	
			2024	10.000,00	0,00	10.000,00	0,00	0,00	0,00	10.000,00	0,00	

Codifica	Descrizione		Anno comp.	previsione (A)	variazioni (C - A)	assestato (C)	accertato (D)	prenotato (F)	incassato (G)	disponibilità (I=C-D-F)	% accer. (E=D/C) (H=G/D)	% incas. (H=G/D)
	(RS) Responsabile di servizio	(RP) Responsabile di procedimento										
40500.01.1773	PERMESSO DI COSTRUIRE (COSTO COSTRUZIONE MONETIZZAZIONE SERVIZIO ECC.)		2022	120.000,00	0,00	120.000,00	190.619,57	0,00	190.619,57	-70.619,57	158,85	100,00
	RS: Il Responsabile Settore Tecnico		2023	120.000,00	0,00	120.000,00	0,00	0,00	0,00	120.000,00	0,00	0,00
			2024	120.000,00	0,00	120.000,00	0,00	0,00	0,00	120.000,00	0,00	0,00
40500.01.1775	PERMESSO DI COSTRUIRE (URBANIZZAZIONE PRIMARIA)		2022	50.000,00	0,00	50.000,00	26.273,51	0,00	26.273,51	23.726,49	52,55	100,00
	RS: Il Responsabile Settore Tecnico		2023	50.000,00	0,00	50.000,00	0,00	0,00	0,00	50.000,00	0,00	0,00
			2024	50.000,00	0,00	50.000,00	0,00	0,00	0,00	50.000,00	0,00	0,00
40500.01.1776	PERMESSO DI COSTRUIRE (URBANIZZAZIONE SECONDARIA)		2022	80.000,00	0,00	80.000,00	81.224,00	0,00	81.224,00	-1.224,00	101,53	100,00
	RS: Il Responsabile Settore Tecnico		2023	80.000,00	0,00	80.000,00	0,00	0,00	0,00	80.000,00	0,00	0,00
			2024	80.000,00	0,00	80.000,00	0,00	0,00	0,00	80.000,00	0,00	0,00
40500.01.1778	MONETIZZAZIONI PARCHEGGI E VERDE PUBBLICO		2022	50.000,00	0,00	50.000,00	685,20	0,00	685,20	49.314,80	1,37	100,00
	RS: Il Responsabile Settore Tecnico		2023	50.000,00	0,00	50.000,00	0,00	0,00	0,00	50.000,00	0,00	0,00
			2024	50.000,00	0,00	50.000,00	0,00	0,00	0,00	50.000,00	0,00	0,00
40500.03.1845	RECUPERO ANTICIPAZIONE SU RISORSE FONDO DEMOLIZIONE OPERE ABUSIVE		2022	60.000,00	4.440,80	64.440,80	0,00	0,00	0,00	64.440,80	0,00	0,00
	RS: Il Responsabile Settore Tecnico		2023	0,00	0,00	0,00	4.440,80	0,00	0,00	-4.440,80	0,00	0,00
			2024	0,00	0,00	0,00	0,00	0,00	0,00	0,00	0,00	0,00
60200.02.2000	ANTICIPAZIONE SU RISORSE FONDO DEMOLIZIONE OPERE ABUSIVE		2022	65.000,00	0,00	65.000,00	0,00	0,00	0,00	65.000,00	0,00	0,00
	RS: Il Responsabile Settore Tecnico		2023	0,00	0,00	0,00	0,00	0,00	0,00	0,00	0,00	0,00
			2024	0,00	0,00	0,00	0,00	0,00	0,00	0,00	0,00	0,00
60300.01.2076	CONTRIBUTO F.R.I.S.L. PER ADEGUAMENTO EDIFICI SCOLASTICI		2022	0,00	0,00	0,00	0,00	0,00	0,00	0,00	0,00	0,00
	RS: Il Responsabile Settore Tecnico		2023	0,00	0,00	0,00	0,00	0,00	0,00	0,00	0,00	0,00
			2024	183.000,00	0,00	183.000,00	0,00	0,00	0,00	183.000,00	0,00	0,00
60300.01.2136	MUTUO PER SISTEMAZIONE VIABILITA'		2022	200.000,00	0,00	200.000,00	0,00	0,00	0,00	200.000,00	0,00	0,00
	RS: Il Responsabile Settore Tecnico		2023	0,00	0,00	0,00	0,00	0,00	0,00	0,00	0,00	0,00
			2024	0,00	0,00	0,00	0,00	0,00	0,00	0,00	0,00	0,00
60300.01.2231	MUTUO PER RIQUALIFICAZIONE IMPIANTI SPORTIVI		2022	0,00	0,00	0,00	0,00	0,00	0,00	0,00	0,00	0,00
	RS: Il Responsabile Settore Tecnico		2023	0,00	0,00	0,00	0,00	0,00	0,00	0,00	0,00	0,00
			2024	0,00	0,00	0,00	0,00	0,00	0,00	0,00	0,00	0,00

Codifica	Descrizione		Anno comp.	previsione (A)	variazioni (C - A)	assestato (C)	accertato (D)	prenotato (F)	incassato (G)	disponibilità (I=C-D-F)	% accer. (E=D/C)	% incas. (H=G/D)
	(RS) Responsabile di servizio	(RP) Responsabile di procedimento										
60300.01.2232	MUTUO PER RIQUALIFICAZIONE GIARDINI VIA IMMACOLATA		2022	0,00	100.000,00	100.000,00	100.000,00	0,00	100.000,00	0,00	100,00	100,00
	RS: Il Responsabile Settore Tecnico		2023	0,00	0,00	0,00	0,00	0,00	0,00	0,00	0,00	0,00
			2024	0,00	0,00	0,00	0,00	0,00	0,00	0,00	0,00	0,00
60300.01.2233	MUTUO PER REALIZZAZIONE VARIANTE SUD 2° LOTTO		2022	0,00	0,00	0,00	0,00	0,00	0,00	0,00	0,00	0,00
	RS: Il Responsabile Settore Tecnico		2023	0,00	0,00	0,00	0,00	0,00	0,00	0,00	0,00	0,00
			2024	0,00	0,00	0,00	0,00	0,00	0,00	0,00	0,00	0,00
60300.01.2234	MUTUO PER ACQUISTO AREE		2022	600.000,00	0,00	600.000,00	0,00	0,00	0,00	0,00	0,00	0,00
	RS: Il Responsabile Settore Tecnico		2023	0,00	0,00	0,00	0,00	0,00	0,00	0,00	0,00	0,00
			2024	0,00	0,00	0,00	0,00	0,00	0,00	0,00	0,00	0,00
90200.04.2320	DEPOSITI CAUZIONALI		2022	15.000,00	0,00	15.000,00	5.233,73	0,00	3.900,00	9.766,27	34,89	74,52
	RS: Il Responsabile Settore Tecnico		2023	15.000,00	0,00	15.000,00	0,00	0,00	0,00	15.000,00	0,00	0,00
			2024	15.000,00	0,00	15.000,00	0,00	0,00	0,00	15.000,00	0,00	0,00
90200.04.2335	DEPOSITI PER SPESE CONTRATTUALI E D'ASTA		2022	10.000,00	0,00	10.000,00	0,00	0,00	0,00	10.000,00	0,00	0,00
	RS: Il Responsabile Settore Tecnico		2023	10.000,00	0,00	10.000,00	0,00	0,00	0,00	10.000,00	0,00	0,00
			2024	10.000,00	0,00	10.000,00	0,00	0,00	0,00	10.000,00	0,00	0,00
TOTALE GENERALE DELLE ENTRATE												
			2022	3.708.766,00	5.629.191,80	9.337.957,80	1.903.213,54	0,00	1.406.169,55	7.434.744,26	20,38	73,88
			2023	2.969.713,00	641.432,30	3.611.145,30	4.977.692,49	0,00	0,00	-1.366.547,19	137,84	
			2024	1.442.713,00	720.000,00	2.162.713,00	803.719,39	0,00	0,00	1.358.993,61	37,16	

STATO DI ATTUAZIONE DELLE VOCI DI BILANCIO

Esercizio : 2022
Voci di : USCITA

Raggruppamento per - NESSUN RAGGRUPPAMENTO Filtraggio per - NESSUN FILTRO IMPOSTATO

Elenco dei programmi considerati per la stampa:

NESSUN FILTRO IMPOSTATO SUI PROGRAMMI

Elenco dei centri di costo considerati per la stampa:

NESSUN FILTRO IMPOSTATO SUI CENTRI DI COSTO

Elenco dei responsabili considerati per la stampa:

***** RESPONSABILI DI SERVIZIO *****: Il Responsabile Settore Tecnico ;

Elenco degli assessorati considerati per la stampa:

NESSUN FILTRO IMPOSTATO SUGLI ASSESSORATI

Elenco dei vincoli considerati per la stampa:

NESSUN FILTRO IMPOSTATO SUI VINCOLI

Codifica	Descrizione		Anno comp.	previsione (A)	variazioni (C - A)	asestato (C)	impegnato (D)	prenotato (F)	speso (G)	disponibilità (I=C-D-F)	% impegn. (E=D/C)	% speso (H=G/D)
	(RS) Responsabile di servizio	(RP) Responsabile di procedimento										
01021.03.0288	SPESE PER COMMISSIONI DI GARA		2022	500,00	0,00	500,00	0,00	0,00	0,00	500,00	0,00	0,00
	RS: Il Responsabile Settore Tecnico		2023	500,00	0,00	500,00	0,00	0,00	0,00	500,00	0,00	0,00
			2024	500,00	0,00	500,00	0,00	0,00	0,00	500,00	0,00	0,00
01021.03.0296	SPESE PER GARE DI APPALTO E CONTRATTI		2022	500,00	0,00	500,00	396,13	0,00	0,00	103,87	79,23	0,00
	RS: Il Responsabile Settore Tecnico		2023	500,00	0,00	500,00	0,00	0,00	0,00	500,00	0,00	0,00
			2024	500,00	0,00	500,00	0,00	0,00	0,00	500,00	0,00	0,00
01021.04.0289	TRASFERIMENTI A COMUNE PER C.U.C.		2022	1.000,00	0,00	1.000,00	1.000,00	0,00	1.000,00	0,00	100,00	100,00
	RS: Il Responsabile Settore Tecnico		2023	1.000,00	0,00	1.000,00	0,00	0,00	0,00	1.000,00	0,00	0,00
			2024	1.000,00	0,00	1.000,00	0,00	0,00	0,00	1.000,00	0,00	0,00

Codifica	Descrizione		Anno comp.	previsione (A)	variazioni (C - A)	assestato (C)	impegnato (D)	prenotato (F)	speso (G)	disponibilità (I=C-D-F)	% impegn. (E=D/C)	% speso (H=G/D)	
	(RS) Responsabile di servizio	(RP) Responsabile di procedimento											
01021.04.0298	CONTRIBUTO AUTORITA' DI VIGILANZA RS: Il Responsabile Settore Tecnico		2022	1.000,00	0,00	1.000,00	345,00	0,00	285,00	655,00	34,50	82,61	
			2023	1.000,00	0,00	1.000,00	0,00	0,00	1.000,00	0,00	1.000,00	0,00	0,00
			2024	1.000,00	0,00	1.000,00	0,00	0,00	1.000,00	0,00	1.000,00	0,00	0,00
01051.02.0723	TASSA E/O TARIFFA SMALTIMENTO RIFIUTI UFFICI COMUNALI RS: Il Responsabile Settore Tecnico		2022	0,00	2.094,00	2.094,00	1.578,82	0,00	1.578,82	515,18	75,40	100,00	
			2023	0,00	0,00	0,00	0,00	0,00	0,00	0,00	0,00	0,00	0,00
			2024	0,00	0,00	0,00	0,00	0,00	0,00	0,00	0,00	0,00	0,00
01051.02.0734	IMPOSTA DI REGISTRO RELATIVA AI BENI PATRIMONIALI RS: Il Responsabile Settore Tecnico		2022	800,00	-60,00	740,00	564,35	0,00	564,35	175,65	76,26	100,00	
			2023	800,00	0,00	800,00	0,00	0,00	800,00	0,00	800,00	0,00	0,00
			2024	800,00	0,00	800,00	0,00	0,00	800,00	0,00	800,00	0,00	0,00
01051.02.0735	IMPOSTE, TASSE E CONTRIBUTI RELATIVI AL PATRIMONIO DISPONIBILE RS: Il Responsabile Settore Tecnico		2022	5.600,00	60,00	5.660,00	5.650,00	0,00	5.650,00	10,00	99,82	100,00	
			2023	5.600,00	0,00	5.600,00	0,00	0,00	5.600,00	0,00	5.600,00	0,00	0,00
			2024	5.600,00	0,00	5.600,00	0,00	0,00	5.600,00	0,00	5.600,00	0,00	0,00
01051.03.0730	SPESE MANUTENZIONE E GESTIONE DEL PATRIMONIO DISPONIBILE (finanziato con oneri) RS: Il Responsabile Settore Tecnico		2022	500,00	0,00	500,00	174,64	0,00	106,55	325,36	34,93	61,01	
			2023	500,00	0,00	500,00	0,00	0,00	500,00	0,00	500,00	0,00	0,00
			2024	500,00	0,00	500,00	0,00	0,00	500,00	0,00	500,00	0,00	0,00
01051.03.0731	SPESE MANUTENZIONE PATRIMONIO (finanziato con oneri) RS: Il Responsabile Settore Tecnico		2022	3.000,00	6.000,00	9.000,00	7.867,56	0,00	2.482,26	1.132,44	87,42	31,55	
			2023	3.000,00	0,00	3.000,00	0,00	0,00	3.000,00	0,00	3.000,00	0,00	0,00
			2024	3.000,00	0,00	3.000,00	0,00	0,00	3.000,00	0,00	3.000,00	0,00	0,00
01051.03.0732	SPESE MANUTENZIONE IMPIANTI PATRIMONIO DISPONIBILE (finanziato con oneri) RS: Il Responsabile Settore Tecnico		2022	6.000,00	5.000,00	11.000,00	9.624,77	0,00	5.486,27	1.375,23	87,50	57,00	
			2023	6.000,00	0,00	6.000,00	38,97	0,00	5.961,03	0,65	6.000,00	0,00	0,00
			2024	6.000,00	0,00	6.000,00	0,00	0,00	6.000,00	0,00	6.000,00	0,00	0,00
01051.03.0738	SPESE ENERGIA ELETTRICA PATRIMONIO RS: Il Responsabile Settore Tecnico		2022	5.000,00	-1.000,00	4.000,00	2.914,08	0,00	1.708,55	1.085,92	72,85	58,63	
			2023	5.000,00	0,00	5.000,00	3.800,00	0,00	1.200,00	76,00	1.200,00	0,00	0,00
			2024	5.000,00	0,00	5.000,00	0,00	0,00	5.000,00	0,00	5.000,00	0,00	0,00
01051.03.0739	SPESE GESTIONE CALORE PATRIMONIO RS: Il Responsabile Settore Tecnico		2022	4.000,00	1.560,00	5.560,00	5.556,44	0,00	4.880,66	3,56	99,94	87,84	
			2023	4.000,00	0,00	4.000,00	3.035,78	0,00	964,22	75,89	964,22	0,00	0,00
			2024	4.000,00	0,00	4.000,00	0,00	0,00	4.000,00	0,00	4.000,00	0,00	0,00

Codifica	Descrizione		Anno comp.	previsione (A)	variazioni (C - A)	assestato (C)	impegnato (D)	prenotato (F)	speso (G)	disponibilità (I=C-D-F)	% impegn. (E=D/C)	% spesa (H=G/D)	
	(RS) Responsabile di servizio	(RP) Responsabile di procedimento											
01051.03.0740	SPESE CONSUMI ACQUA PATRIMONIO		2022	1.000,00	200,00	1.200,00	965,93	0,00	925,00	234,07	80,49	95,76	
	RS: Il Responsabile Settore Tecnico		2023	1.000,00	0,00	1.000,00	1.200,00	0,00	0,00	-200,00	120,00	120,00	
			2024	1.000,00	0,00	1.000,00	0,00	0,00	0,00	1.000,00	0,00	0,00	
01051.03.0741	SPESE CONDOMINIALI PATRIMONIO		2022	5.000,00	-200,00	4.800,00	1.540,46	0,00	1.540,46	3.259,54	32,09	100,00	
	RS: Il Responsabile Settore Tecnico		2023	5.000,00	0,00	5.000,00	0,00	0,00	0,00	5.000,00	0,00	0,00	
			2024	5.000,00	0,00	5.000,00	0,00	0,00	0,00	5.000,00	0,00	0,00	
01051.03.0745	SPESE PER SANIFICAZIONE		2022	2.000,00	0,00	2.000,00	902,80	0,00	902,80	1.097,20	45,14	100,00	
	RS: Il Responsabile Settore Tecnico		2023	2.000,00	0,00	2.000,00	0,00	0,00	0,00	2.000,00	0,00	0,00	
			2024	2.000,00	0,00	2.000,00	0,00	0,00	0,00	2.000,00	0,00	0,00	
01051.03.0764	SPESE PER AGGIORNAMENTO INVENTARIO BENI COMUNALI		2022	3.500,00	0,00	3.500,00	2.280,49	0,00	2.280,49	1.219,51	65,16	100,00	
	RS: Il Responsabile Settore Tecnico		2023	3.500,00	0,00	3.500,00	2.202,10	0,00	0,00	1.297,90	62,92	62,92	
			2024	3.500,00	0,00	3.500,00	2.202,10	0,00	0,00	1.297,90	62,92	62,92	
01051.04.0733	SPESE CONVENZIONE TORRE CAMPANARIA (finanziato con oneri)		2022	500,00	0,00	500,00	0,00	0,00	0,00	500,00	0,00	0,00	
	RS: Il Responsabile Settore Tecnico		2023	500,00	0,00	500,00	0,00	0,00	0,00	500,00	0,00	0,00	
			2024	500,00	0,00	500,00	0,00	0,00	0,00	500,00	0,00	0,00	
01052.02.6339	REALIZZAZIONE CASERMA DEI CARABINIERI		2022	0,00	0,00	0,00	0,00	0,00	0,00	0,00	0,00	0,00	
	RS: Il Responsabile Settore Tecnico		2023	1.800.000,00	0,00	1.800.000,00	0,00	0,00	0,00	1.800.000,00	0,00	0,00	
			2024	0,00	0,00	0,00	0,00	0,00	0,00	0,00	0,00	0,00	
01052.02.6343	ACQUISTO ATTREZZATURE PATRIMONIO		2022	10.000,00	4.000,00	14.000,00	3.989,40	0,00	3.989,40	10.010,60	28,50	100,00	
	RS: Il Responsabile Settore Tecnico		2023	10.000,00	0,00	10.000,00	0,00	0,00	0,00	10.000,00	0,00	0,00	
			2024	10.000,00	0,00	10.000,00	0,00	0,00	0,00	10.000,00	0,00	0,00	
01052.02.6346	MANUTENZIONI STRAORDINARIE PATRIMONIO COMUNALE		2022	10.000,00	16.400,00	26.400,00	9.772,20	0,00	9.772,20	16.627,80	37,02	100,00	
	RS: Il Responsabile Settore Tecnico		2023	10.000,00	33.000,00	43.000,00	33.000,00	0,00	0,00	10.000,00	76,74	76,74	
			2024	10.000,00	0,00	10.000,00	0,00	0,00	0,00	10.000,00	0,00	0,00	
01052.05.6351	F.P.V. MANUTENZIONI STRAORDINARIE PATRIMONIO COMUNALE		2022	0,00	16.500,00	16.500,00	0,00	0,00	0,00	16.500,00	0,00	0,00	
	RS: Il Responsabile Settore Tecnico		2023	0,00	0,00	0,00	0,00	0,00	0,00	0,00	0,00	0,00	
			2024	0,00	0,00	0,00	0,00	0,00	0,00	0,00	0,00	0,00	

Codifica	Descrizione		Anno comp.	previsione (A)	variazioni (C - A)	assestato (C)	impegnato (D)	prenotato (F)	speso (G)	disponibilità (I=C-D-F)	% impegn. (E=D/C)	% speso (H=G/D)
	(RS) Responsabile di servizio	(RP) Responsabile di procedimento										
01061.02.0285	SPESE PER LA GESTIONE DEGLI AUTOMEZZI DEL COMUNE		2022	100,00	550,00	650,00	321,28	0,00	321,28	328,72	49,43	100,00
	RS: Il Responsabile Settore Tecnico		2023	100,00	0,00	100,00	0,00	0,00	0,00	100,00	0,00	0,00
			2024	100,00	0,00	100,00	0,00	0,00	0,00	100,00	0,00	0,00
01061.02.0418	IMPOSTE E TASSE		2022	100,00	0,00	100,00	16,00	0,00	16,00	84,00	16,00	100,00
	RS: Il Responsabile Settore Tecnico		2023	100,00	0,00	100,00	0,00	0,00	0,00	100,00	0,00	0,00
			2024	100,00	0,00	100,00	0,00	0,00	0,00	100,00	0,00	0,00
01061.03.0283	SPESE PER LA GESTIONE DEGLI AUTOMEZZI DEL COMUNE		2022	1.200,00	960,00	2.160,00	1.596,14	0,00	1.475,77	563,86	73,89	92,46
	RS: Il Responsabile Settore Tecnico		2023	1.200,00	0,00	1.200,00	1.200,00	0,00	0,00	0,00	100,00	100,00
			2024	1.200,00	0,00	1.200,00	1.100,00	0,00	0,00	100,00	91,67	100,00
01061.03.0286	SPESE PER LA MANUTENZIONE DEGLI AUTOMEZZI		2022	0,00	1.000,00	1.000,00	551,87	0,00	79,00	448,13	55,19	14,31
	RS: Il Responsabile Settore Tecnico		2023	0,00	0,00	0,00	0,00	0,00	0,00	0,00	0,00	0,00
			2024	0,00	0,00	0,00	0,00	0,00	0,00	0,00	0,00	0,00
01061.03.0420	SPESE PER LA FORMAZIONE, QUALIFICAZIONE E PERFEZIONAMENTO DEL PERSONALE		2022	1.000,00	-500,00	500,00	391,55	0,00	0,00	108,45	78,31	0,00
	RS: Il Responsabile Settore Tecnico		2023	1.000,00	0,00	1.000,00	151,55	0,00	0,00	848,45	15,15	0,00
			2024	1.000,00	0,00	1.000,00	151,55	0,00	0,00	848,45	15,15	0,00
01061.03.0432	PRESTAZIONI PROFESSIONALI SPECIALISTICHE		2022	20.000,00	50.938,44	70.938,44	57.475,87	0,00	18.635,50	13.462,57	81,02	32,42
	RS: Il Responsabile Settore Tecnico		2023	20.000,00	25.761,56	45.761,56	40.623,85	0,00	0,00	5.137,71	88,77	0,00
			2024	20.000,00	0,00	20.000,00	0,00	0,00	0,00	20.000,00	0,00	0,00
01061.03.0434	SPESE FUNZIONAMENTO UFFICIO TECNICO		2022	500,00	0,00	500,00	106,68	0,00	106,68	393,32	21,34	100,00
	RS: Il Responsabile Settore Tecnico		2023	500,00	0,00	500,00	0,00	0,00	0,00	500,00	0,00	0,00
			2024	500,00	0,00	500,00	0,00	0,00	0,00	500,00	0,00	0,00
01061.03.0435	SPESE DI MANUTENZIONE UFFICIO TECNICO E MAGAZZINO (finanziato con oneri)		2022	1.100,00	690,00	1.790,00	715,06	0,00	520,18	1.074,94	39,95	72,75
	RS: Il Responsabile Settore Tecnico		2023	1.100,00	0,00	1.100,00	0,00	0,00	0,00	1.100,00	0,00	0,00
			2024	1.100,00	0,00	1.100,00	0,00	0,00	0,00	1.100,00	0,00	0,00
01061.03.0436	SPESE DI MANUTENZIONE (finanziato con oneri)		2022	200,00	0,00	200,00	92,40	0,00	0,00	107,60	46,20	0,00
	RS: Il Responsabile Settore Tecnico		2023	200,00	0,00	200,00	0,00	0,00	0,00	200,00	0,00	0,00
			2024	200,00	0,00	200,00	0,00	0,00	0,00	200,00	0,00	0,00

Codifica	Descrizione		Anno comp.	previsione (A)	variazioni (C - A)	assestato (C)	impegnato (D)	prenotato (F)	speso (G)	disponibilità (I=C-D-F)	% impegn. (E=D/C)	% speso (H=G/D)
	(RS) Responsabile di servizio	(RP) Responsabile di procedimento										
01061.03.0437	ACQUISTO BENI FINANZIATI CON 20% FONDO PROGETTAZIONE		2022	2.000,00	7.476,33	9.476,33	3.660,00	0,00	0,00	5.816,33	38,62	0,00
	RS: Il Responsabile Settore Tecnico		2023	2.000,00	0,00	2.000,00	0,00	0,00	0,00	2.000,00	0,00	0,00
			2024	2.000,00	0,00	2.000,00	0,00	0,00	0,00	2.000,00	0,00	0,00
01061.03.0438	SPESE PER FUNZIONAMENTO UFFICIO TECNICO		2022	100,00	0,00	100,00	0,00	0,00	0,00	100,00	0,00	0,00
	RS: Il Responsabile Settore Tecnico		2023	100,00	0,00	100,00	0,00	0,00	0,00	100,00	0,00	0,00
			2024	100,00	0,00	100,00	0,00	0,00	0,00	100,00	0,00	0,00
01061.03.0443	SPESE MANUTENZIONE IMPIANTI (finanziato con oneri)		2022	400,00	0,00	400,00	322,08	0,00	183,00	77,92	80,52	56,82
	RS: Il Responsabile Settore Tecnico		2023	400,00	0,00	400,00	0,00	0,00	0,00	400,00	0,00	0,00
			2024	400,00	0,00	400,00	0,00	0,00	0,00	400,00	0,00	0,00
01061.03.0444	SPESE PER SERVIZI AMMINISTRATIVI UFFICIO TECNICO		2022	1.500,00	-100,00	1.400,00	1.087,00	0,00	1.087,00	313,00	77,64	100,00
	RS: Il Responsabile Settore Tecnico		2023	1.500,00	0,00	1.500,00	0,00	0,00	0,00	1.500,00	0,00	0,00
			2024	1.500,00	0,00	1.500,00	0,00	0,00	0,00	1.500,00	0,00	0,00
01061.03.0457	ACQUISTO SERVIZI FINANZIATI CON 20% FONDO PROGETTAZIONE		2022	500,00	0,00	500,00	0,00	0,00	0,00	500,00	0,00	0,00
	RS: Il Responsabile Settore Tecnico		2023	500,00	0,00	500,00	0,00	0,00	0,00	500,00	0,00	0,00
			2024	500,00	0,00	500,00	0,00	0,00	0,00	500,00	0,00	0,00
01061.09.0442	RESTITUZIONE DI ENTRATE E PROVENTI DIVERSI		2022	100,00	0,00	100,00	30,00	0,00	30,00	70,00	30,00	100,00
	RS: Il Responsabile Settore Tecnico		2023	100,00	0,00	100,00	0,00	0,00	0,00	100,00	0,00	0,00
			2024	100,00	0,00	100,00	0,00	0,00	0,00	100,00	0,00	0,00
01061.09.0451	RIMBORSI SPESE		2022	0,00	500,00	500,00	0,00	0,00	0,00	500,00	0,00	0,00
	RS: Il Responsabile Settore Tecnico		2023	0,00	0,00	0,00	0,00	0,00	0,00	0,00	0,00	0,00
			2024	0,00	0,00	0,00	0,00	0,00	0,00	0,00	0,00	0,00
01061.10.0284	SPESE PER LA GESTIONE DEGLI AUTOMEZZI DEL COMUNE		2022	210,00	175,00	385,00	385,00	0,00	385,00	0,00	100,00	100,00
	RS: Il Responsabile Settore Tecnico		2023	210,00	0,00	210,00	0,00	0,00	0,00	210,00	0,00	0,00
			2024	210,00	0,00	210,00	0,00	0,00	0,00	210,00	0,00	0,00
01061.10.9432	F.P.V. PRESTAZIONI PROFESSIONALI		2022	0,00	25.761,56	25.761,56	0,00	0,00	0,00	25.761,56	0,00	0,00
	RS: Il Responsabile Settore Tecnico		2023	0,00	0,00	0,00	0,00	0,00	0,00	0,00	0,00	0,00
			2024	0,00	0,00	0,00	0,00	0,00	0,00	0,00	0,00	0,00

Codifica	Descrizione		Anno comp.	previsione (A)	variazioni (C - A)	assestato (C)	impegnato (D)	prenotato (F)	speso (G)	disponibilità (I=C-D-F)	% impegn. (E=D/C)	% speso (H=G/D)	
	(RS) Responsabile di servizio	(RP) Responsabile di procedimento											
01081.03.0380	SPESE PER ABILITAZIONE AL CLOUD MISURA 1.2 PNRR	RS: Il Responsabile Settore Tecnico	2022	0,00	121.992,00	121.992,00	0,00	0,00	0,00	121.992,00	0,00	0,00	
			2023	0,00	121.992,00	121.992,00	121.992,00	0,00	0,00	100,00			
			2024	0,00	0,00	0,00	0,00	0,00	0,00	0,00			
01081.03.0381	SPESE PER ESPERIENZA DEL CITTADINO NEI SERVIZI PUBBLICI (SITO INTERNET) MISURA 1.4.1 PNRR	RS: Il Responsabile Settore Tecnico	2022	0,00	155.234,00	155.234,00	0,00	0,00	0,00	155.234,00	0,00	0,00	
			2023	0,00	155.234,00	155.234,00	155.234,00	0,00	0,00	100,00			
			2024	0,00	0,00	0,00	0,00	0,00	0,00	0,00			
01081.03.0382	SPESE PER ADOZIONE APP IO MISURA 1.4.3 PNRR	RS: Il Responsabile Settore Tecnico	2022	0,00	3.430,00	3.430,00	0,00	0,00	0,00	3.430,00	0,00	0,00	
			2023	0,00	3.430,00	3.430,00	3.430,00	0,00	0,00	100,00			
			2024	0,00	0,00	0,00	0,00	0,00	0,00	0,00			
01081.03.0383	SPESE PER ADOZIONE PIATTAFORMA PAGO PA MISURA 1.4.3 PNRR	RS: Il Responsabile Settore Tecnico	2022	0,00	32.566,00	32.566,00	0,00	0,00	0,00	32.566,00	0,00	0,00	
			2023	0,00	32.566,00	32.566,00	32.566,00	0,00	0,00	100,00			
			2024	0,00	0,00	0,00	0,00	0,00	0,00	0,00			
01081.03.0384	SPESE PER ESTENSIONE UTILIZZO PIATTAFORME SPID E CIE PNRR	RS: Il Responsabile Settore Tecnico	2022	0,00	14.000,00	14.000,00	0,00	0,00	0,00	14.000,00	0,00	0,00	
			2023	0,00	14.000,00	14.000,00	14.000,00	0,00	0,00	100,00			
			2024	0,00	0,00	0,00	0,00	0,00	0,00	0,00			
01081.03.0385	SPESE PER PIATTAFORME NOTIFICHE DIGITALI PNRR MISURA 1.4.5	RS: Il Responsabile Settore Tecnico	2022	0,00	32.599,00	32.599,00	0,00	0,00	0,00	32.599,00	0,00	0,00	
			2023	0,00	0,00	0,00	0,00	0,00	0,00	0,00			
			2024	0,00	0,00	0,00	0,00	0,00	0,00	0,00			
01081.03.0386	SPESE PER PIATTAFORMA DIGITALE NAZIONALE DATI PNRR MISURA 1.3.1	RS: Il Responsabile Settore Tecnico	2022	0,00	20.344,00	20.344,00	0,00	0,00	0,00	20.344,00	0,00	0,00	
			2023	0,00	0,00	0,00	0,00	0,00	0,00	0,00			
			2024	0,00	0,00	0,00	0,00	0,00	0,00	0,00			
01101.03.0428	SERVIZI SANITARI	RS: Il Responsabile Settore Tecnico	2022	2.500,00	0,00	2.500,00	2.195,00	0,00	0,00	0,00	305,00	87,80	0,00
			2023	2.500,00	0,00	2.500,00	2.195,00	0,00	0,00	0,00	305,00	87,80	0,00
			2024	2.500,00	0,00	2.500,00	0,00	0,00	0,00	0,00	2.500,00	0,00	0,00
01101.03.0446	SPESE PER LA FORMAZIONE OBBLIGATORIA DEL PERSONALE	RS: Il Responsabile Settore Tecnico	2022	2.000,00	0,00	2.000,00	0,00	0,00	0,00	0,00	2.000,00	0,00	0,00
			2023	2.000,00	0,00	2.000,00	0,00	0,00	0,00	0,00	2.000,00	0,00	0,00
			2024	2.000,00	0,00	2.000,00	0,00	0,00	0,00	0,00	2.000,00	0,00	0,00

Codifica	Descrizione		Anno comp.	previsione (A)	variazioni (C - A)	assestato (C)	impegnato (D)	prenotato (F)	speso (G)	disponibilità (I=C-D-F)	% impegn. (E=D/C)	% speso (H=G/D)
	(RS) Responsabile di servizio	(RP) Responsabile di procedimento										
01101.03.0447	SPESE PER ACQUISTO D.P.I.E MATERIALE VARIO EMERGENZA SANITARIA RS: Il Responsabile Settore Tecnico		2022 2023 2024	0,00 0,00 0,00	1.500,00 0,00 0,00	1.500,00 0,00 0,00	0,00 0,00 0,00	0,00 0,00 0,00	0,00	1.500,00 0,00 0,00	0,00 0,00 0,00	0,00 0,00 0,00
01111.02.0360	TASSA E/O TARIFFA SMALTIMENTO RIFIUTI UFFICI COMUNALI RS: Il Responsabile Settore Tecnico		2022 2023 2024	1.300,00 1.300,00 1.300,00	600,00 0,00 0,00	1.900,00 1.300,00 1.300,00	1.803,42 0,00 0,00	0,00 0,00 0,00	1.803,42	96,58 1.300,00 1.300,00	94,92 0,00 0,00	100,00
01111.03.0210	SPESE MANUTENZIONE IMMOBILI UFFICI (finanziato con oneri) RS: Il Responsabile Settore Tecnico		2022 2023 2024	700,00 700,00 700,00	700,00 0,00 0,00	1.400,00 700,00 700,00	842,02 0,00 0,00	0,00 0,00 0,00	842,02	557,98 700,00 700,00	60,14 0,00 0,00	100,00
01111.03.0215	SPESE DI MANUTENZIONE E FUNZIONAMENTO DEGLI UFFICI RS: Il Responsabile Settore Tecnico		2022 2023 2024	500,00 500,00 500,00	1.000,00 0,00 0,00	1.500,00 500,00 500,00	575,42 0,00 0,00	0,00 0,00 0,00	492,65	924,58 500,00 500,00	38,36 0,00 0,00	85,62
01111.03.0348	CONSUMI ENERGIA ELETTRICA UFFICI COMUNALI RS: Il Responsabile Settore Tecnico		2022 2023 2024	16.000,00 16.000,00 16.000,00	6.000,00 0,00 0,00	22.000,00 16.000,00 16.000,00	20.645,95 13.000,00 0,00	0,00 0,00 0,00	16.640,47	1.354,05 3.000,00 16.000,00	93,84 81,25 0,00	80,60
01111.03.0349	SPESE FUNZIONAMENTO CENTRO ELETTRONICO RS: Il Responsabile Settore Tecnico		2022 2023 2024	7.000,00 7.000,00 7.000,00	0,00 0,00 0,00	7.000,00 7.000,00 7.000,00	6.002,40 0,00 0,00	0,00 0,00 0,00	6.002,40	997,60 7.000,00 7.000,00	85,75 0,00 0,00	100,00
01111.03.0350	SPESE FUNZIONAMENTO CENTRO ELETTRONICO RS: Il Responsabile Settore Tecnico		2022 2023 2024	75.000,00 75.000,00 75.000,00	4.868,00 0,00 0,00	79.868,00 75.000,00 75.000,00	73.449,78 55.231,52 0,00	0,00 0,00 0,00	73.449,78	6.418,22 19.768,48 75.000,00	91,96 73,64 0,00	100,00
01111.03.0351	SPESE PER FUNZIONAMENTO UFFICI COMUNALI CONSUMI GAS RS: Il Responsabile Settore Tecnico		2022 2023 2024	26.000,00 26.000,00 26.000,00	1.850,00 0,00 0,00	27.850,00 26.000,00 26.000,00	27.845,77 13.959,50 0,00	0,00 0,00 0,00	27.845,77	4,23 12.040,50 26.000,00	99,98 53,69 0,00	100,00
01111.03.0353	CONSUMI ACQUA UFFICI COMUNALI RS: Il Responsabile Settore Tecnico		2022 2023 2024	1.500,00 1.500,00 1.500,00	0,00 0,00 0,00	1.500,00 1.500,00 1.500,00	537,18 1.300,00 0,00	0,00 0,00 0,00	395,91	962,82 200,00 1.500,00	35,81 86,67 0,00	73,70

Codifica	Descrizione		Anno comp.	previsione (A)	variazioni (C - A)	assestato (C)	impegnato (D)	prenotato (F)	speso (G)	disponibilità (I=C-D-F)	% impegn. (E=D/C)	% speso (H=G/D)
	(RS) Responsabile di servizio	(RP) Responsabile di procedimento										
01111.03.0354	CONSUMI TELEFONICI UFFICI COMUNALI		2022	22.000,00	1.600,00	23.600,00	21.856,58	0,00	19.703,24	1.743,42	92,61	90,15
	RS: Il Responsabile Settore Tecnico		2023	22.000,00	0,00	22.000,00	21.962,00	0,00	0,00	38,00	99,83	
			2024	22.000,00	0,00	22.000,00	2.562,00	0,00	0,00	19.438,00	11,64	
01111.03.0355	SPESE DI PULIZIA UFFICI		2022	39.000,00	6.742,00	45.742,00	42.534,56	0,00	39.607,13	3.207,44	92,99	93,12
	RS: Il Responsabile Settore Tecnico		2023	39.000,00	0,00	39.000,00	8.782,29	0,00	0,00	30.217,71	22,52	
			2024	39.000,00	0,00	39.000,00	0,00	0,00	0,00	39.000,00	0,00	
01111.03.0363	SPESE NOLEGGIO FOTOCOPIATORE		2022	2.000,00	0,00	2.000,00	1.522,56	0,00	1.141,92	477,44	76,13	75,00
	RS: Il Responsabile Settore Tecnico		2023	2.000,00	0,00	2.000,00	1.522,56	0,00	0,00	477,44	76,13	
			2024	2.000,00	0,00	2.000,00	0,00	0,00	0,00	2.000,00	0,00	
01111.03.0365	SPESE PER GESTIONE DOCUMENTALE E CONSERVAZIONE SOSTITUTIVA		2022	4.000,00	0,00	4.000,00	3.392,82	0,00	0,00	607,18	84,82	0,00
	RS: Il Responsabile Settore Tecnico		2023	4.000,00	0,00	4.000,00	0,00	0,00	0,00	4.000,00	0,00	
			2024	4.000,00	0,00	4.000,00	0,00	0,00	0,00	4.000,00	0,00	
01111.03.0366	MANUTENZIONE IMPIANTI E MACCHINARI (finanziato con oneri)		2022	9.000,00	-1.900,00	7.100,00	6.629,37	0,00	6.102,99	470,63	93,37	92,06
	RS: Il Responsabile Settore Tecnico		2023	9.000,00	0,00	9.000,00	892,57	0,00	0,00	8.107,43	9,92	
			2024	9.000,00	0,00	9.000,00	0,00	0,00	0,00	9.000,00	0,00	
01112.02.5910	MANUTENZIONE STRAORDINARIA MUNICIPIO		2022	10.000,00	35.573,50	45.573,50	39.528,00	0,00	2.314,34	6.045,50	86,73	5,85
	RS: Il Responsabile Settore Tecnico		2023	10.000,00	0,00	10.000,00	5.996,55	0,00	0,00	4.003,45	59,97	
			2024	10.000,00	0,00	10.000,00	0,00	0,00	0,00	10.000,00	0,00	
01112.02.5911	SEDE MUNICIPALE TETTO FOTOVOLTAICO		2022	38.650,00	-14.897,67	23.752,33	1.475,71	0,00	0,00	22.276,62	6,21	0,00
	RS: Il Responsabile Settore Tecnico		2023	0,00	37.173,89	37.173,89	37.173,89	0,00	0,00	0,00	100,00	
			2024	0,00	0,00	0,00	0,00	0,00	0,00	0,00	0,00	
01112.02.5914	RISTRUTTURAZIONE SEDE MUNICIPALE		2022	238.428,00	54.256,99	292.684,99	27.279,20	0,00	27.279,20	265.405,79	9,32	100,00
	RS: Il Responsabile Settore Tecnico		2023	0,00	344.849,60	344.849,60	344.849,60	0,00	0,00	0,00	100,00	
			2024	0,00	0,00	0,00	0,00	0,00	0,00	0,00	0,00	
01112.02.5920	ACQUISTO STRAORDINARIO DI ARREDI ED ATTREZZATURE PER GLI UFFICI COMUNALI		2022	10.000,00	0,00	10.000,00	0,00	0,00	0,00	10.000,00	0,00	0,00
	RS: Il Responsabile Settore Tecnico		2023	0,00	0,00	0,00	0,00	0,00	0,00	0,00	0,00	
			2024	0,00	0,00	0,00	0,00	0,00	0,00	0,00	0,00	

Codifica	Descrizione		Anno comp.	previsione (A)	variazioni (C - A)	assestato (C)	impegnato (D)	prenotato (F)	speso (G)	disponibilità (I=C-D-F)	% impegn. (E=D/C)	% speso (H=G/D)
	(RS) Responsabile di servizio	(RP) Responsabile di procedimento										
01112.02.5925	ACQUISTO ATTREZZATURE		2022	8.500,00	36.397,48	44.897,48	5.058,12	0,00	5.058,12	39.839,36	11,27	100,00
	RS: Il Responsabile Settore Tecnico		2023	6.000,00	0,00	6.000,00	31.294,62	0,00	0,00	-25.294,62	521,58	
			2024	6.000,00	0,00	6.000,00	0,00	0,00	0,00	6.000,00	0,00	
01112.03.5961	CONTRIBUTI STRAORDINARI PER INVESTIMENTI ENTI DI CULTO (FINANZIATI CON 8% URBANIZZAZIONE SECONDARIA)		2022	8.000,00	299,27	8.299,27	6.797,19	0,00	6.797,19	1.502,08	81,90	100,00
	RS: Il Responsabile Settore Tecnico		2023	8.000,00	0,00	8.000,00	0,00	0,00	0,00	8.000,00	0,00	
			2024	8.000,00	0,00	8.000,00	0,00	0,00	0,00	8.000,00	0,00	
01112.05.5912	F.P.V. MANUTENZIONE STRAORDINARIA MUNICIPIO		2022	0,00	179.271,30	179.271,30	0,00	0,00	0,00	179.271,30	0,00	0,00
	RS: Il Responsabile Settore Tecnico		2023	0,00	0,00	0,00	0,00	0,00	0,00	0,00	0,00	
			2024	0,00	0,00	0,00	0,00	0,00	0,00	0,00	0,00	
01112.05.5923	F.P.V. ACQUISTO STRAORDINARIO ARREDI E ATTREZZATURE		2022	0,00	0,00	0,00	0,00	0,00	0,00	0,00	0,00	0,00
	RS: Il Responsabile Settore Tecnico		2023	0,00	0,00	0,00	0,00	0,00	0,00	0,00	0,00	
			2024	0,00	0,00	0,00	0,00	0,00	0,00	0,00	0,00	
03011.03.1250	SPESE PER IL PARCO MEZZI IN DOTAZIONE AI SERVIZI DI POLIZIA MUNICIPALE		2022	3.000,00	0,00	3.000,00	1.304,41	0,00	1.196,17	1.695,59	43,48	91,70
	RS: Il Responsabile Settore Tecnico		2023	3.000,00	0,00	3.000,00	2.000,00	0,00	0,00	1.000,00	66,67	
			2024	3.000,00	0,00	3.000,00	2.000,00	0,00	0,00	1.000,00	66,67	
03012.02.5980	MANUTENZIONE STRAORDINARIA VIDEOSORVEGLIANZA		2022	10.000,00	-10.000,00	0,00	0,00	0,00	0,00	0,00	0,00	0,00
	RS: Il Responsabile Settore Tecnico		2023	10.000,00	0,00	10.000,00	0,00	0,00	0,00	10.000,00	0,00	
			2024	10.000,00	0,00	10.000,00	0,00	0,00	0,00	10.000,00	0,00	
03012.02.5992	ACQUISTO ATTREZZATURE		2022	20.000,00	13.511,50	33.511,50	13.511,50	0,00	13.511,50	20.000,00	40,32	100,00
	RS: Il Responsabile Settore Tecnico		2023	20.000,00	0,00	20.000,00	0,00	0,00	0,00	20.000,00	0,00	
			2024	20.000,00	0,00	20.000,00	0,00	0,00	0,00	20.000,00	0,00	
04011.03.1626	GESTIONE CALORE SCUOLE MATERNE		2022	60.000,00	48.810,00	108.810,00	108.800,75	0,00	103.005,26	9,25	99,99	94,67
	RS: Il Responsabile Settore Tecnico		2023	60.000,00	0,00	60.000,00	56.694,74	0,00	0,00	3.305,26	94,49	
			2024	60.000,00	0,00	60.000,00	0,00	0,00	0,00	60.000,00	0,00	
04011.03.1627	CONSUMI TELEFONICI SCUOLE MATERNE		2022	3.100,00	0,00	3.100,00	3.019,15	0,00	2.814,38	80,85	97,39	93,22
	RS: Il Responsabile Settore Tecnico		2023	3.100,00	0,00	3.100,00	3.100,00	0,00	0,00	0,00	100,00	
			2024	3.100,00	0,00	3.100,00	0,00	0,00	0,00	3.100,00	0,00	

Codifica	Descrizione		Anno comp.	previsione (A)	variazioni (C - A)	assestato (C)	impegnato (D)	prenotato (F)	speso (G)	disponibilità (I=C-D-F)	% impegn. (E=D/C)	% speso (H=G/D)	
	(RS) Responsabile di servizio	(RP) Responsabile di procedimento											
04011.03.1628	CONSUMI ACQUA SCUOLE MATERNE		2022	3.000,00	800,00	3.800,00	3.800,00	0,00	3.245,22	0,00	100,00	85,40	
	RS: Il Responsabile Settore Tecnico		2023	3.000,00	0,00	3.000,00	3.500,00	0,00	0,00	-500,00	0,00	116,67	
			2024	3.000,00	0,00	3.000,00	0,00	0,00	0,00	3.000,00	0,00	0,00	
04011.03.1629	CONSUMI ENERGIA ELETTRICA SCUOLE MATERNE		2022	14.000,00	-2.000,00	12.000,00	11.017,46	0,00	9.000,63	982,54	91,81	81,69	
	RS: Il Responsabile Settore Tecnico		2023	14.000,00	0,00	14.000,00	11.000,00	0,00	0,00	3.000,00	0,00	78,57	
			2024	14.000,00	0,00	14.000,00	0,00	0,00	0,00	14.000,00	0,00	0,00	
04011.03.1630	SPESE DI MANTENIMENTO E DI FUNZIONAMENTO SCUOLE MATERNE (finanziato con oneri)		2022	500,00	0,00	500,00	192,64	0,00	124,55	307,36	38,53	64,65	
	RS: Il Responsabile Settore Tecnico		2023	500,00	0,00	500,00	0,00	0,00	0,00	500,00	0,00	0,00	
			2024	500,00	0,00	500,00	0,00	0,00	0,00	500,00	0,00	0,00	
04011.03.1631	SPESE MANUTENZIONE SCUOLE MATERNE (finanziato con oneri)		2022	7.000,00	0,00	7.000,00	5.680,00	0,00	1.286,67	1.320,00	81,14	22,65	
	RS: Il Responsabile Settore Tecnico		2023	7.000,00	0,00	7.000,00	0,00	0,00	0,00	7.000,00	0,00	0,00	
			2024	7.000,00	0,00	7.000,00	0,00	0,00	0,00	7.000,00	0,00	0,00	
04011.03.1632	SPESE DI MANUTENZIONE IMPIANTI E MACCHINARI (finanziato con oneri)		2022	10.000,00	-800,00	9.200,00	8.721,57	0,00	6.064,12	478,43	94,80	69,53	
	RS: Il Responsabile Settore Tecnico		2023	10.000,00	0,00	10.000,00	309,80	0,00	0,00	9.690,20	3,10	0,00	
			2024	10.000,00	0,00	10.000,00	0,00	0,00	0,00	10.000,00	0,00	0,00	
04012.02.6711	MANUTENZIONE STRAORDINARIA SCUOLE MATERNE		2022	30.000,00	-9.147,64	20.852,36	10.782,36	0,00	2.852,36	10.070,00	51,71	26,45	
	RS: Il Responsabile Settore Tecnico		2023	20.000,00	0,00	20.000,00	0,00	0,00	0,00	20.000,00	0,00	0,00	
			2024	20.000,00	0,00	20.000,00	0,00	0,00	0,00	20.000,00	0,00	0,00	
04012.02.6715	ACQUISTO STRAORDINARIO MOBILI E ATTREZZATURE PER SCUOLE MATERNE		2022	0,00	14.142,00	14.142,00	0,00	0,00	0,00	14.142,00	0,00	0,00	
	RS: Il Responsabile Settore Tecnico		2023	0,00	0,00	0,00	13.031,00	0,00	0,00	-13.031,00	0,00	0,00	
			2024	0,00	0,00	0,00	0,00	0,00	0,00	0,00	0,00	0,00	
04012.02.6717	ACQUISTO ATTEZZATURE SCUOLE MATERNE		2022	0,00	0,00	0,00	0,00	0,00	0,00	0,00	0,00	0,00	
	RS: Il Responsabile Settore Tecnico		2023	0,00	0,00	0,00	0,00	0,00	0,00	0,00	0,00	0,00	
			2024	0,00	0,00	0,00	0,00	0,00	0,00	0,00	0,00	0,00	
04012.05.6718	F.P.V. ACQUISTO MOBILI ED ATTREZZATURE		2022	0,00	0,00	0,00	0,00	0,00	0,00	0,00	0,00	0,00	
	RS: Il Responsabile Settore Tecnico		2023	0,00	0,00	0,00	0,00	0,00	0,00	0,00	0,00	0,00	
			2024	0,00	0,00	0,00	0,00	0,00	0,00	0,00	0,00	0,00	

Codifica	Descrizione		Anno comp.	previsione (A)	variazioni (C - A)	assestato (C)	impegnato (D)	prenotato (F)	speso (G)	disponibilità (I=C-D-F)	% impegn. (E=D/C)	% speso (H=G/D)
	(RS) Responsabile di servizio	(RP) Responsabile di procedimento										
04021.03.1726	GESTIONE CALORE SCUOLA ELEMENTARE		2022	49.000,00	0,00	49.000,00	46.270,17	0,00	46.270,17	2.729,83	94,43	100,00
	RS: Il Responsabile Settore Tecnico		2023	49.000,00	0,00	49.000,00	23.318,75	0,00		25.681,25	47,59	
			2024	49.000,00	0,00	49.000,00	0,00	0,00		49.000,00	0,00	
04021.03.1727	CONSUMI TELEFONICI SCUOLA ELEMENTARE		2022	4.500,00	0,00	4.500,00	4.428,19	0,00	4.059,92	71,81	98,40	91,68
	RS: Il Responsabile Settore Tecnico		2023	4.500,00	0,00	4.500,00	4.500,00	0,00		0,00	100,00	
			2024	4.500,00	0,00	4.500,00	0,00	0,00		4.500,00	0,00	
04021.03.1728	CONSUMI ACQUA SCUOLA ELEMENTARE		2022	2.000,00	0,00	2.000,00	1.461,00	0,00	964,37	539,00	73,05	66,01
	RS: Il Responsabile Settore Tecnico		2023	2.000,00	0,00	2.000,00	2.000,00	0,00		0,00	100,00	
			2024	2.000,00	0,00	2.000,00	0,00	0,00		2.000,00	0,00	
04021.03.1729	CONSUMI ENERGIA ELETTRICA SCUOLE ELEMENTARI		2022	8.500,00	-1.500,00	7.000,00	6.302,53	0,00	4.656,12	697,47	90,04	73,88
	RS: Il Responsabile Settore Tecnico		2023	8.500,00	-130,00	8.370,00	7.000,00	0,00		1.370,00	83,63	
			2024	8.500,00	0,00	8.500,00	0,00	0,00		8.500,00	0,00	
04021.03.1730	SPESE DI MANTENIMENTO E DI FUNZIONAMENTO DELLE SCUOLE ELEMENTARI (finanziato con oneri)		2022	600,00	0,00	600,00	195,04	0,00	126,95	404,96	32,51	65,09
	RS: Il Responsabile Settore Tecnico		2023	600,00	0,00	600,00	0,00	0,00		600,00	0,00	
			2024	600,00	0,00	600,00	0,00	0,00		600,00	0,00	
04021.03.1731	SPESE MANUTENZIONE SCUOLE ELEMENTARI (finanziato con oneri)		2022	7.000,00	0,00	7.000,00	5.760,30	0,00	760,30	1.239,70	82,29	13,20
	RS: Il Responsabile Settore Tecnico		2023	7.000,00	0,00	7.000,00	0,00	0,00		7.000,00	0,00	
			2024	7.000,00	0,00	7.000,00	0,00	0,00		7.000,00	0,00	
04021.03.1732	SPESE DI MANUTENZIONE IMPIANTI E MACCHINARI (finanziato con oneri)		2022	5.500,00	500,00	6.000,00	5.562,90	0,00	1.734,72	437,10	92,72	31,18
	RS: Il Responsabile Settore Tecnico		2023	5.500,00	0,00	5.500,00	210,38	0,00		5.289,62	3,82	
			2024	5.500,00	0,00	5.500,00	0,00	0,00		5.500,00	0,00	
04021.03.1735	CONSUMI ENERGIA ELETTRICA DIREZIONE DIDATTICA		2022	200,00	0,00	200,00	0,00	0,00	0,00	200,00	0,00	0,00
	RS: Il Responsabile Settore Tecnico		2023	200,00	0,00	200,00	0,00	0,00		200,00	0,00	
			2024	200,00	0,00	200,00	0,00	0,00		200,00	0,00	
04021.03.1737	GESTIONE CALORE DIREZIONE DIDATTICA		2022	3.800,00	3.710,00	7.510,00	7.501,26	0,00	7.057,12	8,74	99,88	94,08
	RS: Il Responsabile Settore Tecnico		2023	3.800,00	130,00	3.930,00	3.928,47	0,00		1,53	99,96	
			2024	3.800,00	0,00	3.800,00	0,00	0,00		3.800,00	0,00	

Codifica	Descrizione		Anno comp.	previsione (A)	variazioni (C - A)	assestato (C)	impegnato (D)	prenotato (F)	speso (G)	disponibilità (I=C-D-F)	% impegn. (E=D/C)	% speso (H=G/D)	
	(RS) Responsabile di servizio	(RP) Responsabile di procedimento											
04021.03.1738	CONSUMI ACQUA DIREZIONE DIDATTICA RS: Il Responsabile Settore Tecnico		2022	200,00	0,00	200,00	34,12	0,00	27,35	165,88	17,06	80,16	
			2023	200,00	0,00	200,00	150,00	0,00	0,00	50,00	75,00	75,00	
			2024	200,00	0,00	200,00	0,00	0,00	0,00	200,00	0,00	0,00	
04021.03.1742	SPESE PER SANIFICAZIONE RS: Il Responsabile Settore Tecnico		2022	0,00	0,00	0,00	0,00	0,00	0,00	0,00	0,00	0,00	
			2023	0,00	0,00	0,00	0,00	0,00	0,00	0,00	0,00	0,00	
			2024	0,00	0,00	0,00	0,00	0,00	0,00	0,00	0,00	0,00	
04021.03.1826	GESTIONE CALORE SCUOLA MEDIA RS: Il Responsabile Settore Tecnico		2022	52.000,00	6.910,00	58.910,00	58.902,44	0,00	58.902,44	7,56	99,99	100,00	
			2023	52.000,00	0,00	52.000,00	28.688,17	0,00	0,00	23.311,83	55,17	55,17	
			2024	52.000,00	0,00	52.000,00	0,00	0,00	0,00	52.000,00	0,00	0,00	
04021.03.1827	CONSUMI TELEFONICI SCUOLA MEDIA RS: Il Responsabile Settore Tecnico		2022	3.700,00	0,00	3.700,00	3.479,49	0,00	3.274,72	220,51	94,04	94,12	
			2023	3.700,00	0,00	3.700,00	3.700,00	0,00	0,00	0,00	0,00	100,00	
			2024	3.700,00	0,00	3.700,00	0,00	0,00	0,00	3.700,00	0,00	0,00	
04021.03.1828	CONSUMI ACQUA SCUOLA MEDIA RS: Il Responsabile Settore Tecnico		2022	2.500,00	0,00	2.500,00	1.934,71	0,00	1.517,79	565,29	77,39	78,45	
			2023	2.500,00	0,00	2.500,00	2.300,00	0,00	0,00	200,00	92,00	92,00	
			2024	2.500,00	0,00	2.500,00	0,00	0,00	0,00	2.500,00	0,00	0,00	
04021.03.1829	CONSUMI ENERGIA ELETTRICA SCUOLA MEDIA RS: Il Responsabile Settore Tecnico		2022	12.000,00	0,00	12.000,00	10.531,89	0,00	8.176,87	1.468,11	87,77	77,64	
			2023	12.000,00	0,00	12.000,00	8.000,00	0,00	0,00	4.000,00	66,67	66,67	
			2024	12.000,00	0,00	12.000,00	0,00	0,00	0,00	12.000,00	0,00	0,00	
04021.03.1830	SPESE DI MANTENIMENTO E DI FUNZIONAMENTO SCUOLA MEDIA STATALE (finanziato con oneri) RS: Il Responsabile Settore Tecnico		2022	500,00	0,00	500,00	124,82	0,00	79,43	375,18	24,96	63,64	
			2023	500,00	0,00	500,00	0,00	0,00	0,00	500,00	0,00	0,00	
			2024	500,00	0,00	500,00	0,00	0,00	0,00	500,00	0,00	0,00	
04021.03.1831	SPESE DI MANUTENZIONE SCUOLA MEDIA STATALE (finanziato con oneri) RS: Il Responsabile Settore Tecnico		2022	7.000,00	0,00	7.000,00	5.449,92	0,00	3.757,24	1.550,08	77,86	68,94	
			2023	7.000,00	0,00	7.000,00	0,00	0,00	0,00	7.000,00	0,00	0,00	
			2024	7.000,00	0,00	7.000,00	0,00	0,00	0,00	7.000,00	0,00	0,00	
04021.03.1832	SPESE DI MANUTENZIONE IMPIANTI E MACCHINARI (finanziato con oneri) RS: Il Responsabile Settore Tecnico		2022	7.000,00	-260,00	6.740,00	5.993,89	0,00	3.102,12	746,11	88,93	51,75	
			2023	7.000,00	0,00	7.000,00	559,07	0,00	0,00	6.440,93	7,99	7,99	
			2024	7.000,00	0,00	7.000,00	0,00	0,00	0,00	7.000,00	0,00	0,00	

Codifica	Descrizione		Anno comp.	previsione (A)	variazioni (C - A)	assestato (C)	impegnato (D)	prenotato (F)	speso (G)	disponibilità (I=C-D-F)	% impegn. (E=D/C)	% speso (H=G/D)		
	(RS) Responsabile di servizio	(RP) Responsabile di procedimento												
04022.02.6815	MANUTENZIONE STRAORDINARIA SCUOLE ELEMENTARI RS: Il Responsabile Settore Tecnico		2022	634.000,00	366.254,89	1.000.254,89	65.133,31	0,00	62.603,31	935.121,58	6,51	96,12		
			2023	10.000,00	0,00	10.000,00	174.039,97	0,00	0,00	0,00	-164.039,97	1.740,40	0,00	
			2024	10.000,00	0,00	10.000,00	0,00	0,00	0,00	0,00	0,00	10.000,00	0,00	0,00
04022.02.6816	MANUTENZIONE STRAORDINARIA SCUOLE ELEMENTARI FONDI PNRR RS: Il Responsabile Settore Tecnico		2022	0,00	624.000,00	624.000,00	0,00	0,00	0,00	0,00	624.000,00	0,00	0,00	
			2023	0,00	0,00	0,00	624.000,00	0,00	0,00	0,00	0,00	-624.000,00	0,00	0,00
			2024	0,00	0,00	0,00	0,00	0,00	0,00	0,00	0,00	0,00	0,00	0,00
04022.02.6819	ACQUISTO ATTREZZATURE INFORMATICHE SCUOLA PRIMARIA RS: Il Responsabile Settore Tecnico		2022	0,00	1.750,00	1.750,00	1.464,00	0,00	0,00	0,00	286,00	83,66	0,00	
			2023	0,00	0,00	0,00	0,00	0,00	0,00	0,00	0,00	0,00	0,00	0,00
			2024	0,00	0,00	0,00	0,00	0,00	0,00	0,00	0,00	0,00	0,00	0,00
04022.02.6820	ACQUISTO STRAORDINARIO MOBILI E ATTREZZATURE PER SCUOLE ELEMENTARI RS: Il Responsabile Settore Tecnico		2022	0,00	1.690,00	1.690,00	0,00	0,00	0,00	0,00	1.690,00	0,00	0,00	
			2023	0,00	0,00	0,00	1.690,00	0,00	0,00	0,00	0,00	-1.690,00	0,00	0,00
			2024	0,00	0,00	0,00	0,00	0,00	0,00	0,00	0,00	0,00	0,00	0,00
04022.02.6821	ACQUISTO STRAORDINARIO ATTREZZATURE SCUOLE ELEMENTARI RS: Il Responsabile Settore Tecnico		2022	10.000,00	0,00	10.000,00	0,00	0,00	0,00	0,00	10.000,00	0,00	0,00	
			2023	5.000,00	0,00	5.000,00	0,00	0,00	0,00	0,00	0,00	5.000,00	0,00	0,00
			2024	10.000,00	0,00	10.000,00	0,00	0,00	0,00	0,00	0,00	10.000,00	0,00	0,00
04022.02.6910	MANUTENZIONE STRAORDINARIA SCUOLE MEDIE RS: Il Responsabile Settore Tecnico		2022	560.000,00	205.214,53	765.214,53	61.762,10	0,00	55.816,10	703.452,43	8,07	90,37		
			2023	10.000,00	0,00	10.000,00	138.298,43	0,00	0,00	0,00	-128.298,43	1.382,98	0,00	
			2024	293.000,00	0,00	293.000,00	0,00	0,00	0,00	0,00	0,00	293.000,00	0,00	0,00
04022.02.6919	ACQUISTO ATTREZZATURE INFORMATICHE SCUOLE MEDIE RS: Il Responsabile Settore Tecnico		2022	0,00	1.750,00	1.750,00	1.464,00	0,00	0,00	0,00	286,00	83,66	0,00	
			2023	0,00	0,00	0,00	0,00	0,00	0,00	0,00	0,00	0,00	0,00	0,00
			2024	0,00	0,00	0,00	0,00	0,00	0,00	0,00	0,00	0,00	0,00	0,00
04022.02.6920	ACQUISTO STRAORDINARIO MOBILI E ATTREZZATURE SCUOLE MEDIE RS: Il Responsabile Settore Tecnico		2022	0,00	8.000,00	8.000,00	0,00	0,00	0,00	0,00	8.000,00	0,00	0,00	
			2023	0,00	0,00	0,00	8.000,00	0,00	0,00	0,00	0,00	-8.000,00	0,00	0,00
			2024	0,00	0,00	0,00	0,00	0,00	0,00	0,00	0,00	0,00	0,00	0,00
04022.02.6925	MANUTENZIONE STRAORDINARIA SCUOLE MEDIE RS: Il Responsabile Settore Tecnico		2022	0,00	0,00	0,00	0,00	0,00	0,00	0,00	0,00	0,00	0,00	
			2023	0,00	0,00	0,00	0,00	0,00	0,00	0,00	0,00	0,00	0,00	0,00
			2024	0,00	0,00	0,00	0,00	0,00	0,00	0,00	0,00	0,00	0,00	0,00

Codifica	Descrizione		Anno comp.	previsione (A)	variazioni (C - A)	assestato (C)	impegnato (D)	prenotato (F)	speso (G)	disponibilità (I=C-D-F)	% impegn. (E=D/C)	% speso (H=G/D)
	(RS) Responsabile di servizio	(RP) Responsabile di procedimento										
04022.02.6926	ACQUISTO STRAORDINARIO ATTREZZATURE SCUOLE MEDIE		2022	10.000,00	0,00	10.000,00	0,00	0,00	0,00	10.000,00	0,00	0,00
	RS: Il Responsabile Settore Tecnico		2023	5.000,00	0,00	5.000,00	0,00	0,00	0,00	5.000,00	0,00	0,00
			2024	5.000,00	0,00	5.000,00	0,00	0,00	0,00	5.000,00	0,00	0,00
04022.02.6927	MANUTENZIONE STRAORDINARIA SCUOLE MEDIE FONDI PNRR		2022	0,00	550.000,00	550.000,00	0,00	0,00	0,00	550.000,00	0,00	0,00
	RS: Il Responsabile Settore Tecnico		2023	0,00	0,00	0,00	550.000,00	0,00	0,00	-550.000,00	0,00	0,00
			2024	0,00	0,00	0,00	0,00	0,00	0,00	0,00	0,00	0,00
04022.05.6817	F.P.V. MANUTENZIONE STRAORDINARIA SCUOLE ELEMENTARI		2022	0,00	0,00	0,00	0,00	0,00	0,00	0,00	0,00	0,00
	RS: Il Responsabile Settore Tecnico		2023	0,00	0,00	0,00	0,00	0,00	0,00	0,00	0,00	0,00
			2024	0,00	0,00	0,00	0,00	0,00	0,00	0,00	0,00	0,00
04022.05.6818	F.P.V. MANUTENZIONE STR. SCUOLE ELEMENTARI FONDI PNRR		2022	0,00	0,00	0,00	0,00	0,00	0,00	0,00	0,00	0,00
	RS: Il Responsabile Settore Tecnico		2023	0,00	0,00	0,00	0,00	0,00	0,00	0,00	0,00	0,00
			2024	0,00	0,00	0,00	0,00	0,00	0,00	0,00	0,00	0,00
04022.05.6912	F.P.V. MANUTENZIONE STRAORDINARIA SCUOLE MEDIE		2022	0,00	0,00	0,00	0,00	0,00	0,00	0,00	0,00	0,00
	RS: Il Responsabile Settore Tecnico		2023	0,00	0,00	0,00	0,00	0,00	0,00	0,00	0,00	0,00
			2024	0,00	0,00	0,00	0,00	0,00	0,00	0,00	0,00	0,00
04022.05.6928	F.P.V. ACQUISTO MOBILI ED ATTREZZATURE		2022	0,00	0,00	0,00	0,00	0,00	0,00	0,00	0,00	0,00
	RS: Il Responsabile Settore Tecnico		2023	0,00	0,00	0,00	0,00	0,00	0,00	0,00	0,00	0,00
			2024	0,00	0,00	0,00	0,00	0,00	0,00	0,00	0,00	0,00
04022.05.6929	F.P.V. MANUTENZIONE STR. SCUOLE MEDIE FONDI PNRR		2022	0,00	0,00	0,00	0,00	0,00	0,00	0,00	0,00	0,00
	RS: Il Responsabile Settore Tecnico		2023	0,00	0,00	0,00	0,00	0,00	0,00	0,00	0,00	0,00
			2024	0,00	0,00	0,00	0,00	0,00	0,00	0,00	0,00	0,00
04061.03.1932	SPESE PER IL SERVIZIO DELLE MENSE SCOLASTICHE (finanziato con oneri)		2022	200,00	0,00	200,00	0,00	0,00	0,00	200,00	0,00	0,00
	RS: Il Responsabile Settore Tecnico		2023	200,00	0,00	200,00	0,00	0,00	0,00	200,00	0,00	0,00
			2024	200,00	0,00	200,00	0,00	0,00	0,00	200,00	0,00	0,00
04061.03.1934	CONSUMI ENERGIA ELETTRICA MENSA SCOLASTICA		2022	1.700,00	0,00	1.700,00	1.616,08	0,00	1.063,29	83,92	95,06	65,79
	RS: Il Responsabile Settore Tecnico		2023	1.700,00	0,00	1.700,00	1.500,00	0,00	200,00	200,00	88,23	
			2024	1.700,00	0,00	1.700,00	0,00	0,00	1.700,00	1.700,00	0,00	

Codifica	Descrizione		Anno comp.	previsione (A)	variazioni (C - A)	assestato (C)	impegnato (D)	prenotato (F)	speso (G)	disponibilità (I=C-D-F)	% impegn. (E=D/C)	% speso (H=G/D)
	(RS) Responsabile di servizio	(RP) Responsabile di procedimento										
04061.03.1935	GESTIONE CALORE MENSA SCOLASTICA	RS: Il Responsabile Settore Tecnico	2022	7.000,00	0,00	7.000,00	6.544,72	0,00	6.544,72	455,28	93,50	100,00
			2023	7.000,00	0,00	7.000,00	3.187,58	0,00		3.812,42	45,54	
			2024	7.000,00	0,00	7.000,00	0,00	0,00		7.000,00	0,00	
04061.03.1936	MANUTENZIONE IMPIANTI E MACCHINARI (finanziato con oneri)	RS: Il Responsabile Settore Tecnico	2022	2.500,00	0,00	2.500,00	1.250,28	0,00	1.208,31	1.249,72	50,01	96,64
			2023	2.500,00	0,00	2.500,00	91,47	0,00		2.408,53	3,66	
			2024	2.500,00	0,00	2.500,00	0,00	0,00		2.500,00	0,00	
04061.03.1941	SPESE PER SANIFICAZIONE MENSA SCOLASTICA PER EMERGENZA SANITARIA COVID 19	RS: Il Responsabile Settore Tecnico	2022	7.686,00	3.000,00	10.686,00	1.647,00	0,00	1.647,00	9.039,00	15,41	100,00
			2023	0,00	0,00	0,00	0,00	0,00		0,00	0,00	
			2024	0,00	0,00	0,00	0,00	0,00		0,00	0,00	
04071.03.1954	SPESE PER PIANO DIRITTO ALLO STUDIO	RS: Il Responsabile Settore Tecnico	2022	6.900,00	0,00	6.900,00	6.810,65	0,00	6.810,65	89,35	98,70	100,00
			2023	6.900,00	0,00	6.900,00	3.660,00	0,00		3.240,00	53,04	
			2024	6.900,00	0,00	6.900,00	0,00	0,00		6.900,00	0,00	
05011.02.2360	TASSA E/O TARIFFA SMALTIMENTO RIFIUTI CENTRO CIVICO SAN FEDELE	RS: Il Responsabile Settore Tecnico	2022	1.710,00	-900,00	810,00	241,03	0,00	241,03	568,97	29,76	100,00
			2023	1.710,00	0,00	1.710,00	0,00	0,00		1.710,00	0,00	
			2024	1.710,00	0,00	1.710,00	0,00	0,00		1.710,00	0,00	
05011.03.2234	SPESE DI MANTENIMENTO E DI FUNZIONAMENTO CENTRO CIVICO (finanziato con oneri)	RS: Il Responsabile Settore Tecnico	2022	400,00	0,00	400,00	124,42	0,00	124,42	275,58	31,11	100,00
			2023	400,00	0,00	400,00	0,00	0,00		400,00	0,00	
			2024	400,00	0,00	400,00	0,00	0,00		400,00	0,00	
05011.03.2240	CONSUMI ACQUA BENI DI INTERESSE STORICO	RS: Il Responsabile Settore Tecnico	2022	300,00	150,00	450,00	312,92	0,00	244,34	137,08	69,54	78,08
			2023	300,00	0,00	300,00	300,00	0,00		0,00	100,00	
			2024	300,00	0,00	300,00	0,00	0,00		300,00	0,00	
05011.03.2242	GESTIONE CALORE BENI DI INTERESSE STORICO	RS: Il Responsabile Settore Tecnico	2022	6.500,00	2.970,00	9.470,00	9.462,67	0,00	9.083,94	7,33	99,92	96,00
			2023	6.500,00	0,00	6.500,00	4.577,21	0,00		1.922,79	70,42	
			2024	6.500,00	0,00	6.500,00	0,00	0,00		6.500,00	0,00	

Codifica	Descrizione		Anno comp.	previsione (A)	variazioni (C - A)	assestato (C)	impegnato (D)	prenotato (F)	speso (G)	disponibilità (I=C-D-F)	% impegn. (E=D/C)	% speso (H=G/D)
	(RS) Responsabile di servizio	(RP) Responsabile di procedimento										
05011.03.2243	CONSUMI ENERGIA ELETTRICA BENI DI INTERESSE STORICO		2022	3.500,00	0,00	3.500,00	2.598,78	0,00	1.519,12	901,22	74,25	58,45
	RS: Il Responsabile Settore Tecnico		2023	3.500,00	0,00	3.500,00	2.500,00	0,00	0,00	1.000,00	71,43	
			2024	3.500,00	0,00	3.500,00	0,00	0,00	0,00	3.500,00	0,00	0,00
05011.03.2244	MANUTENZIONE IMPIANTI E MACCHINARI SALA CIVICA (finanziato con oneri)		2022	3.000,00	550,00	3.550,00	3.162,50	0,00	2.583,58	387,50	89,09	81,69
	RS: Il Responsabile Settore Tecnico		2023	3.000,00	0,00	3.000,00	72,15	0,00	0,00	2.927,85	2,40	
			2024	3.000,00	0,00	3.000,00	0,00	0,00	0,00	3.000,00	0,00	0,00
05011.03.2248	SPESE PULIZIA SALA CIVICA		2022	800,00	0,00	800,00	597,24	0,00	547,47	202,76	74,66	91,67
	RS: Il Responsabile Settore Tecnico		2023	800,00	0,00	800,00	149,32	0,00	0,00	650,68	18,67	
			2024	800,00	0,00	800,00	0,00	0,00	0,00	800,00	0,00	0,00
05011.03.2249	SPESE PER ACQUISTO BENI		2022	400,00	0,00	400,00	115,22	0,00	69,83	284,78	28,80	60,61
	RS: Il Responsabile Settore Tecnico		2023	400,00	0,00	400,00	0,00	0,00	0,00	400,00	0,00	
			2024	400,00	0,00	400,00	0,00	0,00	0,00	400,00	0,00	0,00
05011.03.2258	SPESE PER SANIFICAZIONE		2022	2.000,00	1.000,00	3.000,00	457,50	0,00	457,50	2.542,50	15,25	100,00
	RS: Il Responsabile Settore Tecnico		2023	0,00	0,00	0,00	0,00	0,00	0,00	0,00	0,00	
			2024	0,00	0,00	0,00	0,00	0,00	0,00	0,00	0,00	0,00
05012.02.7360	MANUTENZIONE STRAORDINARIA CENTRI CIVICI		2022	10.000,00	-10.000,00	0,00	0,00	0,00	0,00	0,00	0,00	0,00
	RS: Il Responsabile Settore Tecnico		2023	5.000,00	0,00	5.000,00	0,00	0,00	0,00	5.000,00	0,00	
			2024	10.000,00	0,00	10.000,00	0,00	0,00	0,00	10.000,00	0,00	0,00
05012.02.7382	INTERVENTO DI VALORIZZAZIONE POZZO DI VANZONE		2022	0,00	30.000,00	30.000,00	29.572,80	0,00	29.572,80	427,20	98,58	100,00
	RS: Il Responsabile Settore Tecnico		2023	0,00	0,00	0,00	0,00	0,00	0,00	0,00	0,00	
			2024	0,00	0,00	0,00	0,00	0,00	0,00	0,00	0,00	0,00
05021.02.2260	TASSA E/O TARIFFA SMALTIMENTO RIFIUTI ATTIVITA' CULTURALI		2022	500,00	100,00	600,00	449,03	0,00	449,03	150,97	74,84	100,00
	RS: Il Responsabile Settore Tecnico		2023	500,00	0,00	500,00	0,00	0,00	0,00	500,00	0,00	
			2024	500,00	0,00	500,00	0,00	0,00	0,00	500,00	0,00	0,00
05021.03.2225	SPESE NOLEGGIO FOTOCOPIATORE		2022	800,00	0,00	800,00	712,48	0,00	534,36	87,52	89,06	75,00
	RS: Il Responsabile Settore Tecnico		2023	800,00	0,00	800,00	712,48	0,00	0,00	87,52	89,06	
			2024	800,00	0,00	800,00	0,00	0,00	0,00	800,00	0,00	0,00

Codifica	Descrizione		Anno comp.	previsione (A)	variazioni (C - A)	assestato (C)	impegnato (D)	prenotato (F)	speso (G)	disponibilità (I=C-D-F)	% impegn. (E=D/C)	% speso (H=G/D)
	(RS) Responsabile di servizio	(RP) Responsabile di procedimento										
05021.03.2230		SPESE PER MANTENIMENTO E	2022	400,00	0,00	400,00	168,32	0,00	122,93	231,68	42,08	73,03
		FUNZIONAMENTO BIBLIOTECA COMUNALE -	2023	400,00	0,00	400,00	0,00	0,00	0,00	400,00	0,00	0,00
		CENTRO CIVICO CULTURALE - RS: Il Responsabile Settore Tecnico	2024	400,00	0,00	400,00	0,00	0,00	0,00	400,00	0,00	0,00
05021.03.2232		SPESE DI MANUTENZIONE IMPIANTI E	2022	3.000,00	1.200,00	4.200,00	3.476,74	0,00	2.770,24	723,26	82,78	79,68
		MACCHINARI (finanziato con oneri)	2023	3.000,00	0,00	3.000,00	124,67	0,00	0,00	2.875,33	4,16	0,00
		RS: Il Responsabile Settore Tecnico	2024	3.000,00	0,00	3.000,00	0,00	0,00	0,00	3.000,00	0,00	0,00
05021.03.2233		ACQUISTO BENI PER MANUTENZIONI	2022	0,00	0,00	0,00	0,00	0,00	0,00	0,00	0,00	0,00
		SETTORE CULTURALE (finanziato con oneri)	2023	0,00	0,00	0,00	0,00	0,00	0,00	0,00	0,00	0,00
		RS: Il Responsabile Settore Tecnico	2024	0,00	0,00	0,00	0,00	0,00	0,00	0,00	0,00	0,00
05021.03.2236		GESTIONE CALORE BIBLIOTECA COMUNALE	2022	14.000,00	1.660,00	15.660,00	15.654,48	0,00	15.395,50	5,52	99,97	98,35
		RS: Il Responsabile Settore Tecnico	2023	14.000,00	0,00	14.000,00	7.723,79	0,00	0,00	6.276,21	55,17	0,00
			2024	14.000,00	0,00	14.000,00	0,00	0,00	0,00	14.000,00	0,00	0,00
05021.03.2237		CONSUMI TELEFONIA FISSA BIBLIOTECA	2022	3.000,00	0,00	3.000,00	2.919,35	0,00	2.722,73	80,65	97,31	93,27
		RS: Il Responsabile Settore Tecnico	2023	3.000,00	0,00	3.000,00	3.000,00	0,00	0,00	0,00	100,00	0,00
			2024	3.000,00	0,00	3.000,00	0,00	0,00	0,00	3.000,00	0,00	0,00
05021.03.2238		CONSUMI ACQUA BIBLIOTECA	2022	300,00	200,00	500,00	295,99	0,00	243,64	204,01	59,20	82,31
		RS: Il Responsabile Settore Tecnico	2023	300,00	0,00	300,00	300,00	0,00	0,00	0,00	100,00	0,00
			2024	300,00	0,00	300,00	0,00	0,00	0,00	300,00	0,00	0,00
05021.03.2239		CONSUMI ENERGIA ELETTRICA BIBLIOTECA	2022	7.000,00	0,00	7.000,00	6.559,56	0,00	4.584,05	440,44	93,71	69,88
		RS: Il Responsabile Settore Tecnico	2023	7.000,00	0,00	7.000,00	5.000,00	0,00	0,00	2.000,00	71,43	0,00
			2024	7.000,00	0,00	7.000,00	0,00	0,00	0,00	7.000,00	0,00	0,00
05021.03.2241		SPESE DI PULIZIA BIBLIOTECA	2022	6.500,00	4.000,00	10.500,00	6.639,76	0,00	6.207,43	3.860,24	63,24	93,49
		RS: Il Responsabile Settore Tecnico	2023	6.500,00	0,00	6.500,00	1.296,99	0,00	0,00	5.203,01	19,95	0,00
			2024	6.500,00	0,00	6.500,00	0,00	0,00	0,00	6.500,00	0,00	0,00
05021.03.2246		SPESE MANUTENZIONE PER ATTIVITA' CULTURALI (finanziato con oneri)	2022	12.000,00	0,00	12.000,00	11.791,30	0,00	11.760,80	208,70	98,26	99,74
		RS: Il Responsabile Settore Tecnico	2023	12.000,00	-5.000,00	7.000,00	0,00	0,00	0,00	7.000,00	0,00	0,00
			2024	12.000,00	-5.000,00	7.000,00	0,00	0,00	0,00	7.000,00	0,00	0,00

Codifica	Descrizione		Anno comp.	previsione (A)	variazioni (C - A)	assestato (C)	impegnato (D)	prenotato (F)	speso (G)	disponibilità (I=C-D-F)	% impegn. (E=D/C)	% speso (H=G/D)
	(RS) Responsabile di servizio	(RP) Responsabile di procedimento										
05021.03.2247	SPESE MANUTENZIONE IMMOBILE BIBLIOTECA (finanziato con oneri) RS: Il Responsabile Settore Tecnico		2022	200,00	0,00	200,00	143,12	0,00	0,00	56,88	71,56	0,00
			2023	200,00	0,00	200,00	0,00	0,00	0,00	200,00	0,00	0,00
			2024	200,00	0,00	200,00	0,00	0,00	0,00	200,00	0,00	0,00
05021.03.2481	NOLEGGIO BAGNI CHIMICI RS: Il Responsabile Settore Tecnico		2022	750,00	0,00	750,00	549,00	0,00	549,00	201,00	73,20	100,00
			2023	750,00	0,00	750,00	0,00	0,00	0,00	750,00	0,00	0,00
			2024	750,00	0,00	750,00	0,00	0,00	0,00	750,00	0,00	0,00
05022.02.7330	ACQUISTO ATTREZZATURE RS: Il Responsabile Settore Tecnico		2022	10.000,00	0,00	10.000,00	0,00	0,00	0,00	10.000,00	0,00	0,00
			2023	5.000,00	0,00	5.000,00	0,00	0,00	0,00	5.000,00	0,00	0,00
			2024	5.000,00	0,00	5.000,00	0,00	0,00	0,00	5.000,00	0,00	0,00
05022.02.7340	BIBLIOTECA TETTO FOTOVOLTAICO RS: Il Responsabile Settore Tecnico		2022	25.767,00	-9.931,77	15.835,23	983,81	0,00	0,00	14.851,42	6,21	0,00
			2023	0,00	24.782,59	24.782,59	24.782,59	0,00	0,00	0,00	100,00	0,00
			2024	0,00	0,00	0,00	0,00	0,00	0,00	0,00	0,00	0,00
05022.05.7301	F.P.V. MANUTENZIONE STRAORDINARIA BIBLIOTECA RS: Il Responsabile Settore Tecnico		2022	0,00	11.899,39	11.899,39	0,00	0,00	0,00	11.899,39	0,00	0,00
			2023	0,00	0,00	0,00	0,00	0,00	0,00	0,00	0,00	0,00
			2024	0,00	0,00	0,00	0,00	0,00	0,00	0,00	0,00	0,00
06011.02.4160	TASSA E/O TARIFFA SMALTIMENTO RIFIUTI CAMPO SPORTIVO RS: Il Responsabile Settore Tecnico		2022	400,00	200,00	600,00	510,77	0,00	510,77	89,23	85,13	100,00
			2023	400,00	0,00	400,00	0,00	0,00	0,00	400,00	0,00	0,00
			2024	400,00	0,00	400,00	0,00	0,00	0,00	400,00	0,00	0,00
06011.03.4228	CANONI LEASING IN COSTRUIENDO RS: Il Responsabile Settore Tecnico		2022	272.000,00	0,00	272.000,00	269.720,15	0,00	269.720,15	2.279,85	99,16	100,00
			2023	272.000,00	0,00	272.000,00	0,00	0,00	0,00	272.000,00	0,00	0,00
			2024	272.000,00	0,00	272.000,00	0,00	0,00	0,00	272.000,00	0,00	0,00
06011.03.4235	SPESE MANTENIMENTO E FUNZIONAMENTO IMPIANTI SPORTIVI (finanziato con oneri) RS: Il Responsabile Settore Tecnico		2022	500,00	0,00	500,00	0,00	0,00	0,00	500,00	0,00	0,00
			2023	500,00	0,00	500,00	0,00	0,00	0,00	500,00	0,00	0,00
			2024	500,00	0,00	500,00	0,00	0,00	0,00	500,00	0,00	0,00
06011.04.4232	SPESE DI MANTENIMENTO E DI FUNZIONAMENTO CAMPO SPORTIVO RS: Il Responsabile Settore Tecnico		2022	30.000,00	0,00	30.000,00	30.000,00	0,00	30.000,00	0,00	100,00	100,00
			2023	30.000,00	0,00	30.000,00	0,00	0,00	0,00	30.000,00	0,00	0,00
			2024	30.000,00	0,00	30.000,00	0,00	0,00	0,00	30.000,00	0,00	0,00

Codifica	Descrizione		Anno comp.	previsione (A)	variazioni (C - A)	assestato (C)	impegnato (D)	prenotato (F)	speso (G)	disponibilità (I=C-D-F)	% impegn. (E=D/C)	% speso (H=G/D)
	(RS) Responsabile di servizio	(RP) Responsabile di procedimento										
06012.02.8946	MANUTENZIONE STRAORDINARIA PISCINA RS: Il Responsabile Settore Tecnico		2022	0,00	32.989,00	32.989,00	0,00	0,00	0,00	32.989,00	0,00	0,00
			2023	0,00	0,00	0,00	32.989,00	0,00	0,00	-32.989,00	0,00	0,00
			2024	0,00	0,00	0,00	0,00	0,00	0,00	0,00	0,00	0,00
06012.02.8950	MANUTENZIONI STRAORDINARIA IMPIANTI SPORTIVI RS: Il Responsabile Settore Tecnico		2022	0,00	12.000,00	12.000,00	0,00	0,00	0,00	12.000,00	0,00	0,00
			2023	0,00	0,00	0,00	11.935,75	0,00	0,00	-11.935,75	0,00	0,00
			2024	0,00	0,00	0,00	0,00	0,00	0,00	0,00	0,00	0,00
06012.02.8992	MANUTENZIONE STRAORDINARIA CAMPO DI CALCIO (FINANZIATO CON MUTUO) RS: Il Responsabile Settore Tecnico		2022	0,00	430.863,60	430.863,60	430.410,60	0,00	428.227,08	453,00	99,89	99,49
			2023	0,00	5.368,00	5.368,00	5.368,00	0,00	0,00	0,00	0,00	100,00
			2024	0,00	0,00	0,00	0,00	0,00	0,00	0,00	0,00	0,00
06012.03.8981	CONTRIBUTO MANUTENZIONE STRAORDINARIA IMPIANTI SPORTIVI RS: Il Responsabile Settore Tecnico		2022	7.000,00	0,00	7.000,00	7.000,00	0,00	6.693,01	0,00	100,00	95,61
			2023	7.000,00	0,00	7.000,00	0,00	0,00	0,00	7.000,00	0,00	0,00
			2024	7.000,00	0,00	7.000,00	0,00	0,00	0,00	7.000,00	0,00	0,00
06012.03.8982	CONTRIBUTO PER LAVORI DI EFFICIENTAMENTO ENERGETICO PISCINA RS: Il Responsabile Settore Tecnico		2022	0,00	236.541,00	236.541,00	0,00	0,00	0,00	236.541,00	0,00	0,00
			2023	0,00	0,00	0,00	0,00	0,00	0,00	0,00	0,00	0,00
			2024	0,00	0,00	0,00	0,00	0,00	0,00	0,00	0,00	0,00
06012.05.8947	F.P.V. MANUTENZIONE STRAORDINARIA PISCINA RS: Il Responsabile Settore Tecnico		2022	0,00	0,00	0,00	0,00	0,00	0,00	0,00	0,00	0,00
			2023	0,00	0,00	0,00	0,00	0,00	0,00	0,00	0,00	0,00
			2024	0,00	0,00	0,00	0,00	0,00	0,00	0,00	0,00	0,00
06012.05.8973	F.P.V. MANUTENZIONE STRAORDINARIA IMPIANTI SPORTIVI RS: Il Responsabile Settore Tecnico		2022	0,00	0,00	0,00	0,00	0,00	0,00	0,00	0,00	0,00
			2023	0,00	0,00	0,00	0,00	0,00	0,00	0,00	0,00	0,00
			2024	0,00	0,00	0,00	0,00	0,00	0,00	0,00	0,00	0,00
06012.05.8974	F.P.V. MANUTENZIONE STRAORDINARIA CAMPO DI CALCIO RS: Il Responsabile Settore Tecnico		2022	0,00	5.368,00	5.368,00	0,00	0,00	0,00	5.368,00	0,00	0,00
			2023	0,00	0,00	0,00	0,00	0,00	0,00	0,00	0,00	0,00
			2024	0,00	0,00	0,00	0,00	0,00	0,00	0,00	0,00	0,00
08011.04.2686	RIMBORSO A TERNO D'ISOLA QUOTA LOTTIZZANTI P.L. BRUGHIERE RS: Il Responsabile Settore Tecnico		2022	2.070,00	-2,00	2.068,00	2.065,83	0,00	0,00	2,17	99,89	0,00
			2023	2.070,00	0,00	2.070,00	0,00	0,00	0,00	2.070,00	0,00	0,00
			2024	2.070,00	0,00	2.070,00	0,00	0,00	0,00	2.070,00	0,00	0,00

Codifica	Descrizione		Anno comp.	previsione (A)	variazioni (C - A)	assestato (C)	impegnato (D)	prenotato (F)	speso (G)	disponibilità (I=C-D-F)	% impegn. (E=D/C)	% speso (H=G/D)
	(RS) Responsabile di servizio	(RP) Responsabile di procedimento										
08012.02.7820	FORMAZIONE PIANO REGOLATORE GENERALE		2022	60.000,00	0,00	60.000,00	0,00	0,00	0,00	60.000,00	0,00	0,00
	RS: Il Responsabile Settore Tecnico		2023	0,00	0,00	0,00	59.536,00	0,00	0,00	-59.536,00	0,00	0,00
			2024	0,00	0,00	0,00	0,00	0,00	0,00	0,00	0,00	0,00
08012.03.7910	CONTRIBUTO AD ENTI PER COMPENSAZIONI AMBIENTALI		2022	0,00	10.000,00	10.000,00	10.000,00	0,00	10.000,00	0,00	100,00	100,00
	RS: Il Responsabile Settore Tecnico		2023	0,00	0,00	0,00	0,00	0,00	0,00	0,00	0,00	0,00
			2024	0,00	0,00	0,00	0,00	0,00	0,00	0,00	0,00	0,00
08012.05.7822	F. P. V. FORMAZIONE PIANO REGOLATORE GENERALE		2022	0,00	0,00	0,00	0,00	0,00	0,00	0,00	0,00	0,00
	RS: Il Responsabile Settore Tecnico		2023	0,00	0,00	0,00	0,00	0,00	0,00	0,00	0,00	0,00
			2024	0,00	0,00	0,00	0,00	0,00	0,00	0,00	0,00	0,00
08021.03.2572	BANDI DI CONCORSO ASSEGNAZIONE ALLOGGI		2022	700,00	2,00	702,00	701,99	0,00	701,99	0,01	100,00	100,00
	RS: Il Responsabile Settore Tecnico		2023	700,00	0,00	700,00	0,00	0,00	0,00	700,00	0,00	0,00
			2024	700,00	0,00	700,00	0,00	0,00	0,00	700,00	0,00	0,00
09021.03.2620	SPESE PER AMBIENTE		2022	3.000,00	300,00	3.300,00	3.294,00	0,00	3.294,00	6,00	99,82	100,00
	RS: Il Responsabile Settore Tecnico		2023	3.000,00	0,00	3.000,00	0,00	0,00	0,00	3.000,00	0,00	0,00
			2024	3.000,00	0,00	3.000,00	0,00	0,00	0,00	3.000,00	0,00	0,00
09021.03.4130	SPESE DI MANTENIMENTO DI AREE ADIBITE A PARCHI E GIARDINI PUBBLICI		2022	1.500,00	500,00	2.000,00	1.073,17	0,00	914,30	926,83	53,66	85,20
	RS: Il Responsabile Settore Tecnico		2023	1.500,00	0,00	1.500,00	0,00	0,00	0,00	1.500,00	0,00	0,00
			2024	1.500,00	0,00	1.500,00	0,00	0,00	0,00	1.500,00	0,00	0,00
09021.03.4131	SPESE DI MANTENIMENTO DI AREE ADIBITE A PARCHI E GIARDINI PUBBLICI (oneri)		2022	80.000,00	11.000,00	91.000,00	89.686,48	0,00	53.781,68	1.313,52	98,56	59,97
	RS: Il Responsabile Settore Tecnico		2023	80.000,00	-11.000,00	69.000,00	46.749,89	0,00	0,00	22.250,11	67,75	0,00
			2024	80.000,00	-11.000,00	69.000,00	0,00	0,00	0,00	69.000,00	0,00	0,00
09021.03.4134	CONSUMI ACQUA AREE ADIBITE A PARCHI E GIARDINI PUBBLICI		2022	2.000,00	0,00	2.000,00	1.258,70	0,00	658,78	741,30	62,93	52,34
	RS: Il Responsabile Settore Tecnico		2023	2.000,00	0,00	2.000,00	1.500,00	0,00	0,00	500,00	75,00	0,00
			2024	2.000,00	0,00	2.000,00	0,00	0,00	0,00	2.000,00	0,00	0,00
09021.03.4135	NOLEGGIO BAGNI CHIMICI		2022	0,00	0,00	0,00	0,00	0,00	0,00	0,00	0,00	0,00
	RS: Il Responsabile Settore Tecnico		2023	0,00	0,00	0,00	0,00	0,00	0,00	0,00	0,00	0,00
			2024	0,00	0,00	0,00	0,00	0,00	0,00	0,00	0,00	0,00

Codifica	Descrizione		Anno comp.	previsione (A)	variazioni (C - A)	assestato (C)	impegnato (D)	prenotato (F)	speso (G)	disponibilità (I=C-D-F)	% impegn. (E=D/C)	% speso (H=G/D)	
	(RS) Responsabile di servizio	(RP) Responsabile di procedimento											
09021.04.2621	STUDI SU AMBIENTE RS: Il Responsabile Settore Tecnico		2022	4.100,00	0,00	4.100,00	4.062,50	0,00	4.062,50	37,50	99,09	100,00	
			2023	4.100,00	0,00	4.100,00	0,00	0,00	4.100,00	0,00	4.100,00	0,00	0,00
			2024	4.100,00	0,00	4.100,00	0,00	0,00	4.100,00	0,00	4.100,00	0,00	0,00
09021.04.2680	QUOTA ALLA PROVINCIA PROVENTI CAVE RS: Il Responsabile Settore Tecnico		2022	15.000,00	19.100,00	34.100,00	20.305,40	0,00	20.305,40	13.794,60	59,55	100,00	
			2023	15.000,00	0,00	15.000,00	0,00	0,00	15.000,00	0,00	15.000,00	0,00	0,00
			2024	15.000,00	0,00	15.000,00	0,00	0,00	15.000,00	0,00	15.000,00	0,00	0,00
09022.02.7827	DEMOLIZIONE OPERE ABUSIVE E RIPRISTINO AMBIENTALE RS: Il Responsabile Settore Tecnico		2022	60.000,00	4.440,80	64.440,80	0,00	0,00	0,00	64.440,80	0,00	0,00	
			2023	0,00	0,00	0,00	4.440,80	0,00	4.440,80	0,00	-4.440,80	0,00	0,00
			2024	0,00	0,00	0,00	0,00	0,00	0,00	0,00	0,00	0,00	0,00
09022.02.8810	MANUTENZ. STRAORDINARIA PARCHI E GIARDINI RS: Il Responsabile Settore Tecnico		2022	10.000,00	-5.000,00	5.000,00	0,00	0,00	0,00	5.000,00	0,00	0,00	
			2023	10.000,00	0,00	10.000,00	4.880,00	0,00	4.880,00	0,00	5.120,00	48,80	0,00
			2024	10.000,00	0,00	10.000,00	0,00	0,00	10.000,00	0,00	10.000,00	0,00	0,00
09022.02.8811	MANUTENZIONE STRAORDINARIA PARCHI E GIARDINI RS: Il Responsabile Settore Tecnico		2022	0,00	148.708,90	148.708,90	110.130,84	0,00	110.130,84	38.578,06	74,06	100,00	
			2023	0,00	542,90	542,90	37.086,17	0,00	37.086,17	-36.543,27	6.831,12	0,00	0,00
			2024	0,00	0,00	0,00	0,00	0,00	0,00	0,00	0,00	0,00	0,00
09022.02.8812	ONERI CONCESSORI FONDO VERDE RS: Il Responsabile Settore Tecnico		2022	10.000,00	2.000,00	12.000,00	0,00	0,00	0,00	12.000,00	0,00	0,00	
			2023	10.000,00	0,00	10.000,00	0,00	0,00	10.000,00	0,00	10.000,00	0,00	0,00
			2024	10.000,00	0,00	10.000,00	0,00	0,00	10.000,00	0,00	10.000,00	0,00	0,00
09022.02.8815	ACQUISTO ARREDI E ATTREZZATURE RS: Il Responsabile Settore Tecnico		2022	0,00	4.000,00	4.000,00	3.980,13	0,00	0,00	19,87	99,50	0,00	
			2023	0,00	0,00	0,00	0,00	0,00	0,00	0,00	0,00	0,00	
			2024	0,00	0,00	0,00	0,00	0,00	0,00	0,00	0,00	0,00	
09022.02.8816	REALIZZAZIONE MONUMENTO RS: Il Responsabile Settore Tecnico		2022	0,00	4.700,00	4.700,00	4.697,00	0,00	4.697,00	3,00	99,94	100,00	
			2023	0,00	0,00	0,00	0,00	0,00	0,00	0,00	0,00	0,00	
			2024	0,00	0,00	0,00	0,00	0,00	0,00	0,00	0,00	0,00	
09022.05.8813	F.P.V. MANUTENZIONE STRAORDINARIA PARCHI E GIARDINI RS: Il Responsabile Settore Tecnico		2022	0,00	542,90	542,90	0,00	0,00	0,00	542,90	0,00	0,00	
			2023	0,00	0,00	0,00	0,00	0,00	0,00	0,00	0,00	0,00	
			2024	0,00	0,00	0,00	0,00	0,00	0,00	0,00	0,00	0,00	

Codifica	Descrizione		Anno comp.	previsione (A)	variazioni (C - A)	assestato (C)	impegnato (D)	prenotato (F)	speso (G)	disponibilità (I=C-D-F)	% impegn. (E=D/C)	% speso (H=G/D)		
	(RS) Responsabile di servizio	(RP) Responsabile di procedimento												
09031.03.3731		SPESE PER RACCOLTA, SMALTIMENTO RIFIUTI SOLIDI URBANI RS: Il Responsabile Settore Tecnico	2022	835.000,00	0,00	835.000,00	835.000,00	0,00	721.031,25	0,00	100,00	86,35		
			2023	835.000,00	0,00	835.000,00	848.000,00	0,00	0,00	0,00	-13.000,00	101,56		
			2024	835.000,00	0,00	835.000,00	0,00	0,00	0,00	0,00	0,00	835.000,00	0,00	
09041.03.3235		SPESE PER LA GESTIONE DEL SERVIZIO FOGNATURE (RILEVANTE AI FINI IVA) RS: Il Responsabile Settore Tecnico	2022	0,00	0,00	0,00	0,00	0,00	0,00	0,00	0,00	0,00	0,00	
			2023	0,00	0,00	0,00	0,00	0,00	0,00	0,00	0,00	0,00	0,00	0,00
			2024	0,00	0,00	0,00	0,00	0,00	0,00	0,00	0,00	0,00	0,00	0,00
09041.03.3236		SPESE PER LA GESTIONE DEL SERVIZIO FOGNATURE (RILEVANTE AI FINI IVA) RS: Il Responsabile Settore Tecnico	2022	1.000,00	0,00	1.000,00	797,08	0,00	797,08	0,00	202,92	79,71	100,00	
			2023	1.000,00	0,00	1.000,00	0,00	0,00	0,00	0,00	1.000,00	0,00	0,00	
			2024	1.000,00	0,00	1.000,00	0,00	0,00	0,00	0,00	0,00	1.000,00	0,00	0,00
09041.04.3240		QUOTA ALLA PROVINCIA ESERCIZIO ATTIVITA' CONFERENZA RS: Il Responsabile Settore Tecnico	2022	0,00	0,00	0,00	0,00	0,00	0,00	0,00	0,00	0,00	0,00	
			2023	0,00	0,00	0,00	0,00	0,00	0,00	0,00	0,00	0,00	0,00	0,00
			2024	0,00	0,00	0,00	0,00	0,00	0,00	0,00	0,00	0,00	0,00	0,00
09041.04.3242		VERSAMENTO CONTRIBUTO AUTORITA' DI REGOLAZIONE PER ENERGIA RS: Il Responsabile Settore Tecnico	2022	0,00	0,00	0,00	0,00	0,00	0,00	0,00	0,00	0,00	0,00	
			2023	0,00	0,00	0,00	0,00	0,00	0,00	0,00	0,00	0,00	0,00	0,00
			2024	0,00	0,00	0,00	0,00	0,00	0,00	0,00	0,00	0,00	0,00	0,00
09051.04.2674		QUOTA "CONSORZIO PARCO ADDA NORD" RS: Il Responsabile Settore Tecnico	2022	12.000,00	0,00	12.000,00	11.855,52	0,00	11.855,52	0,00	144,48	98,80	100,00	
			2023	12.000,00	0,00	12.000,00	0,00	0,00	0,00	0,00	12.000,00	0,00	0,00	
			2024	12.000,00	0,00	12.000,00	0,00	0,00	0,00	0,00	12.000,00	0,00	0,00	
10051.02.4737		SPESE PER LA GESTIONE DEGLI AUTOMEZZI ADDETTI ALLA VIABILITA' RS: Il Responsabile Settore Tecnico	2022	205,00	0,00	205,00	200,40	0,00	200,40	0,00	4,60	97,76	100,00	
			2023	205,00	0,00	205,00	0,00	0,00	0,00	0,00	205,00	0,00	0,00	
			2024	205,00	0,00	205,00	0,00	0,00	0,00	0,00	205,00	0,00	0,00	
10051.03.4735		SPESE PER LA GESTIONE DEGLI AUTOMEZZI ADDETTI ALLA VIABILITA' RS: Il Responsabile Settore Tecnico	2022	2.500,00	0,00	2.500,00	2.138,82	0,00	1.883,94	0,00	361,18	85,55	88,08	
			2023	2.500,00	0,00	2.500,00	2.300,00	0,00	2.000,00	0,00	200,00	92,00	0,00	
			2024	2.500,00	0,00	2.500,00	2.000,00	0,00	500,00	0,00	500,00	80,00	0,00	
10051.03.4736		SPESE PER LA GESTIONE DEGLI AUTOMEZZI ADDETTI ALLA VIABILITA' RS: Il Responsabile Settore Tecnico	2022	2.500,00	1.800,00	4.300,00	3.808,54	0,00	2.980,52	0,00	491,46	88,57	78,26	
			2023	2.500,00	0,00	2.500,00	0,00	0,00	0,00	0,00	2.500,00	0,00	0,00	
			2024	2.500,00	0,00	2.500,00	0,00	0,00	0,00	0,00	2.500,00	0,00	0,00	

Codifica	Descrizione		Anno comp.	previsione (A)	variazioni (C - A)	assestato (C)	impegnato (D)	prenotato (F)	speso (G)	disponibilità (I=C-D-F)	% impegn. (E=D/C)	% speso (H=G/D)
	(RS) Responsabile di servizio	(RP) Responsabile di procedimento										
10051.03.4740	MANUTENZIONE ORDINARIA DELLE STRADE COM.LI		2022	5.500,00	0,00	5.500,00	4.143,78	0,00	2.445,82	1.356,22	75,34	59,02
	RS: Il Responsabile Settore Tecnico		2023	5.500,00	0,00	5.500,00	0,00	0,00	0,00	5.500,00	0,00	0,00
			2024	5.500,00	0,00	5.500,00	0,00	0,00	0,00	5.500,00	0,00	0,00
10051.03.4741	MANUTENZIONE ORDINARIA DELLE STRADE COMUNALI		2022	35.000,00	-5.650,00	29.350,00	26.782,80	0,00	12.286,88	2.567,20	91,25	45,88
	RS: Il Responsabile Settore Tecnico		2023	35.000,00	0,00	35.000,00	13.586,80	0,00	0,00	21.413,20	38,82	0,00
			2024	35.000,00	0,00	35.000,00	292,80	0,00	0,00	34.707,20	0,84	0,00
10051.03.4742	CONSUMI ENERGIA ELETTRICA STRADE COMUNALI		2022	10.000,00	0,00	10.000,00	8.831,80	0,00	6.687,57	1.168,20	88,32	75,72
	RS: Il Responsabile Settore Tecnico		2023	10.000,00	0,00	10.000,00	7.000,00	0,00	0,00	3.000,00	70,00	0,00
			2024	10.000,00	0,00	10.000,00	0,00	0,00	0,00	10.000,00	0,00	0,00
10051.03.4743	CONSUMI ACQUA STRADE COMUNALI		2022	2.800,00	0,00	2.800,00	705,74	0,00	400,27	2.094,26	25,20	56,72
	RS: Il Responsabile Settore Tecnico		2023	2.800,00	0,00	2.800,00	2.000,00	0,00	0,00	800,00	71,43	0,00
			2024	2.800,00	0,00	2.800,00	0,00	0,00	0,00	2.800,00	0,00	0,00
10051.03.4760	SPESE PER LA TOPONOMASTICA STRADALE E LA NUMERAZIONE CIVICA		2022	500,00	-380,00	120,00	0,00	0,00	0,00	120,00	0,00	0,00
	RS: Il Responsabile Settore Tecnico		2023	500,00	0,00	500,00	0,00	0,00	0,00	500,00	0,00	0,00
			2024	500,00	0,00	500,00	0,00	0,00	0,00	500,00	0,00	0,00
10051.03.4766	SPESE PER LA DISCIPLINA DEL TRAFFICO		2022	25.000,00	-5.000,00	20.000,00	14.815,50	0,00	8.646,75	5.184,50	74,08	58,36
	RS: Il Responsabile Settore Tecnico		2023	25.000,00	0,00	25.000,00	4.168,75	0,00	0,00	20.831,25	16,68	0,00
			2024	25.000,00	0,00	25.000,00	0,00	0,00	0,00	25.000,00	0,00	0,00
10051.03.4775	SPESE PER LA FORMAZIONE		2022	1.000,00	380,00	1.380,00	1.378,60	0,00	1.378,60	1,40	99,90	100,00
	RS: Il Responsabile Settore Tecnico		2023	1.000,00	0,00	1.000,00	0,00	0,00	0,00	1.000,00	0,00	0,00
			2024	1.000,00	0,00	1.000,00	0,00	0,00	0,00	1.000,00	0,00	0,00
10051.03.4785	SPESE DI GESTIONE E DI MANUTENZIONE IMPIANTI PER LA ILLUMINAZIONE PUBBLICA (ENERGIA ELETTRICA)		2022	170.000,00	1.500,00	171.500,00	171.416,83	0,00	145.662,45	83,17	99,95	84,98
	RS: Il Responsabile Settore Tecnico		2023	170.000,00	0,00	170.000,00	160.000,00	0,00	0,00	10.000,00	94,12	0,00
			2024	170.000,00	0,00	170.000,00	0,00	0,00	0,00	170.000,00	0,00	0,00
10051.03.4786	SPESE DI MANUTENZIONE IMPIANTI PUBBLICA ILLUMINAZIONE		2022	75.000,00	-12.000,00	63.000,00	62.549,52	0,00	30.904,40	450,48	99,28	49,41
	RS: Il Responsabile Settore Tecnico		2023	75.000,00	0,00	75.000,00	27.030,85	0,00	0,00	47.969,15	36,04	0,00
			2024	75.000,00	0,00	75.000,00	0,00	0,00	0,00	75.000,00	0,00	0,00

Codifica	Descrizione		Anno comp.	previsione (A)	variazioni (C - A)	assestato (C)	impegnato (D)	prenotato (F)	speso (G)	disponibilità (I=C-D-F)	% impegn. (E=D/C)	% speso (H=G/D)
	(RS) Responsabile di servizio	(RP) Responsabile di procedimento										
10051.03.4791	CONCESSIONE PER PARCHEGGIO PUBBLICO RS: Il Responsabile Settore Tecnico		2022	10,00	0,00	10,00	6,30	0,00	6,30	3,70	63,00	100,00
			2023	10,00	0,00	10,00	0,00	0,00	0,00	10,00	0,00	0,00
			2024	10,00	0,00	10,00	0,00	0,00	0,00	10,00	0,00	0,00
10051.03.4797	SPESE PER CANONI RS: Il Responsabile Settore Tecnico		2022	1.300,00	0,00	1.300,00	0,00	0,00	0,00	1.300,00	0,00	0,00
			2023	1.300,00	0,00	1.300,00	0,00	0,00	0,00	1.300,00	0,00	0,00
			2024	1.300,00	0,00	1.300,00	0,00	0,00	0,00	1.300,00	0,00	0,00
10051.04.4792	SPESE PER GESTIONE PONTE SAN MICHELE RS: Il Responsabile Settore Tecnico		2022	2.500,00	0,00	2.500,00	1.764,29	0,00	1.764,29	735,71	70,57	100,00
			2023	2.500,00	0,00	2.500,00	0,00	0,00	0,00	2.500,00	0,00	0,00
			2024	2.500,00	0,00	2.500,00	0,00	0,00	0,00	2.500,00	0,00	0,00
10051.04.4793	SPESE PER ILLUMINAZIONE PONTE SAN MICHELE RS: Il Responsabile Settore Tecnico		2022	0,00	0,00	0,00	0,00	0,00	0,00	0,00	0,00	0,00
			2023	0,00	0,00	0,00	0,00	0,00	0,00	0,00	0,00	0,00
			2024	0,00	0,00	0,00	0,00	0,00	0,00	0,00	0,00	0,00
10052.02.7811	ACQUISIZIONE AREE DIVERSE RS: Il Responsabile Settore Tecnico		2022	635.000,00	0,00	635.000,00	0,00	0,00	0,00	635.000,00	0,00	0,00
			2023	0,00	0,00	0,00	0,00	0,00	0,00	0,00	0,00	0,00
			2024	0,00	0,00	0,00	0,00	0,00	0,00	0,00	0,00	0,00
10052.02.9403	ACQUISIZIONE TERRENI PER REALIZZAZIONE VARIANTE SUD RS: Il Responsabile Settore Tecnico		2022	0,00	0,00	0,00	0,00	0,00	0,00	0,00	0,00	0,00
			2023	0,00	0,00	0,00	0,00	0,00	0,00	0,00	0,00	0,00
			2024	0,00	0,00	0,00	0,00	0,00	0,00	0,00	0,00	0,00
10052.02.9404	INCARICHI TECNICI PER REALIZZAZIONE VARIANTE SUD E COLLEGAMENTO RIVALOTTO CON V.LE V. EMANUELE RS: Il Responsabile Settore Tecnico		2022	0,00	54.793,50	54.793,50	0,00	0,00	0,00	54.793,50	0,00	0,00
			2023	0,00	0,00	0,00	54.793,50	0,00	0,00	-54.793,50	0,00	0,00
			2024	0,00	0,00	0,00	0,00	0,00	0,00	0,00	0,00	0,00
10052.02.9405	REALIZZAZIONE VARIANTE SUD RS: Il Responsabile Settore Tecnico		2022	0,00	0,00	0,00	0,00	0,00	0,00	0,00	0,00	0,00
			2023	0,00	0,00	0,00	0,00	0,00	0,00	0,00	0,00	0,00
			2024	0,00	0,00	0,00	0,00	0,00	0,00	0,00	0,00	0,00
10052.02.9408	REALIZZAZIONE VARIANTE SUD 2° LOTTO RS: Il Responsabile Settore Tecnico		2022	0,00	5.708.675,78	5.708.675,78	1.921,50	0,00	0,00	5.706.754,28	0,03	0,00
			2023	0,00	0,00	0,00	3.222.748,00	0,00	0,00	-3.222.748,00	0,00	0,00
			2024	0,00	720.000,00	720.000,00	720.000,00	0,00	0,00	0,00	100,00	0,00

Codifica	Descrizione		Anno comp.	previsione (A)	variazioni (C - A)	assestato (C)	impegnato (D)	prenotato (F)	speso (G)	disponibilità (I=C-D-F)	% impegn. (E=D/C)	% speso (H=G/D)
	(RS) Responsabile di servizio	(RP) Responsabile di procedimento										
10052.02.9415	MANUTENZIONE E SISTEMAZIONE STRAORDINARIA DI VIE PIAZZE E MARCIAPIEDI		2022	32.000,00	545.209,71	577.209,71	562.974,88	0,00	524.090,02	14.234,83	97,53	93,09
	RS: Il Responsabile Settore Tecnico		2023	32.000,00	229.784,30	261.784,30	217.284,30	0,00		44.500,00	83,00	
			2024	42.000,00	0,00	42.000,00	0,00	0,00		42.000,00	0,00	0,00
10052.02.9416	MUTUO PER MANUTENZIONE E SISTEMAZIONE STRAORDINARIA DI VIE PIAZZE E MARCIAPIEDI		2022	200.000,00	0,00	200.000,00	0,00	0,00	0,00	200.000,00	0,00	0,00
	RS: Il Responsabile Settore Tecnico		2023	0,00	0,00	0,00	0,00	0,00		0,00	0,00	0,00
			2024	0,00	0,00	0,00	0,00	0,00		0,00	0,00	0,00
10052.02.9420	COSTRUZIONE E MANUTENZIONE STRAORDINARIA IMPIANTI PUBBLICA ILLUMINAZIONE		2022	80.000,00	96.179,84	176.179,84	149.454,63	0,00	142.738,53	26.725,21	84,83	95,51
	RS: Il Responsabile Settore Tecnico		2023	80.000,00	9.157,50	89.157,50	9.157,50	0,00		80.000,00	10,27	
			2024	80.000,00	0,00	80.000,00	0,00	0,00		80.000,00	0,00	0,00
10052.02.9422	COSTRUZIONE E MANUTENZIONE STRAORDINARIA IMPIANTI PUBBLICA ILLUMINAZIONE FONDI PNRR		2022	0,00	70.000,00	70.000,00	425,09	0,00	425,09	69.574,91	0,61	100,00
	RS: Il Responsabile Settore Tecnico		2023	0,00	69.574,91	69.574,91	69.574,91	0,00		0,00	100,00	
			2024	0,00	0,00	0,00	0,00	0,00		0,00	0,00	0,00
10052.02.9430	INTERVENTI PER IL MIGLIORAMENTO DELLA CIRCOLAZIONE STRADALE		2022	0,00	0,00	0,00	0,00	0,00	0,00	0,00	0,00	0,00
	RS: Il Responsabile Settore Tecnico		2023	0,00	0,00	0,00	0,00	0,00		0,00	0,00	0,00
			2024	0,00	0,00	0,00	0,00	0,00		0,00	0,00	0,00
10052.02.9442	ACQUISTO ARREDO URBANO		2022	0,00	40.387,29	40.387,29	40.383,02	0,00	40.383,02	4,27	99,99	100,00
	RS: Il Responsabile Settore Tecnico		2023	0,00	0,00	0,00	0,00	0,00		0,00	0,00	0,00
			2024	0,00	0,00	0,00	0,00	0,00		0,00	0,00	0,00
10052.02.9451	COSTRUZIONE PISTA CICLABILE		2022	0,00	43.606,95	43.606,95	0,00	0,00	0,00	43.606,95	0,00	0,00
	RS: Il Responsabile Settore Tecnico		2023	0,00	0,00	0,00	43.606,95	0,00		-43.606,95	0,00	0,00
			2024	0,00	0,00	0,00	0,00	0,00		0,00	0,00	0,00
10052.02.9456	COSTRUZIONE PISTA CICLABILE		2022	0,00	13.044,80	13.044,80	0,00	0,00	0,00	13.044,80	0,00	0,00
	RS: Il Responsabile Settore Tecnico		2023	0,00	0,00	0,00	13.044,80	0,00		-13.044,80	0,00	0,00
			2024	0,00	0,00	0,00	0,00	0,00		0,00	0,00	0,00

Codifica	Descrizione		Anno comp.	previsione (A)	variazioni (C - A)	assestato (C)	impegnato (D)	prenotato (F)	speso (G)	disponibilità (I=C-D-F)	% impegn. (E=D/C)	% speso (H=G/D)
	(RS) Responsabile di servizio	(RP) Responsabile di procedimento										
10052.05.9429	F.P.V. COSTRUZIONE E MANUTENZIONE STRAORDINARIA IMPIANTI PUBBLICA ILLUMINAZIONE		2022	0,00	9.157,50	9.157,50	0,00	0,00	0,00	9.157,50	0,00	0,00
	RS: Il Responsabile Settore Tecnico		2023	0,00	0,00	0,00	0,00	0,00	0,00	0,00	0,00	0,00
			2024	0,00	0,00	0,00	0,00	0,00	0,00	0,00	0,00	0,00
10052.05.9453	F.P.V. MANUTENZIONE E SISTEMAZIONE STRAORDINARIA DI VIE PIAZZE E MARCIAPIEDI		2022	0,00	217.284,30	217.284,30	0,00	0,00	0,00	217.284,30	0,00	0,00
	RS: Il Responsabile Settore Tecnico		2023	0,00	0,00	0,00	0,00	0,00	0,00	0,00	0,00	0,00
			2024	0,00	0,00	0,00	0,00	0,00	0,00	0,00	0,00	0,00
10052.05.9455	F.P.V. COSTRUZIONE PISTA CICLABILE		2022	0,00	0,00	0,00	0,00	0,00	0,00	0,00	0,00	0,00
	RS: Il Responsabile Settore Tecnico		2023	0,00	0,00	0,00	0,00	0,00	0,00	0,00	0,00	0,00
			2024	0,00	0,00	0,00	0,00	0,00	0,00	0,00	0,00	0,00
10052.05.9457	F.P.V. REALIZZAZIONE VARIANTE SUD 2° LOTTO		2022	0,00	0,00	0,00	0,00	0,00	0,00	0,00	0,00	0,00
	RS: Il Responsabile Settore Tecnico		2023	0,00	0,00	0,00	0,00	0,00	0,00	0,00	0,00	0,00
			2024	0,00	0,00	0,00	0,00	0,00	0,00	0,00	0,00	0,00
11011.04.2700	CONTRIBUTO SERVIZI DI PROTEZIONE CIVILE		2022	4.000,00	0,00	4.000,00	4.000,00	0,00	0,00	0,00	0,00	100,00
	RS: Il Responsabile Settore Tecnico		2023	4.000,00	0,00	4.000,00	0,00	0,00	0,00	4.000,00	0,00	0,00
			2024	4.000,00	0,00	4.000,00	0,00	0,00	0,00	4.000,00	0,00	0,00
11011.04.2701	CONTRIBUTO SERVIZI DI PROTEZIONE CIVILE EMERGENZA SANITARIA COVID - 19		2022	0,00	4.641,27	4.641,27	3.127,43	0,00	3.127,43	1.513,84	67,38	100,00
	RS: Il Responsabile Settore Tecnico		2023	0,00	0,00	0,00	0,00	0,00	0,00	0,00	0,00	0,00
			2024	0,00	0,00	0,00	0,00	0,00	0,00	0,00	0,00	0,00
12021.03.4643	SPESE MANUTENZIONE IMPIANTI CENTRO DIVERSAMENTE ABILI (finanziato con oneri)		2022	400,00	-100,00	300,00	0,00	0,00	0,00	300,00	0,00	0,00
	RS: Il Responsabile Settore Tecnico		2023	400,00	0,00	400,00	0,00	0,00	0,00	400,00	0,00	0,00
			2024	400,00	0,00	400,00	0,00	0,00	0,00	400,00	0,00	0,00
12021.03.4644	CONSUMI ENERGIA ELETTRICA CENTRO DIVERSAMENTE ABILI		2022	1.300,00	-24,00	1.276,00	1.024,22	0,00	685,78	251,78	80,27	66,96
	RS: Il Responsabile Settore Tecnico		2023	1.300,00	0,00	1.300,00	1.200,00	0,00	0,00	100,00	92,31	0,00
			2024	1.300,00	0,00	1.300,00	0,00	0,00	0,00	1.300,00	0,00	0,00
12021.03.4645	GESTIONE CALORE CENTRO DIVERSAMENTE ABILI		2022	3.900,00	2.924,00	6.824,00	6.817,05	0,00	6.462,99	6,95	99,90	94,81
	RS: Il Responsabile Settore Tecnico		2023	3.900,00	0,00	3.900,00	3.131,68	0,00	0,00	768,32	80,30	0,00
			2024	3.900,00	0,00	3.900,00	0,00	0,00	0,00	3.900,00	0,00	0,00

Codifica	Descrizione		Anno comp.	previsione (A)	variazioni (C - A)	assestato (C)	impegnato (D)	prenotato (F)	speso (G)	disponibilità (I=C-D-F)	% impegn. (E=D/C)	% spesa (H=G/D)
	(RS) Responsabile di servizio	(RP) Responsabile di procedimento										
12021.03.4649	SPESSE MANUTENZIONE CENTRO DIVERSAMENTE ABILI (finanziato con oneri)	RS: Il Responsabile Settore Tecnico	2022	200,00	-50,00	150,00	0,00	0,00	0,00	150,00	0,00	0,00
			2023	200,00	0,00	200,00	0,00	0,00	0,00	200,00	0,00	0,00
			2024	200,00	0,00	200,00	0,00	0,00	0,00	200,00	0,00	0,00
12022.02.9216	ADEGUAMENTO EDIFICI PER NECESSITA' HANDICAPPATI (ELIMINAZIONE BARRIERE ARCHITETTONICHE)	RS: Il Responsabile Settore Tecnico	2022	13.000,00	48.904,84	61.904,84	30.000,00	0,00	30.000,00	31.904,84	48,46	100,00
			2023	13.000,00	0,00	13.000,00	0,00	0,00	0,00	13.000,00	0,00	0,00
			2024	13.000,00	0,00	13.000,00	0,00	0,00	0,00	13.000,00	0,00	0,00
12022.03.9219	CONTRIBUTO A PRIVATI PER ELIMINAZIONE BARRIERE ARCHITETTONICHE	RS: Il Responsabile Settore Tecnico	2022	10.000,00	0,00	10.000,00	4.136,71	0,00	4.136,71	5.863,29	41,37	100,00
			2023	10.000,00	0,00	10.000,00	0,00	0,00	0,00	10.000,00	0,00	0,00
			2024	10.000,00	0,00	10.000,00	0,00	0,00	0,00	10.000,00	0,00	0,00
12031.03.4304	ACQUISTO BENI CENTRO DIURNO ANZIANI	RS: Il Responsabile Settore Tecnico	2022	2.600,00	0,00	2.600,00	0,00	0,00	0,00	2.600,00	0,00	0,00
			2023	2.600,00	0,00	2.600,00	0,00	0,00	0,00	2.600,00	0,00	0,00
			2024	2.600,00	0,00	2.600,00	0,00	0,00	0,00	2.600,00	0,00	0,00
12031.03.4305	MANUTENZIONE IMMOBILE CENTRO DIURNO INTEGRATO (finanziato con oneri)	RS: Il Responsabile Settore Tecnico	2022	500,00	0,00	500,00	0,00	0,00	0,00	500,00	0,00	0,00
			2023	500,00	0,00	500,00	0,00	0,00	0,00	500,00	0,00	0,00
			2024	500,00	0,00	500,00	0,00	0,00	0,00	500,00	0,00	0,00
12031.03.4306	GESTIONE CALORE CENTRO DIURNO INTEGRATO	RS: Il Responsabile Settore Tecnico	2022	18.500,00	13.025,00	31.525,00	31.516,69	0,00	29.862,22	8,31	99,97	94,75
			2023	18.500,00	0,00	18.500,00	14.633,82	0,00	0,00	3.866,18	79,10	0,00
			2024	18.500,00	0,00	18.500,00	0,00	0,00	0,00	18.500,00	0,00	0,00
12031.03.4307	CONSUMI TELEFONICI CENTRO DIURNO INTEGRATO	RS: Il Responsabile Settore Tecnico	2022	200,00	50,00	250,00	195,97	0,00	179,67	54,03	78,39	91,68
			2023	200,00	0,00	200,00	200,00	0,00	0,00	0,00	100,00	0,00
			2024	200,00	0,00	200,00	0,00	0,00	0,00	200,00	0,00	0,00
12031.03.4308	CONSUMI ACQUA CENTRO DIURNO INTEGRATO	RS: Il Responsabile Settore Tecnico	2022	3.800,00	0,00	3.800,00	2.616,76	0,00	2.439,13	1.183,24	68,86	93,21
			2023	3.800,00	0,00	3.800,00	3.500,00	0,00	0,00	300,00	92,11	0,00
			2024	3.800,00	0,00	3.800,00	0,00	0,00	0,00	3.800,00	0,00	0,00
12031.03.4309	CONSUMI ENERGIA ELETTRICA CENTRO DIURNO INTEGRATO	RS: Il Responsabile Settore Tecnico	2022	8.000,00	7.500,00	15.500,00	15.290,90	0,00	11.747,59	209,10	98,65	76,83
			2023	8.000,00	0,00	8.000,00	6.500,00	0,00	0,00	1.500,00	81,25	0,00
			2024	8.000,00	0,00	8.000,00	0,00	0,00	0,00	8.000,00	0,00	0,00

Codifica	Descrizione		Anno comp.	previsione (A)	variazioni (C - A)	assestato (C)	impegnato (D)	prenotato (F)	speso (G)	disponibilità (I=C-D-F)	% impegn. (E=D/C)	% speso (H=G/D)
	(RS) Responsabile di servizio	(RP) Responsabile di procedimento										
12031.03.4311	SPESA DI MANUTENZIONE CENTRO DIURNO INTEGRATO (finanziato con oneri)	RS: Il Responsabile Settore Tecnico	2022	2.100,00	1.500,00	3.600,00	3.428,53	0,00	1.482,63	171,47	95,24	43,24
			2023	2.100,00	0,00	2.100,00	311,10	0,00		1.788,90	14,81	
			2024	2.100,00	0,00	2.100,00	0,00	0,00		2.100,00	0,00	
12031.03.4315	SPESA PER SANIFICAZIONE	RS: Il Responsabile Settore Tecnico	2022	3.800,00	3.000,00	6.800,00	4.437,31	0,00	4.437,31	2.362,69	65,25	100,00
			2023	0,00	0,00	0,00	0,00	0,00		0,00	0,00	
			2024	0,00	0,00	0,00	0,00	0,00		0,00	0,00	
12031.03.4476	GESTIONE CALORE CENTRO RICREATIVO ANZIANI	RS: Il Responsabile Settore Tecnico	2022	10.000,00	6.977,00	16.977,00	16.970,53	0,00	16.079,66	6,47	99,96	94,75
			2023	10.000,00	0,00	10.000,00	7.879,75	0,00		2.120,25	78,80	
			2024	10.000,00	0,00	10.000,00	0,00	0,00		10.000,00	0,00	
12031.03.4477	SPESA MANUTENZIONE CENTRO RICREATIVO ANZIANI (finanziato con oneri)	RS: Il Responsabile Settore Tecnico	2022	4.000,00	-1.162,00	2.838,00	2.525,84	0,00	2.196,77	312,16	89,00	86,97
			2023	4.000,00	0,00	4.000,00	91,46	0,00		3.908,54	2,29	
			2024	4.000,00	0,00	4.000,00	0,00	0,00		4.000,00	0,00	
12031.03.4478	CONSUMI ACQUA CENTRO RICREATIVO ANZIANI	RS: Il Responsabile Settore Tecnico	2022	3.700,00	0,00	3.700,00	2.135,60	0,00	1.958,56	1.564,40	57,72	91,71
			2023	3.700,00	0,00	3.700,00	3.500,00	0,00		200,00	94,59	
			2024	3.700,00	0,00	3.700,00	0,00	0,00		3.700,00	0,00	
12031.03.4479	CONSUMI ENERGIA ELETTRICA CENTRO RICREATIVO ANZIANI	RS: Il Responsabile Settore Tecnico	2022	7.000,00	6.000,00	13.000,00	12.742,25	0,00	10.116,51	257,75	98,02	79,39
			2023	7.000,00	0,00	7.000,00	5.500,00	0,00		1.500,00	78,57	
			2024	7.000,00	0,00	7.000,00	0,00	0,00		7.000,00	0,00	
12032.02.9210	MANUTENZIONE STRAORDINARIA CENTRO POLIVALENTE PER ANZIANI	RS: Il Responsabile Settore Tecnico	2022	10.000,00	0,00	10.000,00	0,00	0,00	0,00	10.000,00	0,00	0,00
			2023	10.000,00	0,00	10.000,00	0,00	0,00		10.000,00	0,00	
			2024	10.000,00	0,00	10.000,00	0,00	0,00		10.000,00	0,00	
12032.02.9250	ACQUISTO IMMOBILE PER MINIRESIDENZE PER ANZIANI	RS: Il Responsabile Settore Tecnico	2022	0,00	0,00	0,00	0,00	0,00	0,00	0,00	0,00	0,00
			2023	0,00	260.000,00	260.000,00	260.000,00	0,00		0,00	100,00	
			2024	0,00	0,00	0,00	0,00	0,00		0,00	0,00	
12032.05.9251	F.P.V. ACQUISTO IMMOBILE	RS: Il Responsabile Settore Tecnico	2022	0,00	260.000,00	260.000,00	0,00	0,00	0,00	260.000,00	0,00	0,00
			2023	0,00	0,00	0,00	0,00	0,00		0,00	0,00	
			2024	0,00	0,00	0,00	0,00	0,00		0,00	0,00	

Codifica	Descrizione		Anno comp.	previsione (A)	variazioni (C - A)	assestato (C)	impegnato (D)	prenotato (F)	speso (G)	disponibilità (I=C-D-F)	% impegn. (E=D/C)	% speso (H=G/D)
	(RS) Responsabile di servizio	(RP) Responsabile di procedimento										
12071.02.4422	SPESA PARCO AUTOMEZZI SERVIZI SOCIALI	RS: Il Responsabile Settore Tecnico	2022	560,00	0,00	560,00	549,90	0,00	549,90	10,10	98,20	100,00
			2023	560,00	0,00	560,00	0,00	0,00	0,00	560,00	0,00	0,00
			2024	560,00	0,00	560,00	0,00	0,00	0,00	560,00	0,00	0,00
12071.03.4420	SPESA PARCO AUTOMEZZI SERVIZI SOCIALI	RS: Il Responsabile Settore Tecnico	2022	4.300,00	1.500,00	5.800,00	5.053,88	0,00	4.547,30	746,12	87,14	89,98
			2023	4.300,00	0,00	4.300,00	4.000,00	0,00	0,00	300,00	93,02	0,00
			2024	4.300,00	0,00	4.300,00	3.800,00	0,00	0,00	500,00	88,37	0,00
12071.03.4421	SPESA PARCO AUTOMEZZI SERVIZI SOCIALI	RS: Il Responsabile Settore Tecnico	2022	2.500,00	1.500,00	4.000,00	2.624,26	0,00	2.624,26	1.375,74	65,61	100,00
			2023	2.500,00	0,00	2.500,00	0,00	0,00	0,00	2.500,00	0,00	0,00
			2024	2.500,00	0,00	2.500,00	0,00	0,00	0,00	2.500,00	0,00	0,00
12081.03.4690	FITTO LOCALI PER SERVIZI DI INTERESSE COLLETTIVO	RS: Il Responsabile Settore Tecnico	2022	200,00	0,00	200,00	0,00	0,00	0,00	200,00	0,00	0,00
			2023	200,00	0,00	200,00	0,00	0,00	0,00	200,00	0,00	0,00
			2024	200,00	0,00	200,00	0,00	0,00	0,00	200,00	0,00	0,00
12091.02.3060	TASSA E/O TARIFFA SMALTIMENTO RIFIUTI	RS: Il Responsabile Settore Tecnico	2022	100,00	0,00	100,00	53,54	0,00	53,54	46,46	53,54	100,00
			2023	100,00	0,00	100,00	0,00	0,00	0,00	100,00	0,00	0,00
			2024	100,00	0,00	100,00	0,00	0,00	0,00	100,00	0,00	0,00
12091.03.3021	ACQUISTO BENI IMPIANTO ILLUMINAZIONE VOTIVA (RILEVANTE AI FINI IVA)	RS: Il Responsabile Settore Tecnico	2022	1.000,00	0,00	1.000,00	320,25	0,00	0,00	679,75	32,02	0,00
			2023	1.000,00	0,00	1.000,00	0,00	0,00	0,00	1.000,00	0,00	0,00
			2024	1.000,00	0,00	1.000,00	0,00	0,00	0,00	1.000,00	0,00	0,00
12091.03.3029	SPESE DI MANUTENZIONE ORDINARIA E DI GESTIONE "CIMITERO COMUNALE" (finanziato con oneri)	RS: Il Responsabile Settore Tecnico	2022	4.000,00	601,20	4.601,20	3.608,39	0,00	1.370,07	992,81	78,42	37,97
			2023	4.000,00	0,00	4.000,00	0,00	0,00	0,00	4.000,00	0,00	0,00
			2024	4.000,00	0,00	4.000,00	0,00	0,00	0,00	4.000,00	0,00	0,00
12091.03.3030	SPESE DI MANUTENZIONE ORDINARIA E DI GESTIONE "CIMITERO COMUNALE" (finanziato con oneri)	RS: Il Responsabile Settore Tecnico	2022	3.000,00	0,00	3.000,00	2.530,20	0,00	1.887,01	469,80	84,34	74,58
			2023	3.000,00	0,00	3.000,00	0,00	0,00	0,00	3.000,00	0,00	0,00
			2024	3.000,00	0,00	3.000,00	0,00	0,00	0,00	3.000,00	0,00	0,00

Codifica	Descrizione		Anno comp.	previsione (A)	variazioni (C - A)	assestato (C)	impegnato (D)	prenotato (F)	speso (G)	disponibilità (I=C-D-F)	% impegn. (E=D/C)	% speso (H=G/D)
	(RS) Responsabile di servizio	(RP) Responsabile di procedimento										
12091.03.3033	CONSUMI ENERGIA ELETTRICA CIMITERO COMUNALE		2022	2.500,00	0,00	2.500,00	1.907,90	0,00	1.431,94	592,10	76,32	75,05
	RS: Il Responsabile Settore Tecnico		2023	2.500,00	0,00	2.500,00	2.000,00	0,00		500,00	80,00	
			2024	2.500,00	0,00	2.500,00	0,00	0,00		2.500,00	0,00	
12091.03.3034	CONSUMI ACQUA CIMITERO COMUNALE		2022	600,00	0,00	600,00	402,49	0,00	319,40	197,51	67,08	79,36
	RS: Il Responsabile Settore Tecnico		2023	600,00	0,00	600,00	600,00	0,00		0,00	100,00	
			2024	600,00	0,00	600,00	0,00	0,00		600,00	0,00	
12091.03.3036	CONSUMI ENERGIA ELETTRICA IMPIANTO ILLUMINAZIONE VOTIVA (RILEVANTE AI FINI IVA)		2022	2.500,00	0,00	2.500,00	1.907,97	0,00	1.432,03	592,03	76,32	75,06
	RS: Il Responsabile Settore Tecnico		2023	2.500,00	0,00	2.500,00	2.000,00	0,00		500,00	80,00	
			2024	2.500,00	0,00	2.500,00	0,00	0,00		2.500,00	0,00	
12091.03.3055	SPESE PER SERVIZI FUNEBRI		2022	30.000,00	0,00	30.000,00	26.393,86	0,00	24.637,06	3.606,14	87,98	93,34
	RS: Il Responsabile Settore Tecnico		2023	30.000,00	0,00	30.000,00	20.740,00	0,00		9.260,00	69,13	
			2024	30.000,00	0,00	30.000,00	0,00	0,00		30.000,00	0,00	
12091.03.3056	SPESE MANUTENZIONE IMPIANTI E MACCHINARI (finanziato con oneri)		2022	2.500,00	500,00	3.000,00	2.031,30	0,00	951,60	968,70	67,71	46,85
	RS: Il Responsabile Settore Tecnico		2023	2.500,00	0,00	2.500,00	0,00	0,00		2.500,00	0,00	
			2024	2.500,00	0,00	2.500,00	0,00	0,00		2.500,00	0,00	
12091.03.3057	MANUTENZIONE IMPIANTI PER ILLUMINAZIONE VOTIVA		2022	1.500,00	0,00	1.500,00	0,00	0,00	0,00	1.500,00	0,00	0,00
	RS: Il Responsabile Settore Tecnico		2023	1.500,00	0,00	1.500,00	0,00	0,00		1.500,00	0,00	
			2024	1.500,00	0,00	1.500,00	0,00	0,00		1.500,00	0,00	
12091.03.3058	SPESE PER BOLLETTAZIONE ILLUMINAZIONE VOTIVA (RILEVANTE AI FINI IVA)		2022	200,00	0,00	200,00	183,00	0,00	183,00	17,00	91,50	100,00
	RS: Il Responsabile Settore Tecnico		2023	200,00	0,00	200,00	0,00	0,00		200,00	0,00	
			2024	200,00	0,00	200,00	0,00	0,00		200,00	0,00	
12091.09.5837	RESTITUZIONE DI ENTRATE E PROVENTI DIVERSI		2022	3.000,00	0,00	3.000,00	2.315,48	0,00	2.315,48	684,52	77,18	100,00
	RS: Il Responsabile Settore Tecnico		2023	3.000,00	0,00	3.000,00	0,00	0,00		3.000,00	0,00	
			2024	3.000,00	0,00	3.000,00	0,00	0,00		3.000,00	0,00	
12092.02.8215	MANUTENZIONE STRAORDINARIA CIMITERO COM.LE		2022	10.000,00	-7.300,00	2.700,00	2.684,00	0,00	2.684,00	16,00	99,41	100,00
	RS: Il Responsabile Settore Tecnico		2023	10.000,00	0,00	10.000,00	0,00	0,00		10.000,00	0,00	
			2024	10.000,00	0,00	10.000,00	0,00	0,00		10.000,00	0,00	

Codifica	Descrizione		Anno comp.	previsione (A)	variazioni (C - A)	assestato (C)	impegnato (D)	prenotato (F)	speso (G)	disponibilità (I=C-D-F)	% impegn. (E=D/C)	% speso (H=G/D)
	(RS) Responsabile di servizio	(RP) Responsabile di procedimento										
14021.03.5874	PRESTAZIONI PER SVILUPPO ATTIVITA' COMMERCIALI		2022	0,00	5.000,00	5.000,00	5.000,00	0,00	5.000,00	0,00	100,00	100,00
	RS: Il Responsabile Settore Tecnico		2023	0,00	0,00	0,00	0,00	0,00	0,00	0,00	0,00	0,00
			2024	0,00	0,00	0,00	0,00	0,00	0,00	0,00	0,00	0,00
14021.03.5875	CONSUMI ENERGIA ELETTRICA AREA MERCATO		2022	5.000,00	-100,00	4.900,00	4.070,62	0,00	3.037,76	829,38	83,07	74,63
	RS: Il Responsabile Settore Tecnico		2023	5.000,00	0,00	5.000,00	4.000,00	0,00	0,00	1.000,00	80,00	0,00
			2024	5.000,00	0,00	5.000,00	0,00	0,00	0,00	5.000,00	0,00	0,00
14021.03.5876	CONSUMI ACQUA AREA MERCATO		2022	350,00	100,00	450,00	273,62	0,00	216,93	176,38	60,80	79,28
	RS: Il Responsabile Settore Tecnico		2023	350,00	0,00	350,00	350,00	0,00	0,00	0,00	100,00	0,00
			2024	350,00	0,00	350,00	0,00	0,00	0,00	350,00	0,00	0,00
14021.03.5880	ATTIVITA' INTEGRATIVE DEL MERCATO SETTIMANALE		2022	19.520,00	0,00	19.520,00	19.520,00	0,00	0,00	0,00	100,00	0,00
	RS: Il Responsabile Settore Tecnico		2023	19.520,00	0,00	19.520,00	0,00	0,00	0,00	19.520,00	0,00	0,00
			2024	19.520,00	0,00	19.520,00	0,00	0,00	0,00	19.520,00	0,00	0,00
14021.03.5892	PIANO COMMERCIALE		2022	0,00	0,00	0,00	0,00	0,00	0,00	0,00	0,00	0,00
	RS: Il Responsabile Settore Tecnico		2023	0,00	0,00	0,00	0,00	0,00	0,00	0,00	0,00	0,00
			2024	0,00	0,00	0,00	0,00	0,00	0,00	0,00	0,00	0,00
14021.04.5877	INTERVENTI DI SOSTEGNO DI CARATTERE ECONOMICO DA EMERGENZA COVID - 19		2022	0,00	0,00	0,00	0,00	0,00	0,00	0,00	0,00	0,00
	RS: Il Responsabile Settore Tecnico		2023	0,00	0,00	0,00	0,00	0,00	0,00	0,00	0,00	0,00
			2024	0,00	0,00	0,00	0,00	0,00	0,00	0,00	0,00	0,00
14022.03.8500	CONTRIBUTI DISTRETTO DIFFUSO DEL COMMERCIO		2022	0,00	22.802,77	22.802,77	0,00	0,00	0,00	22.802,77	0,00	0,00
	RS: Il Responsabile Settore Tecnico		2023	0,00	0,00	0,00	0,00	0,00	0,00	0,00	0,00	0,00
			2024	0,00	0,00	0,00	0,00	0,00	0,00	0,00	0,00	0,00
15011.04.5899	QUOTA PARTE SPESE CENTRO PER L'IMPIEGO		2022	1.800,00	0,00	1.800,00	1.678,39	0,00	1.678,39	121,61	93,24	100,00
	RS: Il Responsabile Settore Tecnico		2023	1.800,00	0,00	1.800,00	0,00	0,00	0,00	1.800,00	0,00	0,00
			2024	1.800,00	0,00	1.800,00	0,00	0,00	0,00	1.800,00	0,00	0,00
17012.02.8600	INFRASTRUTTURE DI RICARICA ELETTRICA		2022	32.208,00	17.093,88	49.301,88	34.127,71	0,00	34.127,71	15.174,17	69,22	100,00
	RS: Il Responsabile Settore Tecnico		2023	0,00	0,00	0,00	0,00	0,00	0,00	0,00	0,00	0,00
			2024	0,00	0,00	0,00	0,00	0,00	0,00	0,00	0,00	0,00

Codifica	Descrizione		Anno comp.	previsione (A)	variazioni (C - A)	assestato (C)	impegnato (D)	prenotato (F)	speso (G)	disponibilità (I=C-D-F)	% impegn. (E=D/C)	% speso (H=G/D)
	(RS) Responsabile di servizio	(RP) Responsabile di procedimento										
20032.05.5972	FONDO ALIENAZIONI PATRIMONIO IMMOBILIARE		2022	21.500,00	0,00	21.500,00	0,00	0,00	0,00	21.500,00	0,00	0,00
	RS: Il Responsabile Settore Tecnico		2023	14.000,00	0,00	14.000,00	0,00	0,00	0,00	14.000,00	0,00	0,00
			2024	11.000,00	0,00	11.000,00	0,00	0,00	0,00	11.000,00	0,00	0,00
99017.02.1063	RESTITUZIONE DI DEPOSITI CONTRATTUALI D'ASTA		2022	10.000,00	0,00	10.000,00	0,00	0,00	0,00	10.000,00	0,00	0,00
	RS: Il Responsabile Settore Tecnico		2023	10.000,00	0,00	10.000,00	0,00	0,00	0,00	10.000,00	0,00	0,00
			2024	10.000,00	0,00	10.000,00	0,00	0,00	0,00	10.000,00	0,00	0,00
99017.02.1082	RESTITUZIONE DEPOSITI CAUZIONALI		2022	15.000,00	0,00	15.000,00	5.233,73	0,00	3.333,73	9.766,27	34,89	63,70
	RS: Il Responsabile Settore Tecnico		2023	15.000,00	0,00	15.000,00	0,00	0,00	0,00	15.000,00	0,00	0,00
			2024	15.000,00	0,00	15.000,00	0,00	0,00	0,00	15.000,00	0,00	0,00
TOTALE GENERALE DELLE SPESE				5.258.324,00	10.783.391,93	16.041.715,93	4.140.976,20	0,00	3.632.074,65	11.900.739,73	25,81	87,71
			2023	4.530.785,00	1.351.217,25	5.882.002,25	7.918.551,16	0,00	0,00	-2.036.548,91	134,62	
			2024	3.030.785,00	704.000,00	3.734.785,00	734.108,45	0,00	0,00	3.000.676,55	19,66	

3. SETTORE SERVIZI ALLA PERSONA

Responsabile: Dott.ssa Lodette Vitali

MAPPATURA DEI SERVIZI



RISORSE UMANE

NR.	PROFILO CATEGORIA	COGNOME NOME	TIPOLOGIA DI ORARIO
1	Istruttore Direttivo D/D1	Dott.ssa Vitali Lodette – P.O.	Tempo pieno
2	Assistente Sociale D/D1	Dott.ssa Gregis Cristina	Tempo pieno
3	Istruttore amministrativo C/C3	Leone Gabriella	Part-time 30 h. settimanali
4	Istruttore amministrativo C/C4	Ielo Anna	Tempo pieno
5	Collaboratore amministrativo B3/B8	Ferri Alessandra	Part-time 30 h. settimanali
6	Esternalizzazione dei servizi bibliotecari	Cooperativa	Tempo pieno

Settore		Responsabile			
3. SERVIZI ALLA PERSONA		Dott.ssa Lodette Vitali			
Servizio					
ASILO NIDO, SERVIZI PER L'INFANZIA E PER I MINORI					
Attività					
ASILO NIDO					
Descrizione attività					
A. Programmazione e verifica a livello comunale asilo nido in base a quanto indicato nel contratto di concessione. B. Programmazione e gestione sovra comunale asilo nido comunale Tipologia d'utenza Cittadini iscritti al servizio e loro famiglie; Comuni convenzionati.					
Nr.	Attività	Indicatori 2020	Indicatori 2021	Indicatori 2022	Indicatori 2023
1	Numero iscritti (residenti e non)	44	46	46	
2	Numeri iscrizioni nell'anno	30	35	34	
3	Raccordo con Ente gestore/ Asl e Azienda Isola per mantenimento accreditamento della struttura e vigilanza	1	1	1	
4	Incontri di programmazione attività e verifica tecnica ed economica con ente concessionario	2	3	2	
5	Migliorie del servizio (organizzativi e qualitativi)	1	2	1	
6	Gestione numero e aspetti organizzativi Convenzioni sovracomunali per la gestione associata del servizio	2	2	2	
7	Domande Nidi gratis	8	11	11	
8	Rendicontazioni nidi gratis	4	3	3	
9	Erogazione contributi nidi gratis	1	3	3	
Personale coinvolto					
Dott.ssa Vitali Lodette – P.O. Ielo Anna					

Settore		Responsabile			
3. SERVIZI ALLA PERSONA		Dott.ssa Lodette Vitali			
Servizio					
ASSISTENZA, BENEFICIENZA PUBBLICA E SERVIZI DIVERSI ALLA PERSONA					
Attività					
ASSISTENZA E SERVIZI ALLA PERSONA A FAVORE DELLA POPOLAZIONE ANZIANA E DELLE SITUAZIONI DI FRAGILITA' SOCIALE					
Descrizione attività					
<ul style="list-style-type: none"> - Programmazione e verifica servizio di assistenza domiciliare in collaborazione con Azienda Isola; - Organizzazione soggiorno marino anziani; - Organizzazione servizio di teleassistenza** in collaborazione con l'Associazione Ammalati anziani di Calusco d'Adda e la Croce Bianca di Merate; - Organizzazione servizio di pasti a domicilio** in collaborazione con l'Associazione Ammalati Anziani di Calusco d'Adda; - Organizzazione servizio di trasporto sociale** in collaborazione con l'Associazione Fanti di Calusco d'Adda; - Gestione richieste per concessione gratuita sacchi immondizia per soggetti affetti da enuresi**; - Gestione ricorsi per nomina amministrazione di sostegno**; - Richieste per ricoveri di sollievo anziani in RSA e voucher CDI con la collaborazione di Azienda Isola. - Segnalazione casi Fondo Non Autosufficienze in collaborazione con Azienda Isola. <p>** l'utenza prevalente può essere anziana, ma trattasi di servizi indirizzati alle varie tipologie d'utenza dei servizi sociali.</p> <p><u>Tipologia d'utenza:</u></p> <ul style="list-style-type: none"> --soggetti anziani e loro famiglie --Associazioni del territorio. 					
Nr.	Attività	Indicatori 2020	Indicatori 2021	Indicatori 2022	Indicatori 2023
1	n. utenti servizio di assistenza domiciliare (e n. segnalazioni FNA)	28	34	44	
2	n. utenti servizio pasti a domicilio	50	46	42	
3	n. utenti servizio di trasporto sociale	33	23	28	
4	n. utenti servizio di teleassistenza	6	6	2	
5	n. concessioni gratuite sacchi immondizia	50	45	53	
6	n. partecipanti soggiorno marino anziani	0	0	0	
7	n. richieste di ricoveri di sollievo e/o voucher CDI	0	0	0	
8	n. utenti beneficiari integrazione economica rette in RSA	3	3	2	
Personale coinvolto					
Dott.ssa Vitali Lodette – P.O. Ielo Anna Ferri Alessandra Gregis Cristina					

Settore		Responsabile			
3. SERVIZI ALLA PERSONA		Dott.ssa Lodette Vitali			
Servizio					
ASSISTENZA, BENEFICIENZA PUBBLICA E SERVIZI DIVERSI ALLA PERSONA					
Attività					
ASSISTENZA E SERVIZI ALLA PERSONA A FAVORE DEI MINORI E DELLE FAMIGLIE					
Descrizione attività					
<p>Progetti ed interventi sociali nell'area della tutela minorile:</p> <ul style="list-style-type: none"> - Progetti ed interventi di affido familiare - Accertamento evasione obbligo scolastico - Programmazione e verifica Minicre - Collaborazione con Associazioni e altre agenzie educative del territorio per interventi progettazioni educative a favore di minori (es. Invacanzattiva, Patto educativo territoriale, Cre per bambini e preadolescenti, Agostosport, etc...) - Assegni di maternità - Assegni per nucleo familiare numero 					
Nr.	Attività	Indicatori 2020	Indicatori 2021	Indicatori 2022	Indicatori 2023
1	n. procedimenti attivati per accertamento evasione obbligo scolastico	3	4	2	
2	n. minori frequentanti Minicre	17	37	30	
3	n. procedimenti autorizzativi e n. collaborazioni a favore degli Enti gestori per la realizzazione di attività educative territoriali a favore di minori	5	4	4	
4	n. concessioni assegni maternità	15 di cui aventi diritto 14	19	18 di cui aventi diritto 17	
5	n. concessioni assegni nucleo familiare numeroso	48 di cui aventi diritto 47	53 di cui aventi diritto 51	43 di cui aventi diritto 40	
6	Numero minori e loro famiglie in carico al servizio sociale	29	30	32	
7	Numero minori e loro famiglie in carico al servizio sovracomunale di Tutela minori, a seguito di Decreto T.M., e collaborazione con i servizi territoriali	34 (di cui 3 affidi, uno interrotto a novembre 2020)	28	28	
Personale coinvolto					

Dott.ssa Vitali Lodette – P.O.
 Ielo Anna
 Ferri Alessandra
 Gregis Cristina

Settore		Responsabile			
3. SERVIZI ALLA PERSONA		Dott.ssa Lodette Vitali			
Servizio					
ASSISTENZA, BENEFICIENZA PUBBLICA E SERVIZI DIVERSI ALLA PERSONA					
Attività					
ASSISTENZA E SERVIZI ALLA PERSONA A FAVORE DEI SOGGETTI DIVERSAMENTE ABILI					
Descrizione attività					
<ul style="list-style-type: none"> - Progettazione percorsi individualizzati; - Programmazione e verifica servizio di assistenza domiciliare; - Programmazione, collaborazione e verifica del soggiorno marino disabili; - Programmazione del <u>servizio di assistenza educativa scolastica</u> in raccordo con Azienda Isola; - Inserimenti utenti in CSE, CDD, RSD, Scuola Potenziata e nel Servizio territoriale Disabili; - Inserimenti in progetti socio-occupazionali e/o inserimenti lavorativi in raccordo con Azienda Isola; - Gestione ricorsi per amministrazione di sostegno in collaborazione con Azienda Isola; - Gestione richieste contributi regionali strumenti tecnologicamente avanzati. Tipologia d'utenza: <ul style="list-style-type: none"> -soggetti diversamente abili e loro famiglie; -associazioni del territorio. 					
Nr.	Attività	Indicatori 2020	Indicatori 2021	Indicatori 2022	Indicatori 2023
1	N.partecipanti soggiorno marino disabili	0	0	0	
2	n. utenti inseriti presso Spazio Polivalente Arcipelago	5	6	6	
3	n. utenti in carico al servizio di Assistenza educativa scolastica gestito tramite Azienda Isola	27	33	37	
4	n. utenti con integrazione economica rette in CSE, CDD, RSD	6	6	5	
5	Numero inserimenti in progetti socio-occupazionali e/o inserimenti lavorativi	6	3	3	
6	Numero richieste contributi regionali strumenti tecnologicamente avanzati	0	0	0	
7	Numero richieste contributi regionali per abbattimento barriere architettoniche	2	4	2	
8	Numero pratiche controllo domande contributi per abbattimento barriere architettoniche	-	2	-	
9	Numero pratiche erogazione contributi regionali per abbattimento barriere architettoniche	1	0	1	
10	Numero utenti inseriti presso Spazio Autismo di Pontida	1	2	1	
Personale coinvolto					

Dott.ssa Vitali Lodette – P.O.
Ielo Anna
Ferri Alessandra
Gregis Cristina

Settore		Responsabile			
3. SERVIZI ALLA PERSONA		Dott.ssa Lodette Vitali			
Servizio					
ASSISTENZA, BENEFICIENZA PUBBLICA E SERVIZI DIVERSI ALLA PERSONA					
Attività					
ASSISTENZA E SERVIZI ALLA PERSONA: SEGRETARIATO SOCIALE E SERVIZIO SOCIALE PROFESSIONALE E INTERVENTI GENERICI PER SOGGETTI A DISAGIO SOCIALE ED ECONOMICO					
Descrizione attività					
<ul style="list-style-type: none"> - Concessione contributi economici a persone fisiche; - Attivazione fondo d'emergenza abitativo in collaborazione con Azienda Isola; - Gestione SGATE (agevolazioni tariffe elettriche e gas) in convenzione con i Sindacati; - Programmazione e organizzazione, in collaborazione con la Croce Rossa, con altre associazioni di volontariato e, con la Parrocchia per la concessione e distribuzione pacchi viveri per famiglie bisognose; - Collaborazione con l'Ufficio Tecnico e Aler di Bergamo per soggetti presi in carico dai Servizi Sociali e assegnatari di case Aler; - Partecipazione a Commissione con Aler di Bergamo per erogazione di contributi di solidarietà ex lege n.27/2007; - Segretariato sociale e servizio sociale professionale; - Progetti individualizzati; - Predisposizione ricorsi e gestione Amministrazioni di sostegno; - Collaborazione con Azienda Isola <p>Tipologia utenza:</p> <ul style="list-style-type: none"> - Utenti in situazione di grave disagio socio-economico; - Utenza varia Servizi Sociali. 					
Nr.	Attività	Indicatori 2020	Indicatori 2021	Indicatori 2022	Indicatori 2023
1	Richieste contributi economici	4	10	12	
2	Attivazioni fondo d'emergenza abitativa	0	0	0	
3	Fondo straordinario affitto 2015	0	0	0	
4	Nuclei familiari assegnatari di pacchi viveri	26	20	20	
5	Nuclei beneficiari contributi solidarietà	0	0	0	
6	Inserimento domande agevolazioni bonus gas, energia elettrica e idrico disagio fisico	1	0	4	
7	Richieste rimborso maggiori oneri Sgate	1	2	1	
8	Domande sostegno inclusione attiva SIA	-	-	-	
9	Domande Reddito di inclusione Re.I	-	-	-	
10	Progetti individualizzati	-	6	3	
11	Ricorsi per amministrazione di sostegno	1	-	2	
12	Gestioni di amministrazioni di sostegno in carico ad Amministratori locali e avvocato	3	5	4	
13	Segretariato sociale: numero colloqui	550*	450	460	
14	Segretariato sociale: numero incontri di	80	100	110	

	pianificazione e coordinamento interventi socio- sanitari e socio-educativi				
15	Segretariato sociale: numero visite domiciliari	10	15	20	
16	Bando regionale morosità incolpevole n. domande	0	0	1	
17	Gestione domande buoni spesa emergenza Covid-19	171	73	-	
18	Emissione buoni spesa comunali emergenza Covid-19	832	303	-	
19	Emissione buoni spesa comunali per studenti per emergenza Covid-19	1305	-	-	
20	Gestione domande per morosità incolpevole e sostegno affitto emergenza Covid-19	n. 38 domande di cui 29 accettate	0	32	
21	Gestione domande per sostegno pagamento bollette / tari / insoluti mensa scolastica	-	14	38	

Personale coinvolto

Dott.ssa Vitali Lodette – P.O.

Ielo Anna

Ferri Alessandra

Gregis Cristina

*da considerarsi anche i colloqui telefonici a causa della situazione emergenza sanitaria Covid-19

Settore		Responsabile			
3. SERVIZI ALLA PERSONA		Dott.ssa Lodette Vitali			
Servizio					
SCUOLA MATERNA, ISTRUZIONE ELEMENTARE, MEDIA E ASSISTENZA SCOLASTICA, TRASPORTO, REFEZIONE E ALTRI SERVIZI					
Attività					
SERVIZI E ATTIVITA' ISTRUZIONE					
<ul style="list-style-type: none"> - Gestione servizi e attività di supporto all'attività formativa degli istituti scolastici; - Programmazione, gestione iscrizioni, monitoraggio e verifica refezione scolastica, refezione servizi sociali; - Gestione programma informatizzato refezione scolastica e sociale; - Collaborazione con la Commissione Mensa. - Gestione dote scuola (sostegno al reddito, sostegno alla scelta e dote merito) e rapporti con Regione Lombardia. - Gestione convenzione con Scuola dell'infanzia paritaria Maria Immacolata. - Fornitura gratuita libri di testo scuola primaria per alunni residenti. - Programmazione e predisposizione piano di diritto allo studio per scuole del territorio(statali e paritarie). <ul style="list-style-type: none"> - Monitoraggio e verifica convenzione con Associazioni per corsi di orientamento musicali e banda musicale. <p>Tipologia dell'utenza: --alunni e loro famiglie; --scuole del territorio; --Associazioni.</p>					
Nr.	Attività	Indic. 2020	Indic. 2021	Indic. 2022	Indic. 2023
1	Predisposizione Piano Diritto allo Studio	1	1	1	
2	Erogazione contributi Piano diritto allo studio	1	1	1	
3	Numero iscritti refezione scolastica e altri servizi	680	620	600	
4	Numero solleciti pagamenti insoluti refezione scolastica	250	220	134	
5	Numero richieste tariffa agevolata	26	20	43	
6	Numero fatture cedole librarie – controllo cedole	15	16	20	
7	Numero riunioni Commissioni Mensa	-	1	2	
8	Numero domande accolte per dote scuola	22	19	22	
9	Gestione convenzione con Scuola dell'infanzia M. Immacolata	1	1	1	
10	Gestione convenzione per la gestione dei corsi di orientamento musicale e creazione banda del paese	1	1	1	
Personale coinvolto					
Dott.ssa Vitali Lodette – P.O. Ielo Anna					

Settore		Responsabile			
3. SERVIZI ALLA PERSONA		Dott.ssa Lodette Vitali			
Servizio					
GESTIONE ECONOMICO, FINANZIARIA, PROGRAMMAZIONE, PROVVEDITORATO E CONTROLLO DI GESTIONE					
Attività					
GESTIONE AMMINISTRATIVA A CARATTERE GENERALE					
Descrizione attività					
<ul style="list-style-type: none"> - Gestione del personale assegnato al settore; - Attività amministrativa di settore (determinazioni, deliberazioni, etc.); - Gestione capitoli di PEG; - Adempimenti amministrativi e procedure per l'appalto di forniture e servizi; - Predisposizione dei bandi di gara, delle lettere di invito, capitolati speciali d'appalto e disciplinari di gara e relative Commissioni di gara; - Adempimenti relativi alle pubblicazioni nonché altre forme di pubblicità previste dalla normativa in tema di appalti; - Verifica aspetti contrattuali e relativa sottoscrizione contratti; - Gestione automezzi assegnati al settore; - Gestione ragazzi/e in servizio civile volontario, tramite nomina OPL (operatore locale di progetto) e collaborazione con Anci; - Emissione fatturazioni per i servizi del Settore Sociale; - Compilazione registri Iva; - Controllo accertamenti in entrata relativamente ai servizi; - Gestioni situazioni di insolvenza. 					
Nr.	Attività	Indicatori 2020	Indicatori 2021	Indicatori 2022	Indicatori 2023
1	Proposte deliberazioni di Giunta e Consiglio comunale	n. 50 G.C. n. 1 C.C.	n. 36 G.C. n. 3 C.C.	n. 54 G.C. n. 3 C.C.	
2	Determinazioni di settore	83	116	124	
3	Ordinativi informatici di liquidazione (dal 2013 sostituendo le determinazioni)	176	220	210	
4	Trasmissioni elenchi determinazioni	34	43	40	
5	Ore settimanali di apertura al pubblico	6	6	6	
6	Appuntamenti per specifiche pratiche oltre orario di apertura al pubblico	180	150	155	
7	Numero dipendenti coordinati	2 oltre contratto di servizio con Azienda Isola	4	4	
8	Contratti	1 azienda	3	1	
9	Convenzioni	15	15	12	
10	Numero appalti di servizi e/o forniture	2	1	1	

	effettuati nell'anno				
11	Predisposizione albo beneficiari: numero contributi a persone fisiche e persone giuridiche	Assorbito da adempimenti Amministrazione Trasparente	Assorbito da adempimenti Amministrazione Trasparente	Assorbito da adempimenti Amministrazione Trasparente	
12	Caricamenti sul sito per obblighi trasparenza: Pubblicazioni all'albo on line determinazioni: Pubblicazioni all'albo on line liquidazioni:	n.83 n. 83	116 220	124	
13	Numero fatturazioni emesse suddivise per servizio (sad, trasporto sociale, CDI, teleassistenza, refezione scolastica per royalty, etc...)	n. 38 trasporto sociale – n. 56 sad e n. 7 teleassistenza n.4 refezione scolastica n. 1 CDI n. 460 pasti anziani <u>TOTALE 566</u>	n. 44 trasporto sociale – n. 64 sad e n. 6 teleassistenza n.4 refezione scolastica n. 1 CDI n. 461 pasti anziani <u>TOTALE 580</u>	n. 39 trasporto sociale – n. 47 Sad e n. 4 teleassistenza n. 4 refezione scolastica n. 1 CDI n.432pasti anziani TOALE 527	
14	Registri iva compilati suddivisi per servizio.	0	0	0	
15	Interventi (solleciti, etc..) per controllo accertamenti e gestione insoluti utenti ai vari servizi.	n. 22 solleciti sad/trasporto n. 250 solleciti refezione scolastica	n. 192 solleciti refezione scolastica	n. 134 solleciti refezione scolastica	
16	Richieste CIG	6	18	19	
17	Richieste DURC	59	97	46	
18	Apertura tickets e gestione con Maggioli di problematiche in Socr@web per uffici	1	1	1	
19	E-mail in entrata nel settore	Impossibile conteggiare	Impossibile conteggiare	Impossibile conteggiare	
20	E-mail in uscita nel settore	Impossibile conteggiare	Impossibile conteggiare	Impossibile conteggiare	
21	Rendicontazione Fondo sociale regionale	1	1	1	
22	Rendicontazione spesa sociale ISTAT	1	1	1	
23	Rendicontazione spesa sociale Regione Lombardia	1	1	1	

Personale coinvolto

Dott.ssa Vitali Lodette – P.O.

Ielo Anna

Ferri Alessandra

Gregis Cristina

Settore		Responsabile			
3	SERVIZI ALLA PERSONA	Dott.ssa Lodette Vitali			
Servizio					
BIBLIOTECHE, MUSEI E PINACOTECHES					
Attività					
BIBLIOTECA					
Descrizione attività					
Gestione del Servizio di prestito librario.					
Nr.	Attività	Indicatore 2020	Indicatore 2021	Indicatore 2022	Indicatore 2023
1	Utenti attivi con almeno 1 prestito	1143	1056	1258	
	di cui iscritti residenti	572	504	554	
	di cui iscritti di altri comuni	571	552	704	
	Utenti annui stimato	-	6500	6500	
2	Numero totale libri prestati (incluso interprestito)	25376	29081	19308	
	di cui prestati in biblioteca Calusco d'Adda	16137	15308	18546	
3	Ore apertura settimanale	35	35	35	
4	N. inventario volumi disponibili al 31 dicembre	-	45650	47095	
	Totale volumi disponibili (incluso scarto)	36663	33942	30284	
5	Volumi acquistati nell'anno	1480	1376	1232	
6	Scarto materiale cartaceo e multimediale	3728	7980	3658	
7	Materiale multimediale acquistato nell'anno	30	17	30	
8	Totale materiale multimediale disponibile	553	570	600	
9	Posti disponibili per studio e consultazione libri	60	60	60	
10	Postazioni multimediali e accesso ad internet	4	4	4	
11	Numero abbonamenti a riviste e quotidiani	15	15	15	
12	Attività di promozione del libro (Liberò Scambio – Gruppo Lettori)	--	--	1	
13	Presenze attività di promozione del libro	--	--	238	
14	Attività di promozione alla lettura x scuole (n. incontri)	12	24	48	
15	Realizzazione bibliografie	5	10	20	
16	Classi in visite alla biblioteca nell'anno	--	--	10	
17	Totale presenze alle visite scolastiche	--	--	250 stimato	
18	Riordino materiale cartaceo e multimediale	20.000	29.000	20.000	
19	Catalogazione e accodamento materiale cartaceo e multimediale	768 * fondi MIBACT	1376	1232	
20	Copertura, segnatura, pittogrammi, timbratura materiale nuovo	1480	1376	1232	
21	Copertura, segnatura, pittogrammi, timbratura materiale pregresso	5000 stimato	10000 stimato	10000 stimato	
22	Assistenza consultazione materiale librario	2500 stimato	2500 stimato	2500 stimato	
23	Assistenza postazioni informatiche	--	--	300	

				stimato	
Personale coinvolto					
Mantecca Giusi – responsabile di P.O. dal 01.01.2022 al 30.09.2022					
Vitali Lodette – responsabile di P.O. dal 01.10.2022					
Leone Gabriella					
Personale Coop.					

Settore		Responsabile			
3	SERVIZI ALLA PERSONA	Dott.ssa Lodette Vitali			
Servizio					
BIBLIOTECHE, MUSEI E PINACOTECHES					
Attività					
SISTEMA INTERBIBLIOTECARIO					
Descrizione attività					
Attività collegata al sistema interbibliotecario					
Nr.	Attività	Indicatore 2020	Indicatore 2021	Indicatore 2022	Indicatore 2023
1	Riunioni sistema interbibliotecario	9	8	7	
2	Ore riunioni sistema interbibliotecario	27	24	21	
3	Prestito interbibliotecario – ad altre biblioteche (inclusi nel totale complessivo dei prestiti)	4797	5343	5520	
4	Prestito interbibliotecario – da altre biblioteche (inclusi nel totale complessivo dei prestiti)	4436	7561	6440	
5	Assistenza interprestito e rilascio password	300 Stimato	300 Stimato	300 Stimato	
Personale coinvolto					
Mantecca Giusi – responsabile di P.O. dal 01.01.2022 al 30.09.2022 Vitali Lodette – responsabile di P.O. dal 01.10.2022 Leone Gabriella Personale Coop.					

Settore		Responsabile			
3	SERVIZI ALLA PERSONA	Dott.ssa Lodette Vitali			
Servizio					
TEATRI, ATTIVITA' CULTURALI E SERVIZI DIVERSI					
Attività					
GESTIONE SALE COMUNALI					
Descrizione attività					
Programmazione e gestione utilizzo sale comunali					
Nr.	Attività	Indicatore 2020	Indicatore 2021	Indicatore 2022	Indicatore 2023
1	Domande di utilizzo sale	13	3	49	
2	Eventi ospitati	36	5	49	
3	Giorni di utilizzo	36	25	97	
4	Tenuta registro sale	60 (stimato)	60 (stimato)	60 (stimato)	
5	Trasmissione registro sale	8	6	50 (stimato)	
6	Gestione contatti per pulizie e riscaldamento	8	6	25 (stimato)	
7	Sale civiche in gestione	3	3	3	
8	Associazioni collaboranti nella gestione operativa	3	3	3	
Personale coinvolto					
Mantecca Giusi – responsabile di P.O. dal 01.01.2022 al 30.09.2022					
Vitali Lodette – responsabile di P.O. dal 01.10.2022					
Leone Gabriella.					

Settore		Responsabile			
3	SERVIZI ALLA PERSONA	Dott.ssa Lodette Vitali			
Servizio					
TEATRI, ATTIVITA' CULTURALI E SERVIZI DIVERSI					
Attività					
ATTIVITÀ CULTURALE					
Descrizione attività					
Programmazione e gestione delle attività culturali.					
Nr.	Attività	Indicatore 2020	Indicatore 2021	Indicatore 2022	Indicatore 2023
1	Totale iniziative culturali organizzate	7	11	12	
2	Giorni di attività manifestazioni	8	17	16	
3	Collaborazioni attivate con altri soggetti (Provincia, Promoisola, Associazioni Locali e non, etc)	--	12	12	
4	Presenze spettatori alle manifestazioni culturali	240	2000 (stimato)	10000 (stimato)	
5	Volantini e materiale informativo di produzione interna	4	7	8	
6	Preparazione stampe manifesti volantini per manifestazioni	1	5	6	
7	Striscioni /tabelloni (iter realizzazione e affissioni)	1	3	3	
8	Predisposizione per distribuzione materiale informativo	3	5	5	
9	Spedizioni del materiale informativo	100 cartaceo 1000 mail (stimato)	-- cartaceo 5000 mail (stimato)	cartaceo 5000 mail (stimato)	
10	Inserzioni annuali su quotidiani e periodici	--	--	--	
11	Invio info a organi di stampa (Bergamo Avvenimenti Key To Bergamo, Giornale di Merate, ecc)	--	--	--	
12	Pieghevole Calusco E20 - edizioni annuali - invio comunicazioni per raccolta info - raccolta e gestione info - preparazione file del calendario per la stampa - spedizione	--	--	--	
13	Procedure di accoglimento richieste di contributi	--	--	--	
14	Richieste e procedure patrocini provinciali	1	1	1	
15	Concessione patrocini	16	13	19	
16	E-Mail - Volume messaggistica in entrata e uscita (biblioteca, cultura, mail nominative)	6.000 (stimato)	30.000 (stimato)	6.000 (stimato)	
Mantecca Giusi – responsabile di P.O. dal 01.01.2022 al 30.09.2022					
Vitali Lodette – responsabile di P.O. dal 01.10.2022					
Leone Gabriella					

Settore		Responsabile			
3	SERVIZI ALLA PERSONA	Dott.ssa Lodette Vitali			
Servizio					
MANIFESTAZIONI DIVERSE DEL SETTORE SPORTIVO E RICREATIVO					
Attività					
ASSOCIAZIONI E SPORT					
Descrizione attività					
Programmazione, promozione e coordinamento dei rapporti e attività con le Associazionismo sportivo e ricreativo.					
Nr.	Attività	Indicatore 2020	Indicatore 2021	Indicatore 2022	Indicatore 2023
1	Patrocini a manifestazioni sportive o ricreative organizzate in collaborazione con le Associazioni	6 (*)	3	8	
2	Giorni di attività delle manifestazioni	2	3	8	
3	Presenze alle manifestazioni	--	--	Non stimate	
4	Stampe volantini	2	--	--	
5	Stampa striscioni – Tabelloni	0	--	--	
6	Richieste accolte di contributi attività sportiva e ricreativa	--	--	--	
7	Bando Dote Sport Regione Lombardia	--	--	--	
8	Bando Calusco per lo sport 2020	14	15	--	
9	Bando Calusco dote sport 2020	12	11	--	
Mantecca Giusi – responsabile di P.O. dal 01.01.2022 al 30.09.2022 Vitali Lodette – responsabile di P.O. dal 01.10.2022 Leone Gabriella					

(*) n.4 annullati per emergenza sanitaria.

BIBLIOTECA e CULTURA

Obiettivo n. 1				
Mantenimento				
OGGETTO: PROGRAMMAZIONE ATTIVITA' BIBLIOTECA – PROMOZIONE ALLA LETTURA				
DESCRIZIONE DELL'OBIETTIVO	<p>Oltre alla normale attività di inter prestito librario, svolto da personale assunto con affidamento di incarico attraverso il Sistema Bibliotecario, si vuole favorire la promozione alla lettura attraverso iniziative per la valorizzazione del patrimonio librario, rinnovato in tutte le sue sezioni, dagli abituali acquisti e dall'implementazione con fondi MIBACT 2020; L'obiettivo si prefigge di promuovere attività di lettura mediante:</p> <ul style="list-style-type: none"> - proposte, attraverso canali informatici, ai bambini/ragazzi degli istituti comprensivi locali, in collaborazione con i relativi docenti, allo sviluppo e all'approccio alla lettura, nonché alla conoscenza e l'offerta del patrimonio della biblioteca; - elaborazione di bibliografie indirizzate a bambini e ragazzi per fasce d'età; - sfide di lettura aperte alle varie fasce di utenze; <p>La gestione biblioteca e promozione vengono realizzate da personale assunto con affidamento di incarico attraverso il Sistema Bibliotecario; La gestione amministrativa/ deliberativa da parte dell'Ufficio Cultura</p>			
RISORSE UMANE	Personale Biblioteca e ufficio Cultura. Personale Coop.			
RISORSE STRUMENTALI	In dotazione all'ufficio.			
COSTI	Costi del personale e della Coop.			
RISULTATI ATTESI	Gestione, coordinamento e funzionamento delle attività bibliotecarie in programmazione 2022.			
RISULTATI OTTENUTI	La biblioteca ha favorito la promozione alla lettura, anche alle classi della scuola secondariadi 1° grado, registrando un ottimo ritorno dei lettori e dei prestiti.			
INDICATORI DI RISULTATO				
	Attività da compiere	Tempistica raggiungimento	Indicatori di risultato	
			previsto	ottenuto
	Coordinamento, funzionamento e gestione delle attività bibliotecarie in programmazione 2022	Anno 2022	100%	100%

SETTORE SOCIALE
Servizio Istruzione – Servizi Sociali
OBIETTIVI P.E.G. ANNO 2022

**Obiettivo n. 1-
mantenimento**

OGGETTO: REDDITO DI CITTADINANZA -D.L. 28.01.2019 N. 4 – VERIFICA REQUISITI E ORIENTAMENTO ALL’UTENZA, AFFIANCAMENTO GESTIONE PROGETTI SPECIFICI.

DESCRIZIONE DELL’OBIETTIVO	Verifica requisiti dei richiedenti Orientamento dell’utenza e risposta ai quesiti. Coordinamento con sportello Azienda Speciale per progetti specifici. Verifica e monitoraggio progetti personalizzati per il periodo considerato.
RISORSE UMANE	Istruttore amministrativo C/C3 Collaboratore amministrativo B3/B7 Istruttore Direttivo amministrativo D/D1 Responsabile di Settore Istruttore Direttivo Assistente Sociale
RISORSE STRUMENTALI	Pc, fotocopiatore, scanner
COSTI	Ordinari costi di procedure amministrative d’ufficio
RISULTATI ATTESI	Orientamento ed informazioni ai possibili aventi diritto. Attuazione progetti inclusione sociale per i beneficiari considerati “casi semplici”, inviati al servizio sociale dal Punto di Ascolto di Calusco d’Adda Verifica e monitoraggio dell’attuazione dei progetti personalizzati (patto inclusione sociale, contrasto alla povertà).
RISULTATI OTTENUTI	Orientamento dell’utenza e attuazione di progetti di inclusione sociale per i beneficiari considerati “casi semplici”.

INDICATORI DI RISULTATO

	Attività da compiere	Tempistica	Indicatori di risultato	
			previsto	ottenuto
1	Orientamento utenza	Da gennaio a dicembre 2022	100%	100%
2	Attivazione progetti	Da gennaio a dicembre 2022	100%	100%
3	Attività di controllo e monitoraggio. Eventuali segnalazioni discordanze	Da gennaio a dicembre 2022	100%	100%

SETTORE SOCIALE
Servizio Istruzione – Servizi Sociali
OBIETTIVI P.E.G. ANNO 2022

**Obiettivo n. 2 -
mantenimento**

OGGETTO: CONVENZIONE CON ASSOCIAZIONE AGE, ISTITUTO COMPRENSIVO DI CALUSCO D'ADDA, LA CONSULTA DELLE ASSOCIAZIONI PER LA REALIZZAZIONE DEL PROGETTO PIEDIBUS

DESCRIZIONE DELL'OBIETTIVO	L'Amministrazione comunale intende mantenere il progetto Piedibus rivolto agli alunni della scuola primaria tramite la stipula di una convenzione con l'associazione Age, che ha gestito negli scorsi anni il progetto, l'Istituto Comprensivo di Calusco d'Adda e la Consulta delle Associazioni. le competenze istituzionali. Le attività sono state rivisitate ed adeguate proceduralmente al nuovo Codice del Terzo Settore approvato con D. Lgs. 03.07.2017 n. 117 e s.m.i.
RISORSE UMANE	Istruttore amministrativo C/C3 Collaboratore amministrativo B3/B7 Responsabile di Settore (Segretario comunale)
RISORSE STRUMENTALI	Pc, fotocopiatore, scanner
COSTI	Ordinari costi di procedure amministrative d'ufficio
RISULTATI ATTESI	Monitoraggio del progetto, verifica della realizzazione del progetto, supporto e collaborazione
RISULTATI OTTENUTI	Sostegno al progetto Piedibus rivolto agli alunni della scuola primaria e gestito dall'Associazione Genitori di Calusco d'Adda, in convenzione con il Comune di Calusco d'Adda, l'Istituto Comprensivo e la Consulta delle Associazioni, con il pagamento dell'assicurazione.

INDICATORI DI RISULTATO

	Attività da compiere	Tempistica	Indicatori di risultato	
			previsto	ottenuto
1	Monitoraggio convenzione	Gennaio/dicembre 2022	100%	100%
2	Gestione attività amministrative e di collegamento	Da gennaio a dicembre 2022	100%	100%
3	Predisposizione atti per erogazione contributo	Settembre/novembre 2022	100%	100%

SETTORE SOCIALE
Servizio Istruzione – Servizi Sociali
OBIETTIVI P.E.G. ANNO 2022

**Obiettivo n. 3 –
mantenimento**

OGGETTO: - ASSISTENZA AMMINISTRATIVA-CONTABILE AGLI AMMINISTRATORI DI SOSTEGNO DI SOGGETTI FRAGILI, NOMINATI DAL TRIBUNALE.

DESCRIZIONE DELL'OBIETTIVO	Si tratta di attività di carattere amministrativo e contabile a sostegno di Amministratori comunali (Vicesindaco e Assessore ai Servizi Sociali) nominati dal Tribunale di Bergamo quali “amministratori di sostegno” di soggetti fragili residenti in Calusco d’Adda noti al Servizio sociale comunale.
RISORSE UMANE	Istruttore amministrativo C/C3 Collaboratore amministrativo B3/B7
RISORSE STRUMENTALI	Pc, fotocopiatore, scanner
COSTI	Ordinari costi di procedure amministrative d’ufficio
RISULTATI ATTESI	Gestione ordinaria delle spese di mantenimento dei soggetti amministrati; rapporti con banca-ufficio postale per regolazione entrate e spese; rendicontazione periodica ad uso interno e rendicontazione annuale da presentare al Giudice Tutelare. Ausilio di carattere amministrativo nella gestione delle attività ordinarie della vita degli assistiti.
RISULTATI OTTENUTI	Gestione delle attività di carattere amministrativo e contabile a sostegno dei soggetti amministrati da parte degli Amministratori di Sostegno (Vicesindaco e Assessore ai Servizi Sociali)

INDICATORI DI RISULTATO

	Attività da compiere	Tempistica	Indicatori di risultato	
			previsto	ottenuto
1	Attività di ordinaria amministrazione e gestione di vita	Da gennaio a dicembre 2022	100%	100%
2	Attività di prelievo e custodia denaro	Da gennaio a dicembre 2022	100%	100%
3	Attività di rendicontazione e rapporti con gli Amministratori di sostegno	Da gennaio a dicembre 2022	100%	100%

SETTORE SOCIALE
Servizio Istruzione – Servizi Sociali
OBIETTIVI P.E.G. ANNO 2022

**Obiettivo n. 4-
mantenimento**

OGGETTO: GESTIONE EMERGENZA SANITARIA COVID-19

DESCRIZIONE DELL'OBIETTIVO	Continuare durante l'anno 2022 la gestione dell'emergenza sanitaria da Covid 19 iniziata durante l'anno 2020. Predisposizione ed erogazione aiuti alle famiglie attraverso le seguenti attività: Sostegno alle famiglie per pagamento bollette, TARI e insoluti mensa scolastica Contributi sostegno affitto per famiglie con riduzione/perdita lavoro a causa emergenza Covid 19 Contributi sostegno per famiglie con sfratti per riduzione/perdita lavoro causa emergenza Covid 19
RISORSE UMANE	Istruttore amministrativo C/C3 Collaboratore amministrativo B3/B7 Istruttore Direttivo amministrativo D/D1 Istruttore Direttivo Assistente Sociale Responsabile di Settore (Segretario comunale)
RISORSE STRUMENTALI	Pc, fotocopiatore, scanner, telefono
COSTI	Ordinari costi di procedure amministrative d'ufficio
RISULTATI ATTESI	Predisposizione atti necessari, gestione ed organizzazione di tutte le varie forme di sostegno alle famiglie relative all'emergenza sanitaria da Covid 19
RISULTATI OTTENUTI	Sono stati approntati anche nell'anno 2022 bandi per sostenere le famiglie in difficoltà a causa della pandemia dovuta al Covid-19, come da descrizione dell'obiettivo.

INDICATORI DI RISULTATO

	Attività da compiere	Tempistica	Indicatori di risultato	
			previsto	ottenuto
1	Predisposizione atti, avvisi pubblici, graduatorie formazione	Da gennaio 2022 a fine emergenza sanitaria	100%	100%
2	Gestione ed erogazione sostegni, verifiche, liquidazioni	Da gennaio 2022 a fine emergenza sanitaria	100%	100%

3	Predisposizione dati contabili bilancio-consuntivo-peg, atti amministrativi.	Da gennaio a dicembre 2022	100%	100%
---	--	----------------------------	------	------

SETTORE SOCIALE
Servizio Istruzione – Servizi Sociali
OBIETTIVI P.E.G. ANNO 2022

**Obiettivo n. 5-
mantenimento**

OGGETTO: RIORGANIZZAZIONE SETTORE SOCIALE

DESCRIZIONE DELL'OBIETTIVO	-Nuova organizzazione del Settore Sociale tramite assunzione diretta di un responsabile del Settore: Riorganizzazione dell'Ufficio Servizi Sociali per l'assunzione di un Istruttore Direttivo amministrativo. Formazione nuove risorse umane
RISORSE UMANE	Istruttore amministrativo C/C3 Collaboratore amministrativo B3/B7 Istruttore Direttivo amministrativo D/D1 Istruttore Direttivo Assistente Sociale D/D1 Responsabile di Settore (Segretario comunale)
RISORSE STRUMENTALI	Pc, fotocopiatore, scanner, telefono
COSTI	Ordinari costi di procedure amministrative d'ufficio
RISULTATI ATTESI	Gestione della riorganizzazione di tutte le attività del settore e della formazione delle nuove risorse umane.
RISULTATI OTTENUTI	Durante il 2022 è stato portato a termine l'inserimento del nuovo personale nel Settore Sociale e completata la sua formazione.

INDICATORI DI RISULTATO

	Attività da compiere	Tempistica	Indicatori di risultato	
			previsto	ottenuto
1	Predisposizione atti, revisione procedimenti amministrativi, nuova organizzazione dell'ufficio	Da gennaio a dicembre 2022	100%	100%
2	Formazione nuove risorse umane	Da gennaio a dicembre 2022	100%	100%

STATO DI ATTUAZIONE DELLE VOCI DI BILANCIO

Esercizio : 2022
Voci di : ENTRATA

Raggruppamento per - NESSUN RAGGRUPPAMENTO Filtraggio per - NESSUN FILTRO IMPOSTATO

Elenco dei programmi considerati per la stampa:

NESSUN FILTRO IMPOSTATO SUI PROGRAMMI

Elenco dei centri di costo considerati per la stampa:

NESSUN FILTRO IMPOSTATO SUI CENTRI DI COSTO

Elenco dei responsabili considerati per la stampa:

***** RESPONSABILI DI SERVIZIO *****: La Responsabile Settore Servizi alla Per....;

Elenco degli assessorati considerati per la stampa:

NESSUN FILTRO IMPOSTATO SUGLI ASSESSORATI

Elenco dei vincoli considerati per la stampa:

NESSUN FILTRO IMPOSTATO SUI VINCOLI

Codifica	Descrizione		Anno comp.	previsione (A)	variazioni (C - A)	assestato (C)	accertato (D)	prenotato (F)	incassato (G)	disponibilità (I=C-D-F)	% accer. (E=D/C)	% incas. (H=G/D)
	(RS) Responsabile di servizio	(RP) Responsabile di procedimento										
20101.01.0695		GETTITO IRPEF 5 PER MILLE	2022	3.370,00	0,00	3.370,00	3.119,31	0,00	3.119,31	250,69	92,56	100,00
		RS: La Responsabile Settore Servizi alla Persona	2023	3.370,00	0,00	3.370,00	0,00	0,00	0,00	3.370,00	0,00	0,00
			2024	3.370,00	0,00	3.370,00	0,00	0,00	0,00	3.370,00	0,00	0,00
20101.01.1424		CONTRIBUTO M.I.U.R. SCUOLE DELL'INFANZIA	2022	23.000,00	2.526,00	25.526,00	25.525,19	0,00	25.525,19	0,81	100,00	100,00
		RS: La Responsabile Settore Servizi alla Persona	2023	23.000,00	0,00	23.000,00	0,00	0,00	0,00	23.000,00	0,00	0,00
			2024	23.000,00	0,00	23.000,00	0,00	0,00	0,00	23.000,00	0,00	0,00
20101.01.1436		CONTRIBUTO ALLE BIBLIOTECHE PER	2022	0,00	8.733,00	8.733,00	8.732,17	0,00	8.732,17	0,83	99,99	100,00
		ACQUISTO LIBRI	2023	0,00	0,00	0,00	0,00	0,00	0,00	0,00	0,00	0,00
		RS: La Responsabile Settore Servizi alla Persona	2024	0,00	0,00	0,00	0,00	0,00	0,00	0,00	0,00	0,00

Codifica	Descrizione		Anno comp.	previsione (A)	variazioni (C - A)	assestato (C)	accertato (D)	prenotato (F)	incassato (G)	disponibilità (I=C-D-F)	% accer. (E=D/C)	% incas. (H=G/D)
	(RS) Responsabile di servizio	(RP) Responsabile di procedimento										
20101.02.0536	FINANZIAMENTO DELLA REGIONE PER INCLUSIONE SCOLASTICA ALUNNI DISABILI	RS: La Responsabile Settore Servizi alla Persona	2022	2.500,00	0,00	2.500,00	2.706,00	0,00	2.706,00	-206,00	108,24	100,00
			2023	2.500,00	0,00	2.500,00	0,00	0,00	0,00	2.500,00	0,00	0,00
			2024	2.500,00	0,00	2.500,00	0,00	0,00	0,00	2.500,00	0,00	0,00
20101.02.0542	TRASFERIMENTI DALLA REGIONE PER NIDI GRATIS	RS: La Responsabile Settore Servizi alla Persona	2022	20.000,00	0,00	20.000,00	15.141,53	0,00	15.141,53	4.858,47	75,71	100,00
			2023	20.000,00	0,00	20.000,00	0,00	0,00	0,00	20.000,00	0,00	0,00
			2024	20.000,00	0,00	20.000,00	0,00	0,00	0,00	20.000,00	0,00	0,00
20101.02.0545	TRASFERIMENTO DELLA REGIONE PER AFFITTI	RS: La Responsabile Settore Servizi alla Persona	2022	35.100,00	0,00	35.100,00	0,00	0,00	0,00	35.100,00	0,00	0,00
			2023	35.100,00	0,00	35.100,00	0,00	0,00	0,00	35.100,00	0,00	0,00
			2024	35.100,00	0,00	35.100,00	0,00	0,00	0,00	35.100,00	0,00	0,00
20101.02.0665	TRASFERIMENTI DA AZIENDA CONSORTILE	RS: La Responsabile Settore Servizi alla Persona	2022	60.000,00	0,00	60.000,00	34.360,30	0,00	22.930,68	25.639,70	57,27	66,74
			2023	60.000,00	0,00	60.000,00	0,00	0,00	0,00	60.000,00	0,00	0,00
			2024	60.000,00	0,00	60.000,00	0,00	0,00	0,00	60.000,00	0,00	0,00
20101.02.0675	TRASFERIMENTI DA AZIENDA CONSORTILE	RS: La Responsabile Settore Servizi alla Persona	2022	0,00	0,00	0,00	0,00	0,00	0,00	0,00	0,00	0,00
			2023	0,00	0,00	0,00	0,00	0,00	0,00	0,00	0,00	0,00
			2024	0,00	0,00	0,00	0,00	0,00	0,00	0,00	0,00	0,00
30100.02.0756	PROVENTI DEL SERVIZIO REFEZIONI SCOLASTICHE E MENSE (RILEVANTE AI FINI IVA)	RS: La Responsabile Settore Servizi alla Persona	2022	75.000,00	0,00	75.000,00	64.042,93	0,00	748,13	10.957,07	85,39	1,17
			2023	75.000,00	0,00	75.000,00	0,00	0,00	0,00	75.000,00	0,00	0,00
			2024	75.000,00	0,00	75.000,00	0,00	0,00	0,00	75.000,00	0,00	0,00
30100.02.0769	PROVENTI DI SERVIZI SOCIALI (S.A.D. SERVIZIO RILEVANTE AI FINI IVA)	RS: La Responsabile Settore Servizi alla Persona	2022	30.000,00	0,00	30.000,00	18.486,07	0,00	12.258,94	11.513,93	61,62	66,31
			2023	30.000,00	0,00	30.000,00	0,00	0,00	0,00	30.000,00	0,00	0,00
			2024	30.000,00	0,00	30.000,00	0,00	0,00	0,00	30.000,00	0,00	0,00
30100.02.0890	PROVENTI D'USO DELLE SALE CIVICHE	RS: La Responsabile Settore Servizi alla Persona	2022	1.000,00	0,00	1.000,00	1.035,00	0,00	1.035,00	-35,00	103,50	100,00
			2023	1.000,00	0,00	1.000,00	0,00	0,00	0,00	1.000,00	0,00	0,00
			2024	1.000,00	0,00	1.000,00	0,00	0,00	0,00	1.000,00	0,00	0,00
30100.02.1375	CONCORSO SPESE SERVIZI SOCIALI	RS: La Responsabile Settore Servizi alla Persona	2022	100,00	0,00	100,00	0,00	0,00	0,00	100,00	0,00	0,00
			2023	100,00	0,00	100,00	0,00	0,00	0,00	100,00	0,00	0,00
			2024	100,00	0,00	100,00	0,00	0,00	0,00	100,00	0,00	0,00

Codifica	Descrizione		Anno comp.	previsione (A)	variazioni (C - A)	assestato (C)	accertato (D)	prenotato (F)	incassato (G)	disponibilità (I=C-D-F)	% accer. (E=D/C)	% incas. (H=G/D)
	(RS) Responsabile di servizio	(RP) Responsabile di procedimento										
30100.02.1461	CONCORSO SPESE PER MANIFESTAZIONI CULTURALI	RS: La Responsabile Settore Servizi alla Persona	2022 2023 2024	100,00 100,00 100,00	0,00 0,00 0,00	100,00 100,00 100,00	0,00 0,00 0,00	0,00 0,00 0,00	0,00	100,00 100,00 100,00	0,00 0,00 0,00	0,00
30100.03.1013	CANONE GESTIONE C.D.I.	RS: La Responsabile Settore Servizi alla Persona	2022 2023 2024	24.400,00 24.400,00 24.400,00	0,00 0,00 0,00	24.400,00 24.400,00 24.400,00	24.400,00 0,00 0,00	0,00 0,00 0,00	24.400,00	0,00 24.400,00 24.400,00	100,00 0,00 0,00	100,00
30500.02.1400	CONCORSO SPESA ASILO NIDO	RS: La Responsabile Settore Servizi alla Persona	2022 2023 2024	8.560,00 8.560,00 8.560,00	0,00 0,00 0,00	8.560,00 8.560,00 8.560,00	14.169,18 0,00 0,00	0,00 0,00 0,00	3.100,00	-5.609,18 8.560,00 8.560,00	165,53 0,00 0,00	21,88
30500.02.1401	CONCORSO SPESA CENTRO DIURNO INTEGRATO	RS: La Responsabile Settore Servizi alla Persona	2022 2023 2024	30.000,00 30.000,00 30.000,00	0,00 0,00 0,00	30.000,00 30.000,00 30.000,00	47.011,63 0,00 0,00	0,00 0,00 0,00	15.000,00	-17.011,63 30.000,00 30.000,00	156,71 0,00 0,00	31,91
30500.02.1445	CONCORSO SPESE ISTITUTO COMPRENSIVO	RS: La Responsabile Settore Servizi alla Persona	2022 2023 2024	9.000,00 9.000,00 9.000,00	0,00 0,00 0,00	9.000,00 9.000,00 9.000,00	17.468,17 0,00 0,00	0,00 0,00 0,00	17.468,17	-8.468,17 9.000,00 9.000,00	194,09 0,00 0,00	100,00
30500.02.1466	CONCORSO SPESE CENTRO DISABILI	RS: La Responsabile Settore Servizi alla Persona	2022 2023 2024	5.000,00 5.000,00 5.000,00	0,00 0,00 0,00	5.000,00 5.000,00 5.000,00	7.534,22 0,00 0,00	0,00 0,00 0,00	3.199,28	-2.534,22 5.000,00 5.000,00	150,68 0,00 0,00	42,46
30500.02.1480	RECUPERO SPESE SERVIZI SOCIALI	RS: La Responsabile Settore Servizi alla Persona	2022 2023 2024	0,00 0,00 0,00	15.047,00 0,00 0,00	15.047,00 0,00 0,00	16.097,55 0,00 0,00	0,00 0,00 0,00	15.320,65	-1.050,55 0,00 0,00	106,98 0,00 0,00	95,17
30500.99.1435	ENTRATE DA SPONSORIZZAZIONI	RS: La Responsabile Settore Servizi alla Persona	2022 2023 2024	0,00 0,00 0,00	6.100,00 0,00 0,00	6.100,00 0,00 0,00	6.100,00 0,00 0,00	0,00 0,00 0,00	6.100,00	0,00 0,00 0,00	100,00 0,00 0,00	100,00
40200.01.1750	CONTRIBUTO DALLA REGIONE PER ELIMINAZIONE BARRIERE ARCHITETTONICHE	RS: La Responsabile Settore Servizi alla Persona	2022 2023 2024	10.000,00 10.000,00 10.000,00	0,00 0,00 0,00	10.000,00 10.000,00 10.000,00	13.790,91 0,00 0,00	0,00 0,00 0,00	13.790,91	-3.790,91 10.000,00 10.000,00	137,91 0,00 0,00	100,00

Codifica	Descrizione		Anno comp.	previsione (A)	variazioni (C - A)	assestato (C)	accertato (D)	prenotato (F)	incassato (G)	disponibilità (I=C-D-F)	% accer. (E=D/C)	% incas. (H=G/D)
	(RS) Responsabile di servizio	(RP) Responsabile di procedimento										
TOTALE GENERALE DELLE ENTRATE												
			2022	337.130,00	32.406,00	369.536,00	319.720,16	0,00	190.575,96	49.815,84	86,52	59,61
			2023	337.130,00	0,00	337.130,00	0,00	0,00		337.130,00	0,00	
			2024	337.130,00	0,00	337.130,00	0,00	0,00		337.130,00	0,00	

STATO DI ATTUAZIONE DELLE VOCI DI BILANCIO

Esercizio : 2022
Voci di : USCITA

Raggruppamento per - NESSUN RAGGRUPPAMENTO Filtraggio per - NESSUN FILTRO IMPOSTATO

Elenco dei programmi considerati per la stampa:

NESSUN FILTRO IMPOSTATO SUI PROGRAMMI

Elenco dei centri di costo considerati per la stampa:

NESSUN FILTRO IMPOSTATO SUI CENTRI DI COSTO

Elenco dei responsabili considerati per la stampa:

***** RESPONSABILI DI SERVIZIO *****: La Responsabile Settore Servizi alla Per....;

Elenco degli assessorati considerati per la stampa:

NESSUN FILTRO IMPOSTATO SUGLI ASSESSORATI

Elenco dei vincoli considerati per la stampa:

NESSUN FILTRO IMPOSTATO SUI VINCOLI

Codifica	Descrizione		Anno comp.	previsione (A)	variazioni (C - A)	assestato (C)	impegnato (D)	prenotato (F)	speso (G)	disponibilità (I=C-D-F)	% impegn. (E=D/C)	% speso (H=G/D)
	(RS) Responsabile di servizio	(RP) Responsabile di procedimento										
04011.04.1635		CONTRIBUTO SCUOLE MATERNE PRIVATE O	2022	41.000,00	28.470,00	69.470,00	69.470,00	0,00	69.470,00	0,00	100,00	100,00
		RELIGIOSE	2023	41.000,00	26.000,00	67.000,00	60.000,00	0,00	0,00	7.000,00	89,55	
		RS: La Responsabile Settore Servizi alla Persona	2024	41.000,00	26.000,00	67.000,00	33.000,00	0,00	0,00	34.000,00	49,25	
04021.03.1740		FORNITURA GRATUITA DI LIBRI AGLI ALUNNI	2022	14.000,00	1.000,00	15.000,00	14.187,03	0,00	14.187,03	812,97	94,58	100,00
		DELLE SCUOLE ELEMENTARI	2023	14.000,00	0,00	14.000,00	0,00	0,00	0,00	14.000,00	0,00	
		RS: La Responsabile Settore Servizi alla Persona	2024	14.000,00	0,00	14.000,00	0,00	0,00	0,00	14.000,00	0,00	
04021.04.1736		SPESE DI MANTENIMENTO E DI	2022	10.000,00	0,00	10.000,00	10.000,00	0,00	10.000,00	0,00	100,00	100,00
		FUNZIONAMENTO DIREZIONE DIDATTICA	2023	10.000,00	0,00	10.000,00	0,00	0,00	0,00	10.000,00	0,00	
		RS: La Responsabile Settore Servizi alla Persona	2024	10.000,00	0,00	10.000,00	0,00	0,00	0,00	10.000,00	0,00	

Codifica	Descrizione		Anno comp.	previsione (A)	variazioni (C - A)	assestato (C)	impegnato (D)	prenotato (F)	speso (G)	disponibilità (I=C-D-F)	% impegn. (E=D/C)	% speso (H=G/D)
	(RS) Responsabile di servizio	(RP) Responsabile di procedimento										
04021.04.1833	SPESA DI MANTENIMENTO E DI FUNZIONAMENTO SCUOLA MEDIA STATALE	RS: La Responsabile Settore Servizi alla Persona	2022	1.814,00	0,00	1.814,00	1.814,00	0,00	1.814,00	0,00	100,00	100,00
			2023	1.814,00	0,00	1.814,00	0,00	0,00	1.814,00	1.814,00	0,00	0,00
			2024	1.814,00	0,00	1.814,00	0,00	0,00	1.814,00	1.814,00	0,00	0,00
04061.03.1931	SPESA PER IL SERVIZIO DELLE MENSE SCOLASTICHE (RILEVANTE AI FINI IVA)	RS: La Responsabile Settore Servizi alla Persona	2022	25.000,00	0,00	25.000,00	22.825,09	0,00	17.862,59	2.174,91	91,30	78,26
			2023	25.000,00	0,00	25.000,00	25.000,00	0,00	0,00	0,00	100,00	100,00
			2024	25.000,00	0,00	25.000,00	25.000,00	0,00	0,00	0,00	100,00	100,00
04061.03.1937	SPESA PER ASSISTENZA ALUNNI DURANTE LA MENSA PER EMERGENZA SANITARIA COVID 19	RS: La Responsabile Settore Servizi alla Persona	2022	10.200,00	0,00	10.200,00	4.113,70	0,00	4.113,70	6.086,30	40,33	100,00
			2023	0,00	0,00	0,00	0,00	0,00	0,00	0,00	0,00	0,00
			2024	0,00	0,00	0,00	0,00	0,00	0,00	0,00	0,00	0,00
04061.03.1938	SPESA PER IL SERVIZIO DELLE MENSE SCOLASTICHE PER EMERGENZA SANITARIA COVID 19 (RILEVANTE AI FINI IVA)	RS: La Responsabile Settore Servizi alla Persona	2022	14.200,00	0,00	14.200,00	8.642,48	0,00	8.642,48	5.557,52	60,86	100,00
			2023	0,00	0,00	0,00	0,00	0,00	0,00	0,00	0,00	0,00
			2024	0,00	0,00	0,00	0,00	0,00	0,00	0,00	0,00	0,00
04061.04.1941	SPESA PER RIDUZIONE TARIFFA TRASPORTO SCOLASTICO	RS: La Responsabile Settore Servizi alla Persona	2022	0,00	0,00	0,00	0,00	0,00	0,00	0,00	0,00	0,00
			2023	0,00	0,00	0,00	0,00	0,00	0,00	0,00	0,00	0,00
			2024	0,00	0,00	0,00	0,00	0,00	0,00	0,00	0,00	0,00
04071.04.1956	CONTRIBUTO PER ATTIVITA' PARASCOLASTICHE	RS: La Responsabile Settore Servizi alla Persona	2022	21.330,00	0,00	21.330,00	19.180,00	0,00	19.180,00	2.150,00	89,92	100,00
			2023	21.330,00	0,00	21.330,00	2.000,00	0,00	0,00	19.330,00	9,38	0,00
			2024	20.330,00	0,00	20.330,00	0,00	0,00	0,00	20.330,00	0,00	0,00
04071.04.1958	CONTRIBUTO PER ATTIVITA' PARASCOLASTICHE SCUOLE PRIVATE	RS: La Responsabile Settore Servizi alla Persona	2022	9.024,00	0,00	9.024,00	9.024,00	0,00	9.024,00	0,00	100,00	100,00
			2023	9.024,00	0,00	9.024,00	0,00	0,00	0,00	9.024,00	0,00	0,00
			2024	8.371,00	0,00	8.371,00	0,00	0,00	0,00	8.371,00	0,00	0,00
04071.04.1967	CONTRIBUTO PER BORSE DI STUDIO	RS: La Responsabile Settore Servizi alla Persona	2022	3.500,00	0,00	3.500,00	3.150,00	0,00	3.150,00	350,00	90,00	100,00
			2023	3.500,00	0,00	3.500,00	0,00	0,00	0,00	3.500,00	0,00	0,00
			2024	3.500,00	0,00	3.500,00	0,00	0,00	0,00	3.500,00	0,00	0,00
05021.02.2470	SPESA PER ATTIVITA' CULTURALI	RS: La Responsabile Settore Servizi alla Persona	2022	2.800,00	0,00	2.800,00	1.171,39	0,00	1.049,39	1.628,61	41,84	89,59
			2023	2.800,00	0,00	2.800,00	482,49	0,00	0,00	2.317,51	17,23	0,00
			2024	2.800,00	0,00	2.800,00	0,00	0,00	0,00	2.800,00	0,00	0,00

Codifica	Descrizione		Anno comp.	previsione (A)	variazioni (C - A)	assestato (C)	impegnato (D)	prenotato (F)	speso (G)	disponibilità (I=C-D-F)	% impegn. (E=D/C)	% speso (H=G/D)
	(RS) Responsabile di servizio	(RP) Responsabile di procedimento										
05021.03.2221	SPESA PER LA FORMAZIONE QUALIFICAZIONE E PERFEZIONAMENTO DEL PERSONALE	RS: La Responsabile Settore Servizi alla Persona	2022	320,00	0,00	320,00	15,15	0,00	0,00	304,85	4,73	0,00
			2023	320,00	0,00	320,00	15,15	0,00	0,00	304,85	4,73	
			2024	320,00	0,00	320,00	15,15	0,00	0,00	304,85	4,73	
05021.03.2231	SERVIZI AUSILIARI SETTORE CULTURALE	RS: La Responsabile Settore Servizi alla Persona	2022	150,00	0,00	150,00	0,00	0,00	0,00	150,00	0,00	0,00
			2023	150,00	0,00	150,00	0,00	0,00	0,00	150,00	0,00	
			2024	150,00	0,00	150,00	0,00	0,00	0,00	150,00	0,00	
05021.03.2235	SPESE FUNZIONAMENTO UFFICIO CULTURA	RS: La Responsabile Settore Servizi alla Persona	2022	4.000,00	-2.000,00	2.000,00	1.829,95	0,00	1.829,95	170,05	91,50	100,00
			2023	4.000,00	0,00	4.000,00	0,00	0,00	0,00	4.000,00	0,00	
			2024	4.000,00	0,00	4.000,00	0,00	0,00	0,00	4.000,00	0,00	
05021.03.2250	ACQUISTO ATTREZZATURE E MATERIALI DI CONSUMO	RS: La Responsabile Settore Servizi alla Persona	2022	500,00	700,00	1.200,00	1.010,16	0,00	585,60	189,84	84,18	57,97
			2023	500,00	0,00	500,00	0,00	0,00	0,00	500,00	0,00	
			2024	500,00	0,00	500,00	0,00	0,00	0,00	500,00	0,00	
05021.03.2251	ACQUISTO LIBRI PER BIBLIOTECA	RS: La Responsabile Settore Servizi alla Persona	2022	8.500,00	8.733,00	17.233,00	17.232,55	0,00	16.611,34	0,45	100,00	96,39
			2023	8.500,00	0,00	8.500,00	8.500,00	0,00	0,00	0,00	100,00	
			2024	8.500,00	0,00	8.500,00	0,00	0,00	0,00	8.500,00	0,00	
05021.03.2467	SPESE PER ATTIVITA' CULTURALI	RS: La Responsabile Settore Servizi alla Persona	2022	500,00	-300,00	200,00	147,50	0,00	147,50	52,50	73,75	100,00
			2023	500,00	0,00	500,00	0,00	0,00	0,00	500,00	0,00	
			2024	500,00	0,00	500,00	0,00	0,00	0,00	500,00	0,00	
05021.03.2468	SPESE PER ATTIVITA' CULTURALI	RS: La Responsabile Settore Servizi alla Persona	2022	15.000,00	6.150,00	21.150,00	20.690,30	0,00	18.629,80	459,70	97,83	90,04
			2023	15.000,00	-5.000,00	10.000,00	800,00	0,00	0,00	9.200,00	8,00	
			2024	15.000,00	-5.000,00	10.000,00	0,00	0,00	0,00	10.000,00	0,00	
05021.03.2478	SPESE PER ATTIVITA' CULTURALE DI PROMOZIONE PONTE SAN MICHELE	RS: La Responsabile Settore Servizi alla Persona	2022	500,00	-500,00	0,00	0,00	0,00	0,00	0,00	0,00	0,00
			2023	500,00	0,00	500,00	0,00	0,00	0,00	500,00	0,00	
			2024	500,00	0,00	500,00	0,00	0,00	0,00	500,00	0,00	
05021.03.2490	SISTEMA BIBLIOTECARIO CONTRATTI DI SERVIZIO PUBBLICO	RS: La Responsabile Settore Servizi alla Persona	2022	32.000,00	0,00	32.000,00	30.903,85	0,00	28.286,10	1.096,15	96,58	91,53
			2023	32.000,00	0,00	32.000,00	32.000,00	0,00	0,00	0,00	100,00	
			2024	32.000,00	0,00	32.000,00	21.000,00	0,00	0,00	11.000,00	65,62	

Codifica	Descrizione		Anno comp.	previsione (A)	variazioni (C - A)	assestato (C)	impegnato (D)	prenotato (F)	speso (G)	disponibilità (I=C-D-F)	% impegn. (E=D/C)	% speso (H=G/D)
	(RS) Responsabile di servizio	(RP) Responsabile di procedimento										
05021.04.2270	CONTRIBUTI DIVERSI		2022	5.200,00	1.350,00	6.550,00	6.460,71	0,00	5.110,71	89,29	98,64	79,10
	RS: La Responsabile Settore Servizi alla Persona		2023	5.200,00	0,00	5.200,00	0,00	0,00	0,00	5.200,00	0,00	0,00
			2024	5.200,00	0,00	5.200,00	0,00	0,00	0,00	5.200,00	0,00	0,00
05021.04.2272	CONTRIBUTO SERVIZIO INTERPRESTITO		2022	3.500,00	640,00	4.140,00	4.139,00	0,00	4.139,00	1,00	99,98	100,00
	RS: La Responsabile Settore Servizi alla Persona		2023	3.500,00	0,00	3.500,00	0,00	0,00	0,00	3.500,00	0,00	0,00
			2024	3.500,00	0,00	3.500,00	0,00	0,00	0,00	3.500,00	0,00	0,00
05021.04.2469	CONTRIBUTI AD ENTI ED ASSOCIAZIONI		2022	20.000,00	0,00	20.000,00	17.490,00	0,00	15.050,00	2.510,00	87,45	86,05
	RS: La Responsabile Settore Servizi alla Persona		2023	15.000,00	0,00	15.000,00	0,00	0,00	0,00	15.000,00	0,00	0,00
			2024	15.000,00	0,00	15.000,00	0,00	0,00	0,00	15.000,00	0,00	0,00
05021.04.2473	PREMI CONCORSO LETTERARIO		2022	150,00	0,00	150,00	150,00	0,00	150,00	0,00	100,00	100,00
	RS: La Responsabile Settore Servizi alla Persona		2023	150,00	0,00	150,00	0,00	0,00	0,00	150,00	0,00	0,00
			2024	150,00	0,00	150,00	0,00	0,00	0,00	150,00	0,00	0,00
05021.04.2474	QUOTA ASSOCIATIVA PROMOISOLA		2022	1.700,00	0,00	1.700,00	1.655,60	0,00	1.655,60	44,40	97,39	100,00
	RS: La Responsabile Settore Servizi alla Persona		2023	1.700,00	0,00	1.700,00	0,00	0,00	0,00	1.700,00	0,00	0,00
			2024	1.700,00	0,00	1.700,00	0,00	0,00	0,00	1.700,00	0,00	0,00
05021.09.2267	RESTITUZIONE SOMME NON DOVUTE		2022	200,00	0,00	200,00	0,00	0,00	0,00	200,00	0,00	0,00
	RS: La Responsabile Settore Servizi alla Persona		2023	200,00	0,00	200,00	0,00	0,00	0,00	200,00	0,00	0,00
			2024	200,00	0,00	200,00	0,00	0,00	0,00	200,00	0,00	0,00
06011.03.4259	SPESE PER I GIOCHI DELLA GIOVENTU'		2022	500,00	0,00	500,00	0,00	0,00	0,00	500,00	0,00	0,00
	RS: La Responsabile Settore Servizi alla Persona		2023	500,00	0,00	500,00	0,00	0,00	0,00	500,00	0,00	0,00
			2024	500,00	0,00	500,00	0,00	0,00	0,00	500,00	0,00	0,00
06011.04.4261	SPESE PER SOSTEGNO ATTIVITA' SPORTIVA		2022	2.500,00	0,00	2.500,00	0,00	0,00	0,00	2.500,00	0,00	0,00
	RS: La Responsabile Settore Servizi alla Persona		2023	2.500,00	0,00	2.500,00	0,00	0,00	0,00	2.500,00	0,00	0,00
			2024	2.500,00	0,00	2.500,00	0,00	0,00	0,00	2.500,00	0,00	0,00
06011.04.4616	INIZIATIVE A FAVORE DELLA GIOVENTU'		2022	0,00	0,00	0,00	0,00	0,00	0,00	0,00	0,00	0,00
	RS: La Responsabile Settore Servizi alla Persona		2023	0,00	0,00	0,00	0,00	0,00	0,00	0,00	0,00	0,00
			2024	0,00	0,00	0,00	0,00	0,00	0,00	0,00	0,00	0,00

Codifica	Descrizione		Anno comp.	previsione (A)	variazioni (C - A)	assestato (C)	impegnato (D)	prenotato (F)	speso (G)	disponibilità (I=C-D-F)	% impegn. (E=D/C)	% speso (H=G/D)
	(RS) Responsabile di servizio	(RP) Responsabile di procedimento										
06011.04.4619	SOSTEGNO ALLE FAMIGLIE PER CENTRI ESTIVI		2022	15.000,00	9.145,00	24.145,00	24.145,00	0,00	24.145,00	0,00	100,00	100,00
	RS: La Responsabile Settore Servizi alla Persona		2023	15.000,00	-5.000,00	10.000,00	0,00	0,00	0,00	10.000,00	0,00	0,00
			2024	15.000,00	-5.000,00	10.000,00	0,00	0,00	0,00	10.000,00	0,00	0,00
06011.04.4622	SOSTEGNO ALLE ASSOCIAZIONI E SOCIETA' SPORTIVE PER EMERGENZA SANITARIA COVID 19		2022	0,00	0,00	0,00	0,00	0,00	0,00	0,00	0,00	0,00
	RS: La Responsabile Settore Servizi alla Persona		2023	0,00	0,00	0,00	0,00	0,00	0,00	0,00	0,00	0,00
			2024	0,00	0,00	0,00	0,00	0,00	0,00	0,00	0,00	0,00
06011.04.4623	SOSTEGNO ALLE FAMIGLIE PER ISCRIZIONE ALLE ASSOCIAZIONI E SOCIETA' SPORTIVE PER EMERGENZA SANITARIA COVID 19		2022	0,00	6.335,00	6.335,00	6.335,00	0,00	0,00	0,00	100,00	0,00
	RS: La Responsabile Settore Servizi alla Persona		2023	0,00	0,00	0,00	0,00	0,00	0,00	0,00	0,00	0,00
			2024	0,00	0,00	0,00	0,00	0,00	0,00	0,00	0,00	0,00
06011.04.4624	SOSTEGNO ALLE ASSOCIAZIONI PER CENTRI ESTIVI		2022	0,00	5.000,00	5.000,00	5.000,00	0,00	5.000,00	0,00	100,00	100,00
	RS: La Responsabile Settore Servizi alla Persona		2023	0,00	0,00	0,00	0,00	0,00	0,00	0,00	0,00	0,00
			2024	0,00	0,00	0,00	0,00	0,00	0,00	0,00	0,00	0,00
06021.04.4613	PROGETTO GIOVANI		2022	0,00	0,00	0,00	0,00	0,00	0,00	0,00	0,00	0,00
	RS: La Responsabile Settore Servizi alla Persona		2023	0,00	0,00	0,00	0,00	0,00	0,00	0,00	0,00	0,00
			2024	0,00	0,00	0,00	0,00	0,00	0,00	0,00	0,00	0,00
12011.02.3910	TASSA E/O TARIFFA SMALTIMENTO RIFIUTI SACCHI NEONATI		2022	1.500,00	0,00	1.500,00	0,00	0,00	0,00	1.500,00	0,00	0,00
	RS: La Responsabile Settore Servizi alla Persona		2023	1.500,00	0,00	1.500,00	0,00	0,00	0,00	1.500,00	0,00	0,00
			2024	1.500,00	0,00	1.500,00	0,00	0,00	0,00	1.500,00	0,00	0,00
12011.03.3940	SPESE MANTENIMENTO E FUNZIONAMENTO ASILI NIDO		2022	77.000,00	8.437,84	85.437,84	61.064,80	0,00	39.780,61	24.373,04	71,47	65,14
	RS: La Responsabile Settore Servizi alla Persona		2023	77.000,00	0,00	77.000,00	55.500,00	0,00	0,00	21.500,00	72,08	72,08
			2024	77.000,00	0,00	77.000,00	35.300,00	0,00	0,00	41.700,00	45,84	45,84
12011.03.3941	SPESE PER IL SERVIZIO DELLE MENSE SCOLASTICHE (RILEVANTE AI FINI IVA)		2022	500,00	0,00	500,00	0,00	0,00	0,00	500,00	0,00	0,00
	RS: La Responsabile Settore Servizi alla Persona		2023	500,00	0,00	500,00	500,00	0,00	0,00	0,00	100,00	100,00
			2024	500,00	0,00	500,00	500,00	0,00	0,00	0,00	100,00	100,00

Codifica	Descrizione		Anno comp.	previsione (A)	variazioni (C - A)	assestato (C)	impegnato (D)	prenotato (F)	speso (G)	disponibilità (I=C-D-F)	% imp. speso (E=D/C)	% speso (H=G/D)
	(RS) Responsabile di servizio	(RP) Responsabile di procedimento										
12011.03.4630	INTERVENTI ASSISTENZIALI PER MINORENNI		2022	35.000,00	5.650,00	40.650,00	33.586,68	0,00	29.599,30	7.063,32	82,62	88,13
	SOGGETTI A PROVVEDIMENTI 'AUTORITA' GIUDIZIARIA		2023	35.000,00	0,00	35.000,00	16.466,00	0,00		18.534,00	47,05	
	RS: La Responsabile Settore Servizi alla Persona		2024	35.000,00	0,00	35.000,00	0,00	0,00		35.000,00	0,00	
12011.04.3957	SPESE MANTENIMENTO E FUNZIONAMENTO ASILO NIDO		2022	0,00	0,00	0,00	0,00	0,00	0,00	0,00	0,00	0,00
	RS: La Responsabile Settore Servizi alla Persona		2023	0,00	0,00	0,00	0,00	0,00		0,00	0,00	
			2024	0,00	0,00	0,00	0,00	0,00		0,00	0,00	
12011.04.3958	CONTRIBUTO AUTORITA' VIGILANZA E ALTRI TRASFERIMENTI		2022	100,00	0,00	100,00	0,00	0,00	0,00	100,00	0,00	0,00
	RS: La Responsabile Settore Servizi alla Persona		2023	100,00	0,00	100,00	0,00	0,00		100,00	0,00	
			2024	100,00	0,00	100,00	0,00	0,00		100,00	0,00	
12011.04.3959	TRASFERIMENTO DALLA REGIONE PER NIDI GRATIS		2022	20.000,00	0,00	20.000,00	10.821,29	0,00	10.821,29	9.178,71	54,11	100,00
	RS: La Responsabile Settore Servizi alla Persona		2023	20.000,00	0,00	20.000,00	0,00	0,00		20.000,00	0,00	
			2024	20.000,00	0,00	20.000,00	0,00	0,00		20.000,00	0,00	
12011.04.3960	SOSTEGNO ALLE FAMIGLIE PER NUOVI NATI EMERGENZA SANITARIA COVID - 19		2022	0,00	0,00	0,00	0,00	0,00	0,00	0,00	0,00	0,00
	RS: La Responsabile Settore Servizi alla Persona		2023	0,00	0,00	0,00	0,00	0,00		0,00	0,00	
			2024	0,00	0,00	0,00	0,00	0,00		0,00	0,00	
12011.04.3970	CONTRIBUTO ALLE FAMIGLIE PER POTENZIAMENTO NIDO		2022	0,00	23.020,00	23.020,00	0,00	0,00	0,00	23.020,00	0,00	0,00
	RS: La Responsabile Settore Servizi alla Persona		2023	0,00	0,00	0,00	0,00	0,00		0,00	0,00	
			2024	0,00	0,00	0,00	0,00	0,00		0,00	0,00	
12011.04.4675	INTERVENTI ASSISTENZIALI PER MINORENNI SOGGETTI A PROVVEDIMENTI 'AUTORITA' GIUDIZIARIA		2022	8.640,00	1.840,00	10.480,00	10.472,15	0,00	10.472,15	7,85	99,92	100,00
	RS: La Responsabile Settore Servizi alla Persona		2023	8.640,00	0,00	8.640,00	10.350,00	0,00		-1.710,00	119,79	
			2024	8.640,00	0,00	8.640,00	0,00	0,00		8.640,00	0,00	
12011.09.3951	INTERVENTI ASSISTENZIALI PER MINORENNI SOGGETTI A PROVVEDIMENTI 'AUTORITA' GIUDIZIARIA		2022	600,00	1.030,00	1.630,00	0,00	0,00	0,00	1.630,00	0,00	0,00
	RS: La Responsabile Settore Servizi alla Persona		2023	600,00	0,00	600,00	888,00	0,00		-288,00	148,00	
			2024	600,00	0,00	600,00	0,00	0,00		600,00	0,00	

Codifica	Descrizione		Anno comp.	previsione (A)	variazioni (C - A)	assestato (C)	impegnato (D)	prenotato (F)	speso (G)	disponibilità (I=C-D-F)	% impegn. (E=D/C)	% speso (H=G/D)
	(RS) Responsabile di servizio	(RP) Responsabile di procedimento										
12021.03.4464	SPESA PER INSERIMENTI LAVORATIVI		2022	600,00	0,00	600,00	0,00	0,00	0,00	600,00	0,00	0,00
	RS: La Responsabile Settore Servizi alla Persona		2023	600,00	0,00	600,00	0,00	0,00	0,00	600,00	0,00	0,00
			2024	600,00	0,00	600,00	0,00	0,00	0,00	600,00	0,00	0,00
12021.03.4640	SPESA PER ASSISTENZA DIVERSAMENTE ABILI		2022	315.000,00	14.330,00	329.330,00	288.490,65	0,00	281.959,00	40.839,35	87,60	97,74
	RS: La Responsabile Settore Servizi alla Persona		2023	315.000,00	0,00	315.000,00	159.191,50	0,00		155.808,50	50,54	
			2024	315.000,00	0,00	315.000,00	0,00	0,00		315.000,00	0,00	
12021.03.4641	SPESA PER PROGETTO DISABILI		2022	25.000,00	4.200,00	29.200,00	27.425,08	0,00	22.357,02	1.774,92	93,92	81,52
	RS: La Responsabile Settore Servizi alla Persona		2023	25.000,00	0,00	25.000,00	1.380,00	0,00		23.620,00	5,52	
			2024	25.000,00	0,00	25.000,00	0,00	0,00		25.000,00	0,00	
12021.04.4431	CONTRIBUTI AI DIVERSAMENTE ABILI		2022	2.100,00	-1.350,00	750,00	150,00	0,00	150,00	600,00	20,00	100,00
	RS: La Responsabile Settore Servizi alla Persona		2023	2.100,00	0,00	2.100,00	0,00	0,00		2.100,00	0,00	
			2024	2.100,00	0,00	2.100,00	0,00	0,00		2.100,00	0,00	
12021.04.4466	CONTRIBUTI PER TRASPORTO SCOLASTICO		2022	0,00	10.427,00	10.427,00	10.426,00	0,00	10.426,00	1,00	99,99	100,00
	RS: La Responsabile Settore Servizi alla Persona		2023	0,00	0,00	0,00	0,00	0,00		0,00	0,00	
			2024	0,00	0,00	0,00	0,00	0,00		0,00	0,00	
12031.02.4490	TASSA E/O TARIFFA SMALTIMENTO RIFIUTI SACCHI ENURESI		2022	1.300,00	0,00	1.300,00	1.047,39	0,00	1.047,39	252,61	80,57	100,00
	RS: La Responsabile Settore Servizi alla Persona		2023	1.300,00	0,00	1.300,00	0,00	0,00		1.300,00	0,00	
			2024	1.300,00	0,00	1.300,00	0,00	0,00		1.300,00	0,00	
12031.03.4435	ASSISTENZA AGLI ANZIANI RICOVERATI		2022	10.000,00	1.000,00	11.000,00	6.537,21	0,00	6.355,68	4.462,79	59,43	97,22
	RS: La Responsabile Settore Servizi alla Persona		2023	10.000,00	0,00	10.000,00	0,00	0,00		10.000,00	0,00	
			2024	10.000,00	0,00	10.000,00	0,00	0,00		10.000,00	0,00	
12031.03.4441	ASSISTENZA ALLE PERSONE ANZIANE		2022	68.000,00	-2.870,00	65.130,00	37.987,63	0,00	35.180,87	27.142,37	58,33	92,61
	RS: La Responsabile Settore Servizi alla Persona		2023	68.000,00	0,00	68.000,00	54.999,20	0,00		13.000,80	80,88	
			2024	68.000,00	0,00	68.000,00	0,00	0,00		68.000,00	0,00	
12031.03.4482	CONTRIBUTO SPESE MENSA SOCIALE (SERVIZIO RILEVANTE AI FINI IVA)		2022	3.200,00	0,00	3.200,00	2.912,82	0,00	2.458,62	287,18	91,03	84,41
	RS: La Responsabile Settore Servizi alla Persona		2023	3.200,00	0,00	3.200,00	3.200,00	0,00		0,00	100,00	
			2024	3.200,00	0,00	3.200,00	3.200,00	0,00		0,00	100,00	

Codifica	Descrizione		Anno comp.	previsione (A)	variazioni (C - A)	assestato (C)	impegnato (D)	prenotato (F)	speso (G)	disponibilità (I=C-D-F)	% impegn. (E=D/C)	% speso (H=G/D)
	(RS) Responsabile di servizio	(RP) Responsabile di procedimento										
12031.04.4300	SOSTEGNO AGLI ANZIANI EMERGENZA SANITARIA COVID - 19 RS: La Responsabile Settore Servizi alla Persona		2022	0,00	0,00	0,00	0,00	0,00	0,00	0,00	0,00	0,00
			2023	0,00	0,00	0,00	0,00	0,00	0,00	0,00	0,00	0,00
			2024	0,00	0,00	0,00	0,00	0,00	0,00	0,00	0,00	0,00
12041.03.4646	CANONI PER UTENZE MINIALLOGGI RS: La Responsabile Settore Servizi alla Persona		2022	1.000,00	1.400,00	2.400,00	2.270,96	0,00	931,89	129,04	94,62	41,03
			2023	1.000,00	0,00	1.000,00	2.200,00	0,00		-1.200,00	220,00	
			2024	1.000,00	0,00	1.000,00	0,00	0,00		1.000,00	0,00	
12041.03.4655	SPESE PER INSERIMENTI IN STRUTTURE RS: La Responsabile Settore Servizi alla Persona		2022	11.500,00	-2.800,00	8.700,00	5.302,50	0,00	5.302,50	3.397,50	60,95	100,00
			2023	11.500,00	0,00	11.500,00	0,00	0,00		11.500,00	0,00	
			2024	11.500,00	0,00	11.500,00	0,00	0,00		11.500,00	0,00	
12041.04.4461	CONTRIBUTI SERVIZI SOCIALI RS: La Responsabile Settore Servizi alla Persona		2022	3.500,00	4.958,00	8.458,00	7.979,31	0,00	5.977,31	478,69	94,34	74,91
			2023	3.500,00	0,00	3.500,00	2.486,00	0,00		1.014,00	71,03	
			2024	3.500,00	0,00	3.500,00	0,00	0,00		3.500,00	0,00	
12041.04.4471	ACQUISTO BUONI SPESA PER SOLIDARIETA' ALIMENTARE RS: La Responsabile Settore Servizi alla Persona		2022	0,00	51.619,26	51.619,26	9.584,54	0,00	9.584,54	42.034,72	18,57	100,00
			2023	0,00	0,00	0,00	0,00	0,00		0,00	0,00	
			2024	0,00	0,00	0,00	0,00	0,00		0,00	0,00	
12041.04.4472	DESTINAZIONE DONAZIONI PER SOLIDARIETA' ALIMENTARE RS: La Responsabile Settore Servizi alla Persona		2022	0,00	3.213,78	3.213,78	0,00	0,00	0,00	3.213,78	0,00	0,00
			2023	0,00	0,00	0,00	0,00	0,00		0,00	0,00	
			2024	0,00	0,00	0,00	0,00	0,00		0,00	0,00	
12041.04.4473	SOSTEGNO ALLE FAMIGLIE EMERGENZA SANITARIA COVID - 19 RS: La Responsabile Settore Servizi alla Persona		2022	0,00	0,00	0,00	0,00	0,00	0,00	0,00	0,00	0,00
			2023	0,00	0,00	0,00	0,00	0,00		0,00	0,00	
			2024	0,00	0,00	0,00	0,00	0,00		0,00	0,00	
12061.04.4485	TRASFERIMENTI UFFICIO DI PIANO RS: La Responsabile Settore Servizi alla Persona		2022	0,00	0,00	0,00	0,00	0,00	0,00	0,00	0,00	0,00
			2023	0,00	0,00	0,00	0,00	0,00		0,00	0,00	
			2024	0,00	0,00	0,00	0,00	0,00		0,00	0,00	
12061.04.4671	CONTRIBUTO PER AFFITTI RS: La Responsabile Settore Servizi alla Persona		2022	35.100,00	97.636,23	132.736,23	51.447,00	0,00	51.447,00	81.289,23	38,76	100,00
			2023	35.100,00	0,00	35.100,00	39.555,05	0,00		-4.455,05	112,69	
			2024	35.100,00	0,00	35.100,00	0,00	0,00		35.100,00	0,00	

Codifica	Descrizione		Anno comp.	previsione (A)	variazioni (C - A)	assestato (C)	impegnato (D)	prenotato (F)	speso (G)	disponibilità (I=C-D-F)	% impegn. (E=D/C)	% speso (H=G/D)
	(RS) Responsabile di servizio	(RP) Responsabile di procedimento										
12061.04.4674	CONTRIBUTI DI SOLIDARIETA' L.R. 27/2007 RS: La Responsabile Settore Servizi alla Persona		2022	0,00	0,00	0,00	0,00	0,00	0,00	0,00	0,00	0,00
			2023	0,00	0,00	0,00	0,00	0,00	0,00	0,00	0,00	0,00
			2024	0,00	0,00	0,00	0,00	0,00	0,00	0,00	0,00	0,00
12061.04.4680	SPESE PER SERVIZI ABITATIVI PUBBLICI EX L. R. 16/2016 RS: La Responsabile Settore Servizi alla Persona		2022	0,00	0,00	0,00	0,00	0,00	0,00	0,00	0,00	0,00
			2023	0,00	0,00	0,00	0,00	0,00	0,00	0,00	0,00	0,00
			2024	0,00	0,00	0,00	0,00	0,00	0,00	0,00	0,00	0,00
12061.10.4676	F. P. V. CONTRIBUTO PER AFFITTI RS: La Responsabile Settore Servizi alla Persona		2022	0,00	0,00	0,00	0,00	0,00	0,00	0,00	0,00	0,00
			2023	0,00	0,00	0,00	0,00	0,00	0,00	0,00	0,00	0,00
			2024	0,00	0,00	0,00	0,00	0,00	0,00	0,00	0,00	0,00
12071.02.4407	SPESE FUNZIONAMENTO UFFICIO RS: La Responsabile Settore Servizi alla Persona		2022	200,00	0,00	200,00	77,60	0,00	77,60	122,40	38,80	100,00
			2023	200,00	0,00	200,00	0,00	0,00	0,00	200,00	0,00	0,00
			2024	200,00	0,00	200,00	0,00	0,00	0,00	200,00	0,00	0,00
12071.03.4418	SPESE PER LA FORMAZIONE QUALIFICAZIONE E PERFEZIONAMENTO DEL PERSONALE RS: La Responsabile Settore Servizi alla Persona		2022	320,00	0,00	320,00	170,60	0,00	110,00	149,40	53,31	64,48
			2023	320,00	0,00	320,00	60,60	0,00	0,00	259,40	18,94	0,00
			2024	320,00	0,00	320,00	60,60	0,00	0,00	259,40	18,94	0,00
12071.03.4424	SPESE PER FUNZIONAMENTO UFFICIO SERVIZI SOCIALI RS: La Responsabile Settore Servizi alla Persona		2022	0,00	100,00	100,00	79,18	0,00	79,18	20,82	79,18	100,00
			2023	0,00	0,00	0,00	0,00	0,00	0,00	0,00	0,00	0,00
			2024	0,00	0,00	0,00	0,00	0,00	0,00	0,00	0,00	0,00
12071.03.4639	INCARICO PROFESSIONALE PER INTERVENTI SOCIALI RS: La Responsabile Settore Servizi alla Persona		2022	0,00	0,00	0,00	0,00	0,00	0,00	0,00	0,00	0,00
			2023	0,00	0,00	0,00	0,00	0,00	0,00	0,00	0,00	0,00
			2024	0,00	0,00	0,00	0,00	0,00	0,00	0,00	0,00	0,00
12071.04.4484	QUOTA CONTRIBUTO DI GESTIONE UFFICIO DI PIANO RS: La Responsabile Settore Servizi alla Persona		2022	38.200,00	1.121,00	39.321,00	39.320,50	0,00	39.320,50	0,50	100,00	100,00
			2023	38.200,00	0,00	38.200,00	37.048,50	0,00	0,00	1.151,50	96,99	0,00
			2024	38.200,00	0,00	38.200,00	0,00	0,00	0,00	38.200,00	0,00	0,00
12071.04.4486	SPESA PER CONVENZIONE AUTOMEZZO SERVIZI SOCIALI RS: La Responsabile Settore Servizi alla Persona		2022	0,00	0,00	0,00	0,00	0,00	0,00	0,00	0,00	0,00
			2023	0,00	0,00	0,00	0,00	0,00	0,00	0,00	0,00	0,00
			2024	0,00	0,00	0,00	0,00	0,00	0,00	0,00	0,00	0,00

Codifica	Descrizione		Anno comp.	previsione (A)	variazioni (C - A)	assestato (C)	impegnato (D)	prenotato (F)	speso (G)	disponibilità (I=C-D-F)	% impegn. (E=D/C)	% spesa (H=G/D)
	(RS) Responsabile di servizio	(RP) Responsabile di procedimento										
12071.04.4487	FONDO COMPARTICIPAZIONE AZIONI		2022	355,00	0,00	355,00	0,00	0,00	0,00	355,00	0,00	0,00
	VIOLENZA SULLE DONNE		2023	355,00	0,00	355,00	0,00	0,00	0,00	355,00	0,00	0,00
	RS: La Responsabile Settore Servizi alla Persona		2024	355,00	0,00	355,00	0,00	0,00	0,00	355,00	0,00	0,00
12072.02.5916	ACQUISTO STRAORDINARIO AUTOMOBILI		2022	0,00	14.800,00	14.800,00	0,00	0,00	0,00	14.800,00	0,00	0,00
	COM.LI		2023	0,00	0,00	0,00	14.597,55	0,00	0,00	-14.597,55	0,00	0,00
	RS: La Responsabile Settore Servizi alla Persona		2024	0,00	0,00	0,00	0,00	0,00	0,00	0,00	0,00	0,00
12072.05.5917	F.P.V. ACQUISTO STRAORDINARIO AUTOMOBILI		2022	0,00	0,00	0,00	0,00	0,00	0,00	0,00	0,00	0,00
	RS: La Responsabile Settore Servizi alla Persona		2023	0,00	0,00	0,00	0,00	0,00	0,00	0,00	0,00	0,00
	RS: La Responsabile Settore Servizi alla Persona		2024	0,00	0,00	0,00	0,00	0,00	0,00	0,00	0,00	0,00
12081.04.4480	CONTRIBUTI ASSISTENZIALI A FAVORE DI ENTI DIVERSI		2022	20.000,00	0,00	20.000,00	18.300,00	0,00	18.300,00	1.700,00	91,50	100,00
	RS: La Responsabile Settore Servizi alla Persona		2023	20.000,00	0,00	20.000,00	0,00	0,00	0,00	20.000,00	0,00	0,00
	RS: La Responsabile Settore Servizi alla Persona		2024	20.000,00	0,00	20.000,00	0,00	0,00	0,00	20.000,00	0,00	0,00
12081.04.4488	CONTRIBUTI ASSISTENZIALI AD ENTI EMERGENZA SANITARIA COVID - 19		2022	0,00	0,00	0,00	0,00	0,00	0,00	0,00	0,00	0,00
	RS: La Responsabile Settore Servizi alla Persona		2023	0,00	0,00	0,00	0,00	0,00	0,00	0,00	0,00	0,00
	RS: La Responsabile Settore Servizi alla Persona		2024	0,00	0,00	0,00	0,00	0,00	0,00	0,00	0,00	0,00
TOTALE GENERALE DELLE SPESE				941.803,00	302.486,11	1.244.289,11	926.236,35	0,00	861.572,24	318.052,76	74,44	93,02
			2023	912.403,00	16.000,00	928.403,00	527.220,04	0,00	0,00	401.182,96	56,79	
			2024	910.750,00	16.000,00	926.750,00	118.075,75	0,00	0,00	808.674,25	12,74	

4. “SETTORE POLIZIA LOCALE” Responsabile: Salvatore Police

MAPPATURA DEI SERVIZI



RISORSE UMANE

NR.	PROFILO CATEGORIA	COGNOME NOME	TIPOLOGIA DI ORARIO
1.	Istruttore direttivo vigilanza D/D2	Police Salvatore	tempo pieno
2.	Istruttore Amministrativo C/C5	Caccia Anna Maria	part-time 30 h. sett.
3.	Istruttore amministrativo C/C4 (per 10 ore)	Brembilla Mauro	tempo pieno
4.	Agente polizia municipale C/C4	Gallina Davide	tempo pieno
5.	Agente di polizia municipale C/C1	Casati Marco	Tempo pieno
6.	Agente di polizia municipale C/C2	Redaelli Raffaele	Tempo pieno
7.	Agente di polizia municipale C/C1	Fiorentino Domenico	Tempo pieno

Settore		Responsabile			
4	POLIZIA LOCALE	Police Salvatore			
Servizio					
POLIZIA LOCALE					
Attività					
POLIZIA STRADALE - AUTORIZZAZIONI - PARERI SEGNALETICA - OCCUPAZIONE SUOLO PUBBLICO					
Descrizione attività					
Rilevazione delle infrazioni al Codice della strada e norme complementari, a regolamenti comunali ed ordinanze del Sindaco in materia di circolazione stradale. Rilevazioni incidenti stradali e relativi adempimenti conseguenti.					
Nr.	Attività	Indicatori 2020	Indicatori 2021	Indicatori 2022	Indicatori 2023
1	Numero di pattuglie sul territorio	307	262	320	
2	Posti di controllo stradali effettuati	88	140	138	
3	Accertamenti violazioni al codice della strada di cui:	2240	2380	3059	
4	4a : accert. al codice della strada rilevate con strumentazione elettronica e uff. 126 bis	1274	1456	2384	
	4b:accert. con personale sul territorio	810	750	675	
5	Notifiche in materia di polizia stradale	3100	2650	2671	
6	Scarico T-RED	0	0	Giornaliero	
7	Visure veicoli	1390	1543	1764	
8	Comunicazioni decurtazioni punti (tot.punti decurtati)	3257	3792	3990	
9	Totale accertamenti oblati	2126	2292	1960	
10	Numero lettere inviate di preavviso emissione ruoli	507	674	682	
11	Ruoli emessi in materia di violazioni	507	343	688	
12	Totale introiti riscossi	€ 186.365	€ 190.000	€ 318.282	
13	Ricorsi Prefetto/Giudice di Pace	2/4	6/0	9	
14	Presenze udienze ai ricorsi	4	0	0	
15	Ordinanze in materia di circolazione stradale	17	22	20	
16	Interventi incidenti stradali	13	6	15	
17	... di cui con feriti	5	3	6	
18	Numero rilascio atti/documenti incidenti stradali	12	13	17	
19	Pratiche veicoli abbandonati, sequestrati o soggetti a fermi amministrativo - sistema SIVES	14	11	36	
20	Consegna oggetti o documenti trovati sul territorio o da consegnati	10	7	4	
21	Pareri/autorizzazioni transito veicoli eccezionali	15	4	3	

22	Pratiche per contrassegni disabili	49	48	53	
23	Autorizzazioni manifestazioni su strada	2	1	3	
24	Pratiche risarcimento danni a persone/veicoli per stato di conservazione strade	8	1	1	
25	Partecipazione a corsi di formazione/ addestramento uso armi in dotazione	6	5	6	

Personale coinvolto

Brembilla Mauro
Police Salvatore
Caccia Anna Maria
Gallina Davide
Casati Marco
Redaelli Raffaele
Fiorentino Domenico

Settore		Responsabile			
4	POLIZIA LOCALE	Police Salvatore			
Servizio					
POLIZIA LOCALE					
Attività					
PUBBLICA SICUREZZA- PROTEZIONE CIVILE E VOLONTARIATO - EDUCAZIONE STRADALE					
Descrizione attività					
<p>Servizi esterni con personale in manifestazioni pubbliche- gare ciclistiche-processioni. Coordinamento volontari della Protezione Civile durante manifestazioni pubbliche o promosse dalle Associazioni. Coordinamento attività di assistenza viabilistica studenti durante l'anno scolastico. L'attività di educazione stradale comprende una serie di interventi presso le scuole finalizzati a sensibilizzare gli studenti al rispetto delle norme del Codice della Strada e del patrimonio pubblico.</p>					
Nr.	Attività	Indicatori 2020	Indicatori 2021	Indicatori 2022	Indicatori 2023
1	Numero di licenze P.S. rilasciate	0	0	5	
2	Presenze del personale di Polizia Locale in ausilio a manifestazioni varie	3	3	4	
3	Numero di manifestazioni con coordinamento di volontari	2	2	4	
4	Numero di volontari coordinati per assistenza viabilistica studenti durante l'anno scolastico	4	4	2	
5	Numero di ore educazione stradale presso le scuole	0	0	0	
6	Numero di classi che hanno partecipato	0	0	0	
7	Numero servizi assistenza funerali	0	0	0	
Personale coinvolto					
Police Salvatore Gallina Davide Casati Marco Redaelli Raffaele Fiorentino Domenico					

Settore		Responsabile			
4	POLIZIA LOCALE	Police Salvatore			
Servizio					
POLIZIA LOCALE					
Attività					
POLIZIA COMMERCIALE – EDILIZIA – AMBIENTALE – SANITARIA - RECUPERO CANI RANDAGI					
Descrizione attività					
Interventi di controllo e vigilanza delle attività commerciali. Controllo e vigilanza sul rispetto norme e regolamenti attinenti l'urbanistica e l'edilizia. Interventi finalizzati ad accertare violazioni alle norme in materia di tutela ambientale. Interventi finalizzati alla salvaguardia della salute e della sicurezza dei cittadini nei casi di emergenza che richiedono trattamento sanitario obbligatorio disposti dalle autorità sanitarie competenti.					
Nr.	Attività	Indicatori 2020	Indicatori 2021	Indicatori 2022	Indicatori 2023
1	Servizi al mercato settimanale per assegnazione posteggi di spunta e consegna bollettini pagamento Cosap	49	49	49	
2	Numero di assegnazione posteggi spunta	73	71	104	
3	Verbali per violazioni norme commerciali/ambientali per regolamenti comunali	15	2	3	
4	Controlli mercati, fiere, sagre e manifestazioni varie / autorizzazioni	49	51	52	
5	Controlli edilizi effettuati / verbali di ispezione	3	4	5	
6	Abusi edilizi / Denunce/Notizie di reato all'autorità giudiziaria	0	0	3	
7	Verbali di sopralluogo per richieste ambientali/sanitari	2	3	4	
8	Trattamenti sanitaria obbligatori (T.S.O. e A.S.O.)	0	1	0	
9	Cani recuperati sul territorio comunale	6	5	4	
Personale coinvolto					
Police Salvatore Gallina Davide Casati Marco Redaelli Raffaele Fiorentino Domenico					

Settore		Responsabile			
4	POLIZIA LOCALE	Police Salvatore			
Servizio					
POLIZIA LOCALE					
Attività					
POLIZIA GIUDIZIARIA					
Descrizione attività					
Attività ed indagini, sia d'iniziativa che delegate, riguardanti reati con redazione atti di polizia giudiziaria di iniziativa e/o in collaborazione con l'Autorità Giudiziaria					
Nr.	Attività	Indicatori 2020	Indicatori 2021	Indicatori 2022	Indicatori 2023
1	Denunce dei cittadini acquisite in Ufficio	2	0	3	
2	Redazione e Trasmis.docum. S.D.I. ai Carabinieri	15	24	20	
3	Notizie di reato trasmesse all'Autorità Giudiziaria	6	1	8	
4	Notifiche di Polizia Giudiziaria	110	146	123	
5	Oggetti/veicoli oggetto di furto riconsegnati	10	7	0	
6	Verifiche filmati videosorv. per indagini di P.G.	21	18	110	
7	Notifiche ordinanza Prefettizie	8	5	7	
Personale coinvolto					
Police Salvatore Gallina Davide Casati Marco Redaelli Raffaele Fiorentino Domenico					

Settore		Responsabile			
4	POLIZIA LOCALE	Police Salvatore			
Servizio					
POLIZIA LOCALE					
Attività					
PUBBLICA SICUREZZA- FABBRICATI ED INFORTUNI -ACCERTAMENTI ANAGRAFICI - PUBBLICITA' TEMPORANEA					
Descrizione attività					
<p>Attività di pubblica sicurezza correlata a procedimenti anagrafici, alle cessioni di fabbricati e ad accertamenti/controllo del flusso cittadini stranieri.</p> <p>Controlli e pareri segnaletica stradale verticale ed orizzontale.</p> <p>Autorizzazioni occupazioni suolo pubblico.</p>					
Nr.	Attività	Indicatori 2020	Indicatori 2021	Indicatori 2022	Indicatori 2023
1	Denunce di infortunio pervenute	1	1	3	
2	Dichiarazioni di ospitalità cittadini stranieri	96	106	199	
3	Accertamenti anagrafici / verifiche	320/375	262	290	
4	Autor. pubblicità temporanea e pareri pubblicità fissa	29	27/15	28	
5	Concessioni occupazioni suolo pubblico	105	140	170	
6	Controlli e sopraluoghi stradali per occupazione suolo pubblico	95	85	98	
7	Segnalazioni anomalie stradali a U.T./comunicazioni generiche ad altri Uffici	315	250	320	
8	Apertura giardini pubblici	15	14	0	
9	Interventi per presenza nomadi	-	-	0	
Personale coinvolto					
Police Salvatore Gallina Davide Casati Marco Redaelli Raffaele Fiorentino Domenico					

Settore		Responsabile			
4	POLIZIA LOCALE	Police Salvatore			
Servizio					
GESTIONE AMMINISTRATIVA DEL SETTORE					
Attività					
6 - GESTIONE AMMINISTRATIVA					
Descrizione attività					
Gestione amministrativa generale.					
Nr.	Attività	Indicatori 2020	Indicatori 2021	Indicatori 2022	Indicatori 2023
1	Proposte deliberazioni di Giunta e Consiglio	3	4	3	
2	Determinazioni di settore	119	84	102	
3	Ordinanze amministrative per atti interni	11	4	3	
4	Protocolli in uscita	637	658	660	
	CIG	56	15	43	
6	DURC	87	78	98	
7	Ore settimanali di apertura al pubblico	8.5	8.5	8.5	
8	Servizi assistenza scuole	Presenti	Presenti	Presenti	
9	Servizi di rappresentanza con gonfalone	2	3	4	
10	Numero veicoli gestiti	2	2	1	
11	Numero dipendenti coordinati	4	4	7	
12	Numero collaboratori esterni (LSU-Dote Lavoro)	1	1	1	
Personale coinvolto					
Police Salvatore Brembilla Mauro Caccia Anna Maria					

OBIETTIVI E INDICATORI DI RISULTATO

Obiettivo nr. 1 - Mantenimento		OGGETTO: Servizio controllo serali		
DESCRIZIONE DELL'OBIETTIVO	Servizio di prevenzione e pattugliamento sul territorio tramite presenza del personale della polizia locale in orario normalmente non compendiato nella turnazione di servizio.			
RISORSE UMANE	Tutto il personale di P.L.di Calusco d'Adda sia in attività di iniziativa di competenza che eventualmente di supporto alle altre forze di Polizia su richiesta delle stesse			
RISORSE STRUMENTALI	Veicolo di servizio			
COSTI	Tramite lo slittamento dell'orario di servizio sino alle 21.00 effettuazione del progetto in orario ordinario/straordinario			
RISULTATI ATTESI	<p>Il progetto è vincolato dalla presenza in organico del personale completo previsto (cinque operatori): al completamento è prevista la presenza in orario sino alle 20,00/21.00 in orario ordinario e per ulteriori 2/3 ore in orario straordinario al fine della verifica e controllo del rispetto del codice della strada e prevenzione furti in proprietà private e pubbliche</p> <p style="text-align: center;">Nell'effettuare il progetto le pattuglie posticiperanno l'orario di fine servizio dalle ore 23.00</p>			
	Attività da compiere	Tempistica	Indicatori di risultato	
			previsto	ottenuto
1	Controlli	Maggio - settembre	15	15 di cui 10 per pattugliamento e 5 per presidio ad eventi serali richiesti dall'amministrazione

STATO DI ATTUAZIONE DELLE VOCI DI BILANCIO

Esercizio : 2022
Voci di : ENTRATA

Raggruppamento per - NESSUN RAGGRUPPAMENTO

Filtraggio per - NESSUN FILTRO IMPOSTATO

Elenco dei programmi considerati per la stampa:

NESSUN FILTRO IMPOSTATO SUI PROGRAMMI

Elenco dei centri di costo considerati per la stampa:

NESSUN FILTRO IMPOSTATO SUI CENTRI DI COSTO

Elenco dei responsabili considerati per la stampa:

***** RESPONSABILI DI SERVIZIO *****: Il Responsabile Settore Polizia Locale ;

Elenco degli assessorati considerati per la stampa:

NESSUN FILTRO IMPOSTATO SUGLI ASSESSORATI

Elenco dei vincoli considerati per la stampa:

NESSUN FILTRO IMPOSTATO SUI VINCOLI

Codifica	Descrizione		Anno comp.	previsione (A)	variazioni (C - A)	assestato (C)	accertato (D)	prenotato (F)	incassato (G)	disponibilità (I=C-D-F)	% accer. (E=D/C)	% incas. (H=G/D)	
	(RS) Responsabile di servizio	(RP) Responsabile di procedimento											
30100.03.1014	CANONE RICOGNITORIO	RS: Il Responsabile Settore Polizia Locale	2022	2.000,00	0,00	2.000,00	2.930,00	0,00	2.930,00	-930,00	146,50	100,00	
			2023	2.000,00	0,00	2.000,00	0,00	0,00	2.000,00	0,00	2.000,00	0,00	0,00
			2024	2.000,00	0,00	2.000,00	0,00	0,00	2.000,00	0,00	2.000,00	2.000,00	0,00
30200.02.0735	SANZIONI AMMINISTRATIVE PER VIOLAZIONE DI REGOLAMENTI COMUNALI, ORDINANZE, NORME DI LEGGE	RS: Il Responsabile Settore Polizia Locale	2022	400.000,00	0,00	400.000,00	507.560,38	0,00	180.518,38	-107.560,38	126,89	35,57	
			2023	400.000,00	0,00	400.000,00	0,00	0,00	400.000,00	0,00	400.000,00	0,00	0,00
			2024	400.000,00	0,00	400.000,00	0,00	0,00	400.000,00	0,00	400.000,00	400.000,00	0,00
30200.02.0737	PROVENTI DA MULTE A CARICO PERSONE FISICHE RISCOSSE ATTRAVERSO RUOLO	RS: Il Responsabile Settore Polizia Locale	2022	20.000,00	0,00	20.000,00	12.631,58	0,00	12.628,85	7.368,42	63,16	99,98	
			2023	20.000,00	0,00	20.000,00	0,00	0,00	20.000,00	0,00	20.000,00	0,00	0,00
			2024	20.000,00	0,00	20.000,00	0,00	0,00	20.000,00	0,00	20.000,00	20.000,00	0,00

Codifica	Descrizione		Anno comp.	previsione (A)	variazioni (C - A)	assestato (C)	accertato (D)	prenotato (F)	incassato (G)	disponibilità (I=C-D-F)	% accer. (E=D/C)	% incas. (H=G/D)
	(RS) Responsabile di servizio	(RP) Responsabile di procedimento										
30200.03.0736	PROVENTI DA MULTE SANZIONI A CARICO DELLE PERSONE GIURIDICHE	RS: Il Responsabile Settore Polizia Locale	2022	80.000,00	0,00	80.000,00	77.355,98	0,00	52.124,28	2.644,02	96,69	67,38
			2023	80.000,00	0,00	80.000,00	0,00	0,00		80.000,00	0,00	
			2024	80.000,00	0,00	80.000,00	0,00	0,00		80.000,00	0,00	
30200.03.0738	PROVENTI DA MULTE A CARICO PERSONE GIURIDICHE RISCOSE ATTRAVERSO RUOLO	RS: Il Responsabile Settore Polizia Locale	2022	1.000,00	0,00	1.000,00	0,00	0,00	0,00	1.000,00	0,00	0,00
			2023	1.000,00	0,00	1.000,00	0,00	0,00		1.000,00	0,00	
			2024	1.000,00	0,00	1.000,00	0,00	0,00		1.000,00	0,00	
40200.01.1741	CONTRIBUTO REGIONE LOMBARDIA PER RINNOVO ED INCREMENTO PARCO VEICOLI	RS: Il Responsabile Settore Polizia Locale	2022	0,00	0,00	0,00	0,00	0,00	0,00	0,00	0,00	0,00
			2023	0,00	0,00	0,00	0,00	0,00		0,00	0,00	
			2024	0,00	0,00	0,00	0,00	0,00		0,00	0,00	
TOTALE GENERALE DELLE ENTRATE												
			2022	503.000,00	0,00	503.000,00	600.477,94	0,00	248.201,51	-97.477,94	119,38	41,33
			2023	503.000,00	0,00	503.000,00	0,00	0,00		503.000,00	0,00	
			2024	503.000,00	0,00	503.000,00	0,00	0,00		503.000,00	0,00	

STATO DI ATTUAZIONE DELLE VOCI DI BILANCIO

Esercizio : 2022
Voci di : USCITA

Raggruppamento per - NESSUN RAGGRUPPAMENTO Filtraggio per - NESSUN FILTRO IMPOSTATO

Elenco dei programmi considerati per la stampa:

NESSUN FILTRO IMPOSTATO SUI PROGRAMMI

Elenco dei centri di costo considerati per la stampa:

NESSUN FILTRO IMPOSTATO SUI CENTRI DI COSTO

Elenco dei responsabili considerati per la stampa:

***** RESPONSABILI DI SERVIZIO *****: Il Responsabile Settore Polizia Locale ;

Elenco degli assessorati considerati per la stampa:

NESSUN FILTRO IMPOSTATO SUGLI ASSESSORATI

Elenco dei vincoli considerati per la stampa:

NESSUN FILTRO IMPOSTATO SUI VINCOLI

Codifica	Descrizione		Anno comp.	previsione (A)	variazioni (C - A)	assestato (C)	impegnato (D)	prenotato (F)	speso (G)	disponibilità (I=C-D-F)	% impegn. (E=D/C)	% speso (H=G/D)
	(RS) Responsabile di servizio	(RP) Responsabile di procedimento										
03011.02.1252	SPESE PER IL PARCO MEZZI IN DOTAZIONE AI		2022	120,00	52,37	172,37	135,75	0,00	135,75	36,62	78,75	100,00
	SERVIZI DI POLIZIA MUNICIPALE		2023	120,00	0,00	120,00	0,00	0,00	0,00	120,00	0,00	0,00
	RS: Il Responsabile Settore Polizia Locale		2024	120,00	0,00	120,00	0,00	0,00	0,00	0,00	120,00	0,00
03011.03.1210	SPESE PER FUNZIONAMENTO UFFICIO		2022	500,00	900,00	1.400,00	1.366,06	0,00	1.134,26	33,94	97,58	83,03
	POLIZIA MUNICIPALE		2023	500,00	0,00	500,00	0,00	0,00	0,00	500,00	0,00	0,00
	RS: Il Responsabile Settore Polizia Locale		2024	500,00	0,00	500,00	0,00	0,00	0,00	0,00	500,00	0,00
03011.03.1211	SPESE PER FUNZIONAMENTO UFFICIO		2022	5.300,00	0,00	5.300,00	4.296,72	0,00	3.608,92	1.003,28	81,07	83,99
	POLIZIA MUNICIPALE PER BANCHE DATI		2023	5.300,00	0,00	5.300,00	3.163,73	0,00	0,00	2.136,27	59,69	59,69
	RS: Il Responsabile Settore Polizia Locale		2024	5.300,00	0,00	5.300,00	1.830,00	0,00	0,00	3.470,00	34,53	34,53

Codifica	Descrizione		Anno comp.	previsione (A)	variazioni (C - A)	assestato (C)	impegnato (D)	prenotato (F)	speso (G)	disponibilità (I=C-D-F)	% impegn. (E=D/C)	% speso (H=G/D)
	(RS) Responsabile di servizio	(RP) Responsabile di procedimento										
03011.03.1212	SPESE DI SPEDIZIONE ATTI GIUDIZIARI RS: Il Responsabile Settore Polizia Locale		2022	34.434,00	-487,00	33.947,00	29.337,91	0,00	25.913,46	4.609,09	86,42	88,33
			2023	34.434,00	-4.500,00	29.934,00	29.261,00	0,00	673,00	97,75		
			2024	34.434,00	-4.500,00	29.934,00	29.261,00	0,00	673,00	97,75		
03011.03.1213	SPESE DI CUSTODIA VEICOLI SEQUESTRA TI RS: Il Responsabile Settore Polizia Locale		2022	1.800,00	0,00	1.800,00	1.798,47	0,00	1.298,47	1,53	99,91	72,20
			2023	1.800,00	0,00	1.800,00	0,00	0,00	1.800,00	0,00		
			2024	1.800,00	0,00	1.800,00	0,00	0,00	1.800,00	0,00		
03011.03.1216	SPESE MANUTENZIONE IMPIANTI POLIZIA MUNICIPALE RS: Il Responsabile Settore Polizia Locale		2022	5.000,00	300,00	5.300,00	5.282,60	0,00	5.282,60	17,40	99,67	100,00
			2023	5.000,00	0,00	5.000,00	0,00	0,00	5.000,00	0,00		
			2024	5.000,00	0,00	5.000,00	0,00	0,00	5.000,00	0,00		
03011.03.1219	SPESE PER RISCOSSIONE SANZIONI RS: Il Responsabile Settore Polizia Locale		2022	1.000,00	0,00	1.000,00	1.000,00	0,00	6,00	0,00	100,00	0,60
			2023	1.000,00	0,00	1.000,00	0,00	0,00	1.000,00	0,00		
			2024	1.000,00	0,00	1.000,00	0,00	0,00	1.000,00	0,00		
03011.03.1220	SPESE PER LA FORMAZIONE QUALIFICAZIONE E PERFEZIONAMENTO DEL PERSONALE RS: Il Responsabile Settore Polizia Locale		2022	2.500,00	0,00	2.500,00	2.479,00	0,00	502,00	21,00	99,16	20,25
			2023	2.500,00	0,00	2.500,00	90,90	0,00	2.409,10	3,64		
			2024	2.500,00	0,00	2.500,00	90,90	0,00	2.409,10	3,64		
03011.03.1251	SPESE PER IL PARCO MEZZI IN DOTAZIONE SERVIZI DI POLIZIA MUNICIPALE RS: Il Responsabile Settore Polizia Locale		2022	2.500,00	0,00	2.500,00	983,81	0,00	983,81	1.516,19	39,35	100,00
			2023	2.500,00	0,00	2.500,00	0,00	0,00	2.500,00	0,00		
			2024	2.500,00	0,00	2.500,00	0,00	0,00	2.500,00	0,00		
03011.03.1288	SPESE PER SERVIZIO VIGILANZA RS: Il Responsabile Settore Polizia Locale		2022	14.000,00	-2.500,00	11.500,00	10.248,00	0,00	10.248,00	1.252,00	89,11	100,00
			2023	14.000,00	0,00	14.000,00	10.248,00	0,00	3.752,00	73,20		
			2024	14.000,00	0,00	14.000,00	0,00	0,00	14.000,00	0,00		
03011.03.1291	SPESE PER SERVIZI INFORMATICI RS: Il Responsabile Settore Polizia Locale		2022	0,00	5.964,00	5.964,00	5.962,00	0,00	4.392,00	2,00	99,97	73,67
			2023	0,00	4.500,00	4.500,00	4.392,00	0,00	108,00	97,60		
			2024	0,00	4.500,00	4.500,00	4.392,00	0,00	108,00	97,60		
03011.03.2925	SPESE MANTENIMENTO ANIMALI E VARIE RS: Il Responsabile Settore Polizia Locale		2022	1.600,00	0,00	1.600,00	1.500,00	0,00	1.500,00	100,00	93,75	100,00
			2023	1.600,00	0,00	1.600,00	1.500,00	0,00	100,00	93,75		
			2024	1.600,00	0,00	1.600,00	1.500,00	0,00	100,00	93,75		

Codifica	Descrizione		Anno comp.	previsione (A)	variazioni (C - A)	assestato (C)	impegnato (D)	prenotato (F)	speso (G)	disponibilità (I=C-D-F)	% impegn. (E=D/C)	% speso (H=G/D)	
	(RS) Responsabile di servizio	(RP) Responsabile di procedimento											
03011.03.2930	SPESE PER NOLEGGIO ATTREZZATURE RS: Il Responsabile Settore Polizia Locale		2022	806,00	0,00	806,00	0,00	0,00	0,00	806,00	0,00	0,00	
			2023	806,00	0,00	806,00	0,00	0,00	0,00	0,00	806,00	0,00	0,00
			2024	806,00	0,00	806,00	0,00	0,00	0,00	0,00	0,00	806,00	0,00
03011.09.1270	RESTITUZIONI DI PROVENTI DIVERSI RS: Il Responsabile Settore Polizia Locale		2022	500,00	700,00	1.200,00	948,40	0,00	948,40	251,60	79,03	100,00	
			2023	500,00	0,00	500,00	0,00	0,00	0,00	0,00	500,00	0,00	0,00
			2024	500,00	0,00	500,00	0,00	0,00	0,00	0,00	500,00	0,00	0,00
03012.02.5990	ACQUISTO STRAORDINARIO AUTOMEZZI RS: Il Responsabile Settore Polizia Locale		2022	0,00	0,00	0,00	0,00	0,00	0,00	0,00	0,00	0,00	
			2023	0,00	0,00	0,00	0,00	0,00	0,00	0,00	0,00	0,00	0,00
			2024	0,00	0,00	0,00	0,00	0,00	0,00	0,00	0,00	0,00	0,00
10051.03.4765	SPESE PER LA DISCIPLINA DEL TRAFFICO STRADALE RS: Il Responsabile Settore Polizia Locale		2022	3.000,00	0,00	3.000,00	1.272,58	0,00	1.272,58	1.727,42	42,42	100,00	
			2023	3.000,00	0,00	3.000,00	0,00	0,00	0,00	0,00	3.000,00	0,00	0,00
			2024	3.000,00	0,00	3.000,00	0,00	0,00	0,00	0,00	3.000,00	0,00	0,00
10051.03.4769	SPESE PER LA SEGNALETICA ORIZZONTALE RS: Il Responsabile Settore Polizia Locale		2022	15.000,00	0,00	15.000,00	15.000,00	0,00	15.000,00	0,00	100,00	100,00	
			2023	15.000,00	0,00	15.000,00	0,00	0,00	0,00	0,00	15.000,00	0,00	0,00
			2024	15.000,00	0,00	15.000,00	0,00	0,00	0,00	0,00	15.000,00	0,00	0,00
TOTALE GENERALE DELLE SPESE				88.060,00	4.929,37	92.989,37	81.611,30	0,00	72.226,25	11.378,07	87,76	88,50	
				88.060,00	0,00	88.060,00	48.655,63	0,00	39.404,37	55,25	55,25	55,25	
				88.060,00	0,00	88.060,00	37.073,90	0,00	50.986,10	42,10	42,10	42,10	