



**Comune di
Calusco d'Adda**

**Piano Esecutivo di Gestione
PIANO DEGLI OBIETTIVI
PIANO DELLA PERFORMANCE**

ANNO 2021

PIANO DEGLI OBIETTIVI

Anno 2021

Il Piano degli obiettivi anno 2021 comprende:

- l'elencazione delle attività e dei servizi in capo ad ogni settore e i relativi indicatori numerici relativi al triennio 2019/2021;
- le risorse economiche assegnate per l'esercizio finanziario 2021 (entrate ed uscite);
- gli obiettivi annuali o pluriennali di ogni settore, anche a valenza intersettoriale, rilevanti e pertinenti rispetto ai programmi e alle priorità dell'amministrazione comunale nonché ai bisogni della collettività con relativi indicatori di risultato, personale coinvolto, tempi di realizzazione e risultati attesi ai fini della performance.

1. SETTORE AFFARI GENERALI

Responsabile: Mantecca Giusi

MAPPATURA DEI SERVIZI

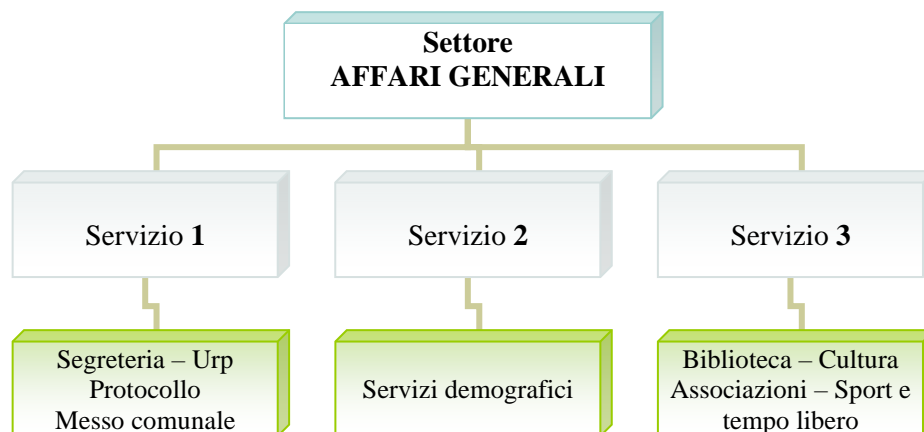

RISORSE UMANE

NR.	PROFILO CATEGORIA	COGNOME NOME	TIPOLOGIA DI ORARIO
1	Funzionario amministrativo contabile D3/D6	Mantecca Giusi	P.O. a tempo pieno del Settore Finanziario
2	Istruttore amministrativo C/C5	Brivio Brunella	tempo pieno
3	Istruttore amministrativo C/C4 (per 26 ore)	Brembilla Mauro	tempo pieno
4	Istruttore amministrativo C/C4	Leone Gabriella	part-time 30 h. settimanali
5	Istruttore amministrativo C/C4	Barbagallo Rosetta	part-time 30 ore settimanali
6	Istruttore amministrativo C/C3	Filippazzo Irene	tempo pieno
7	Istruttore amministrativo C/C2	Milesi Manuela	part-time 20 ore settimanali
8	Messo Comunale B/B3	Martinelli Gelsomina	tempo pieno
9	Esternalizzazione dei servizi bibliotecari	Cooperativa	Tempo pieno

Settore		Responsabile			
1	AFFARI GENERALI	Mantecca Giusi			
Servizio					
SEGRETERIA					
Attività					
GESTIONE ATTI ORGANI ISTITUZIONALI					
Descrizione attività					
Attività deliberativa degli Organi Istituzionali: Sindaco, Consiglio Comunale, Giunta Comunale. Attività correlata alla Commissione consiliare per le Garanzie Statutarie.					
Nr.	Attività	Indicatore 2019	Indicatore 2020	Indicatore 2021	
1	Sedute del Consiglio Comunale	7	7	8	
2	Ordini del giorno del Consiglio Comunale	7	7	8	
3	Delibere del Consiglio Comunale	40	43	47	
4	Sedute della Giunta Comunale	51	54	59	
5	Ordini del giorno della Giunta Comunale	51	54	59	
6	Delibere della Giunta Comunale	214	185	158	
7	Esecutività delibere Consiglio e Giunta	254	228	205	
8	Riunioni Commissione Garanzie Statutarie	2	1	6	
Personale coinvolto					
Mantecca Giusi – responsabile di P.O. Brivio Brunella					

Settore		Responsabile			
1	AFFARI GENERALI	Mantecca Giusi			
Servizio					
SEGRETERIA					
Attività					
ATTIVITA' DELLA SEGRETERIA					
Descrizione attività					
Attività amministrative varie.					
Nr.	Attività	Indicatore 2019	Indicatore 2020	Indicatore 2021	
1	Piano della trasparenza e dell'integrità	1	1	1	
2	Piano per la prevenzione della corruzione				
3	Anticorruzione: organizzazione formazione del personale	1	1	1	
4	Nucleo di valutazione: relazione annuale, trasparenza, controlli vari	6	6	6	
5	Pubblicazioni documenti degli uffici in Amministrazione Trasparente	188	165	197	
6	Inserimenti in Amministrazione Trasparente (AVCP/contributi) relativi alle determine	120	65	59	
7	Richieste CIG	23	23	18	
8	Richieste DURC	30	31	22	
9	Gestione pubblicazione determine albo online	84	73	76	
10	Pubblicazione varie all'albo online	20	19	16	
11	Decreti del Sindaco	18	16	6	
12	Deleghe del Sindaco	11	5	11	
13	Gestione appuntamenti Sindaco/Assessori	34	16	28	
14	Rilascio attestazioni per Assessori	12	12	12	
15	Gestione presenze Consiglieri	1	1	1	
16	Censimenti vari	1	1	2	
17	Consultazioni elettorali/referendarie (parte tecnica e organizzativa)	1	2	1	
18	Organizzazione di celebrazioni commemorative o eventi	6	2	3	
19	Rilevazione società partecipate e MEF	1	1	1	
20	Piano dei controlli interni e rilevazioni semestrali	3	3	3	
21	Gestione pratiche legali	2	4	1	
22	Gestione abbonamenti a riviste, aggiornamenti online, ecc. per gli uffici e la biblioteca	1	1	1	
23	Gestione regolamenti dell'Ente	3	2	10	
24	Lettere varie di segreteria	42	51	48	
25	Obiettivi di accessibilità sito istituzionale	1	1	1	

26	Catalogazione della modulistica degli uffici	26	5	6	
27	Accessi civici (gestione registro)	-	-	1	
28	Apertura tickets e gestione con Maggioli di problematiche in Socr@web per uffici diversi	16	21	18	
29	Gestione amministrativa emergenza Covid-19 (comunicazioni e atti vari)	-	32	1	
Personale coinvolto					
Mantecca Giusi – responsabile di P.O. Brivio Brunella					

Settore		Responsabile			
1	AFFARI GENERALI	Mantecca Giusi			
Servizio					
SEGRETERIA					
Attività					
UFFICIO RELAZIONI CON IL PUBBLICO					
Descrizione attività					
Attività di informazione al cittadino attraverso: - gestione del sito web istituzionale - gestione dei tabelloni informativi elettronici presenti sul territorio - gestione dell'APP istituzionale - periodico comunale.					
Nr.	Attività	Indicatore 2019	Indicatore 2020	Indicatore 2021	
1	Numero utenti del sito web istituzionale (rilevati con Google Analytics)	35.015	43.649	40.726	
2	Pagine del sito web visitate nell'anno (rilevati con Google Analytics)	227.678	289.799	258.691	
3	Pagine web create nell'anno	10	17	38	
4	Eventi pubblicati sul sito web	68	13	24	
5	News pubblicate sul sito web	124	225	177	
6	Utenti registrati al sito web	(*)	292	342	
7	Utenti iscritti alla newsletter del sito web	(*)	(*)	(*)	
8	Newsletters del sito inviate agli iscritti	(*)	(*)	(*)	
9	Avvisi pubblicati sui tabelloni informativi	197	132	96	
10	Utenti registrati all'App	239	391	426	
11	Eventi inseriti nell'App	68	11	20	
12	News inserite nell'App	116	225	149	
13	Notifiche push dell'App	86	157	110	
14	Segnalazioni gestite nell'App	44	52	35	
15	Periodico comunale: edizioni	2	2	2	
16	Periodico comunale: gestione iscrizione Direttore	1	1	1	
17	Periodico comunale: trasmissioni di legge	8	8	8	
Personale coinvolto					
Mantecca Giusi – responsabile di P.O. Brivio Brunella					

(*) Dal 22.6.2019 è attivo un nuovo sito web che presenta i necessari requisiti grafici, informatici e di accessibilità previsti dall'AGID. Il passaggio dal vecchio al nuovo sito ha però presentato numerose criticità e comportato costanti segnalazioni e attenzioni da parte dell'Ufficio Segreteria.

Il nuovo sito non presenta attualmente la possibilità di invio automatico di newsletters.

Settore		Responsabile			
1	AFFARI GENERALI	Mantecca Giusi			
Servizio					
PROTOCOLLO					
Attività					
PROTOCOLLO E ARCHIVIO					
Descrizione attività					
Tenuta del protocollo generale: registrazione, smistamento, scansione documenti, spedizione.					
Nr.	Attività	Indicatore 2019	Indicatore 2020	Indicatore 2021	
1	Documenti protocollati in entrata (cartaceo + PEC)	11.082	12.105	12.661	
2	Documenti protocollati in uscita dal settore: numero e rapporto percentuale rispetto al dato complessivo in uscita	1.672 37,16%	1.492 43,33%	1.652 42,74%	
3	Documenti protocollati in entrata assegnati al settore: numero e rapporto percentuale rispetto al complessivo in entrata	3.217 29,03%	2.780 22,96%	3.126 24,69%	
4	Scansioni documenti cartacei protocollati in entrata per tutti gli uffici	4.321	4.425	3.813	
5	Plichi postali affrancati in uscita	2.852 pp 523 ag 198 racc 137 estere	1.740 pp 34 ag 103 racc 25 estere	1.868 pp 27 ag 180 racc. 7 estere	
Personale coinvolto per il protocollo in entrata e affrancature in uscita					
Mantecca Giusi – responsabile di P.O. Brembilla Mauro (registrazione + affrancature) Martinelli Gelsomina (registrazione + affrancature) Brivio Brunella (controllo + registrazione + affrancature)					

Legenda:

pp = posta prioritaria

ag = atto giudiziario

racc = raccomandata

estere = prioritaria e raccomandata

Settore		Responsabile			
1	AFFARI GENERALI	Mantecca Giusi			
Servizio					
SEGRETERIA/DEMOGRAFICI/CULTURA					
Attività					
GESTIONE AMMINISTRATIVA A CARATTERE GENERALE					
Descrizione attività					
Attività amministrativa di carattere generale di tutto il settore.					
Nr.	Attività	Indicatore 2019	Indicatore 2020	Indicatore 2021	
1	Proposte del settore deliberazioni di Giunta e Consiglio	92	31	44	
2	Determinazioni di settore	110	73	76	
3	Ordinativi informatici di liquidazione (dal 2013 sostituiscono le determinazioni di liquidazione) e relativi inserimenti nelle sez. AVCP/contributi di Amministrazione Trasparente	110	85	92	
4	E-mail in uscita nel settore (Segreteria e Servizi Demografici)	2.149 segr 1.020 dem	3.094 segr 2.530 dem	2.257 segr 2.480 dem	
5	E-mail in entrata nel settore (Segreteria e Servizi Demografici)	2.066 segr 2596 dem	3.511 segr 3.720 dem	2.565 segr 3129 dem	
6	Ore di apertura settimanale (Servizi Demografici e Protocollo)	21	21	21	
Personale coinvolto					
Mantecca Giusi – responsabile di P.O. Brivio Brunella Brembilla Mauro Martinelli Gelsomina Barbagallo Rosetta Milesi Manuela Filippazzo Irene Leone Gabriella					

Settore		Responsabile			
1	AFFARI GENERALI	Mantecca Giusi			
Servizio					
ANAGRAFE, STATO CIVILE, ELETTORALE, LEVA E SERVIZIO STATISTICO					
Attività					
GIUDICI POPOLARI					
Descrizione attività					
Aggiornamento biennale degli elenchi dei Giudici Popolari per la Corte d'Appello e per la Corte d'Assise.					
Nr.	Attività	Indicatore 2019	Indicatore 2020	Indicatore 2021	
1	Albo per la Corte d'Assise: numero iscritti	14	14	10	
2	Albo per la Corte d'Appello: numero iscritti	24	24	11	
Mantecca Giusi – responsabile di P.O. Filippazzo Irene					

Settore		Responsabile			
1	AFFARI GENERALI	Mantecca Giusi			
Servizio					
ANAGRAFE, STATO CIVILE, ELETTORALE, LEVA E SERVIZIO STATISTICO					
Attività					
STATO CIVILE					
Descrizione attività					
Compilazione atti di stato civile e certificazione.					
Nr.	Attività	Indicatore 2019	Indicatore 2020	Indicatore 2021	
1	Atti di nascita – iscritti	44	31	30	
2	Atti di nascita – trascritti	72	51	73	
3	Atti di morte	69	118	85	
4	Atti di matrimonio concordatari	19	9	14	
5	Pubblicazioni di matrimonio	33	24	29	
6	Atti di cittadinanza	81	76	84	
7	Matrimoni civili	12	10	9	
8	Altri atti di matrimonio trascritti	42	28	32	
9	Ricorsi per separazioni Tribunale	23	31	27	
10	Separazioni Extraconiugali	10	24	19	
11	Divorzi Tribunale	26	36	39	
12	Divorzi extraconiugali	18	15	20	
13	Trasporti salme	52	79	41	
14	Autorizzazioni cremazioni	32	61	90	
15	Annotazioni su registri di stato civile	430	428	476	
16	D.A.T. (Disposizioni anticipate di trattamento)	18	1	2	
Personale coinvolto					
Mantecca Giusi – responsabile di P.O. Barbagallo Rosetta Filippazzo Irene Milesi Manuela Brembilla Mauro					

Settore		Responsabile			
1	AFFARI GENERALI	Mantecca Giusi			
Servizio					
ANAGRAFE, STATO CIVILE, ELETTORALE, LEVA E SERVIZIO STATISTICO					
Attività					
ANAGRAFE					
Descrizione attività					
<p>Tenuta del registro della popolazione e suo aggiornamento; pratiche emigratorie e immigratorie, variazioni anagrafiche e di stato civile, cancellazioni per irreperibilità, tenuta registri AIRE. Rilascio di atti, documenti e certificazioni; passaporti, carte d'identità, certificati anagrafici correnti, storici, autentica firme, documenti e fotografie, dichiarazioni sostitutive di notorietà. Aggiornamento della toponomastica per nuove vie, nuove abitazioni e nuovi passi carrali. Statistiche demografiche.</p>					
Nr.	Attività	Indicatore 2019	Indicatore 2020	Indicatore 2021	
1	Certificati anagrafici, autentiche, dichiarazioni sostitutive di notorietà (incluso stato civile)	3865	5730	5400	
2	Carte d'identità C.I.E /C.I	995/82	838/20	1320/39	
3	Autentiche per passaggi di proprietà beni mobili	45	39		
4	Irreperibilità -avvio/chiusure (pratiche)		11/9	11/11	
5	Immigrati (pratiche)	185	153	196	
6	Emigrati (pratiche)	230	209	199	
7	Numero cambi di indirizzo	80	77	86	
8	Convivenze di fatto (pratiche)			3	
9	Aggiornamenti AIRE (pratiche)	45	39	32	
10	Dichiarazioni dimora abituale cittadini stranieri	283	185	325	
11	Comunicazioni SAIA per INPS	2320 al 6.6.19 (anpr)	-	-	
12	Comunicazioni SAIA per MTC				
13	Comunicazioni SAIA Agenzia delle Entrate per codici fiscali				
14	Comunicazioni SAIA per Agenzia delle Entrate per variazioni di indirizzo immigrati				
15	SAIA: scarti/errori di validazione				
16	Statistiche per servizi demografici (Istat, Inps, Asl, Casellario centrale)	30	30	30	
Personale coinvolto					
<p>Mantecca Giusi – responsabile di P.O. Barbagallo Rosetta Filippazzo Irene Milesi Manuela Brembilla Mauro</p>					

Settore		Responsabile			
1	AFFARI GENERALI	Mantecca Giusi			
Servizio					
ANAGRAFE, STATO CIVILE, ELETTORALE, LEVA E SERVIZIO STATISTICO					
Attività					
ELETTORALE					
Descrizione attività					
<p>Aggiornamenti delle liste elettorali generali e sezionali in relazione alle risultanze delle revisioni dinamiche.</p> <p>Aggiornamenti delle liste generali e sezionali per l'iscrizione di nuovi elettori che risultano dalle revisioni semestrali.</p> <p>Aggiornamento dell'albo scrutatori.</p> <p>Aggiornamento albo presidenti di seggio.</p> <p>Consultazioni elettorali.</p>					
Nr.	Attività	Indicatore 2019	Indicatore 2020	Indicatore 2021	
1	Revisioni	6	6	6	
2	Numero elettori	6444	6367	6382	
3	Iscrizioni per revisione	221	140	238	
4	Cancellazioni per revisione	183	326	220	
5	Numero variazioni di sezione	128	95	68	
6	Albo Presidenti Seggio: numero iscritti (**)	64	64	50	
7	Albo Scrutatori: numero iscritti (**)	295	296	290	
8	Numero tessere elettorali rilasciate nell'anno	1414	1209	247	
9	Numero consultazioni elettorali	1	1	0	
Personale coinvolto					
<p>Mantecca Giusi – responsabile di P.O.</p> <p>Filippazzo Irene</p>					

(*) Le tessere elettorali nuove vengono stampate solo in occasione di consultazioni elettorali

(**) Formazione e aggiornamento

Settore		Responsabile			
1	AFFARI GENERALI	Mantecca Giusi			
Servizio					
ANAGRAFE, STATO CIVILE, ELETTORALE, LEVA E SERVIZIO STATISTICO					
Attività					
LEVA					
Descrizione attività					
Attività connessa alla tenuta delle liste di leva.					
Nr.	Attività	Indicatore 2019	Indicatore 2020	Indicatore 2021	
1	Iscritti nelle liste di leva	43	36	37	
2	Certificati per redazione liste di leva	43	36	37	
Personale coinvolto					
Mantecca Giusi – responsabile di P.O. Barbagallo Rosetta					

Settore		Responsabile			
1	AFFARI GENERALI	Mantecca Giusi			
Servizio					
MESSO COMUNALE					
Attività					
MESSO COMUNALE					
Descrizione attività					
Notifiche, gestione albo pretorio on line e attività varie di messo comunale.					
Nr.	Attività	Indicatore 2019	Indicatore 2020	Indicatore 2021	
1	Notifiche atti	925	552	450	
2	Pubblicazioni albo pretorio on line	367	367	202	
3	E-mail in uscita	187	278	322	
4	E-mail in entrata	348	214	577	
Personale coinvolto					
Mantecca Giusi – responsabile di P.O. Martinelli Gelsomina					

Settore		Responsabile			
1	AFFARI GENERALI	Mantecca Giusi			
Servizio					
BIBLIOTECHE, MUSEI E PINACOTECHE					
Attività					
BIBLIOTECA					
Descrizione attività					
Gestione del servizio di prestito librario.					
Nr.	Attività	Indicatore 2019	Indicatore 2020	Indicatore 2021	
1	Utenti attivi con almeno 1 prestito	1850	1143	1056	
	di cui iscritti residenti	1150	572	504	
	di cui iscritti di altri comuni	700	571	552	
	Utenti annui (stimato)	--	--	6500	
2	Numero totale libri prestati (incluso interprestito)	19600	25376	29081	
	di cui prestati in biblioteca Calusco d'Adda	--	16137	15308	
3	Ore apertura settimanale	38,15	35	35	
4	N. inventario volumi al 31 dicembre	--	--	45650	
	Totale volumi disponibili (incluso scarto)	40303	36663*	33942	
5	Volumi acquistati nell'anno	583	1480	1376	
6	Scarto materiale cartaceo e multimediale	--	3728	7980	
7	Materiale multimediale acquistato nell'anno	26	30	17	
8	Totale materiale multimediale disponibile	593	553	570	
9	Posti disponibili per studio e consultazione libri	60	60	60	
10	Postazioni multimediali e accesso ad internet	4	4	4	
11	Numero abbonamenti a riviste e quotidiani	36	15	15	
12	Attività di promozione del libro (Libero Scambio – Gruppo Lettori)	1	--	--	
13	Presenze attività di promozione del libro	200	--	--	
14	Attività promozione lettura x scuole (n. incontri)	--	12	24	
15	Realizzazione bibliografie	--	5	10	
16	Classi in visite alla biblioteca nell'anno	9	--	--	
17	Totale presenze alle visite scolastiche	160	--	--	
18	Riordino materiale cartaceo e multimediale(stimato)	20.000	20.000	29.000	
19	Catalogazione e accodamento materiale cartaceo e multimediale	150	768 * fondi MIBACT	1376	
20	Copertura, segnatura, pittogrammi, timbratura materiale nuovo	1000 stimato	1480	1376	
	materiale pregresso (x ammodernamento)	---	5000 stimato	10000 stimato	
21	Assistenza consultazione materiale librario	2500 stimato	2500 stimato	2500 stimato	
22	Assistenza postazioni informatiche	1000	--	--	
Personale coinvolto					
Mantecca Giusi – responsabile di P.O. Leone Gabriella Personale Coop.					

Settore		Responsabile			
1	AFFARI GENERALI	Mantecca Giusi			
Servizio					
BIBLIOTECHE, MUSEI E PINACOTECHES					
Attività					
SISTEMA INTERBIBLIOTECARIO					
Descrizione attività					
Attività collegata al sistema interbibliotecario					
Nr.	Attività	Indicatore 2019	Indicatore 2020	Indicatore 2021	
1	Riunioni sistema interbibliotecario	5	9	8	
2	Ore riunioni sistema interbibliotecario	15	27	24	
3	Prestito interbibliotecario – ad altre biblioteche (inclusi nel totale complessivo dei prestiti)	1800	4797	5343	
4	Prestito interbibliotecario – da altre biblioteche (inclusi nel totale complessivo dei prestiti)	4800	4436	7561	
5	Assistenza interprestito e rilascio password	1000 Stimato	300 Stimato	300 Stimato	
Personale coinvolto					
Mantecca Giusi – responsabile di P.O. Leone Gabriella Personale Coop.					

Settore		Responsabile			
1	AFFARI GENERALI	Mantecca Giusi			
Servizio					
TEATRI, ATTIVITA' CULTURALI E SERVIZI DIVERSI					
Attività					
GESTIONE SALE COMUNALI					
Descrizione attività					
Programmazione e gestione utilizzo sale comunali					
Nr.	Attività	Indicatore 2019	Indicatore 2020	Indicatore 2021	
1	Domande di utilizzo sale	167	13	3	
2	Eventi ospitati	172	36	5	
3	Giorni di utilizzo	301	36	25	
4	Tenuta registro sale	250 (stimato)	60 (stimato)	60 (stimato)	
5	Trasmissione registro sale	50 (stimato)	8	6	
6	Gestione contatti per pulizie e riscaldamento	45 (stimato)	8	6	
7	Sale civiche in gestione	3	3	3	
8	Associazioni collaboranti nella gestione operativa	3	3	3	
Personale coinvolto					
Mantecca Giusi – responsabile di P.O. Leone Gabriella					

Settore		Responsabile			
1	AFFARI GENERALI	Mantecca Giusi			
Servizio					
TEATRI, ATTIVITA' CULTURALI E SERVIZI DIVERSI					
Attività					
ATTIVITÀ CULTURALE					
Descrizione attività					
Programmazione e gestione delle attività culturali.					
Nr.	Attività	Indicatore 2019	Indicatore 2020	Indicatore 2021	
1	Totale iniziative culturali organizzate	25	7	11	
2	Giorni di attività manifestazioni	64	8	17	
3	Collaborazioni attivate con altri soggetti (Provincia, Promoisola, Associazioni Locali e non, etc)	25	--	12	
4	Presenze spettatori alle manifestazioni culturali	38.000 (stimato)	240	2000 (stimato)	
5	Volantini e materiale informativo di produzione interna	11	4	7	
6	Preparazione stampe manifesti volantini per manifestazioni	11	1	5	
7	Striscioni /tabelloni (iter realizzazione e affissioni)	4	1	3	
8	Predisposizione per distribuzione materiale informativo	11	3	5	
9	Spedizioni del materiale informativo	300 cartaceo 4000 mail (stimato)	100 cartaceo 1000 mail (stimato)	-- cartaceo 5000 mail (stimato)	
10	Inserzioni annuali su quotidiani e periodici	--	--	--	
11	Invio info a organi di stampa (Bergamo Avvenimenti Key To Bergamo, Giornale di Merate, ecc)	58	--	--	
12	Pieghevole Calusco E20 - edizioni annuali - invio comunicazioni per raccolta info - raccolta e gestione info - preparazione file del calendario per la stampa - spedizione	-	--	--	
13	Procedure di accoglimento richieste di contributi	2	--	--	
14	Richieste e procedure patrocini provinciali	1	1	1	
15	Concessione patrocini	37	16	13	
16	E-Mail - Volume messaggistica in entrata e uscita (biblioteca, cultura, mail nominative)	23.000 (stimato)	6.000 (stimato)	30.000 (stimato)	
Mantecca Giusi – responsabile di P.O. Leone Gabriella					

Settore		Responsabile			
1	AFFARI GENERALI	Mantecca Giusi			
Servizio					
MANIFESTAZIONI DIVERSE DEL SETTORE SPORTIVO E RICREATIVO					
Attività					
ASSOCIAZIONI E SPORT					
Descrizione attività					
Programmazione, promozione e coordinamento dei rapporti e attività con le Associazionismo sportivo e ricreativo.					
Nr.	Attività	Indicatore 2019	Indicatore 2020	Indicatore 2021	
1	Patrocini a manifestazioni sportive o ricreative organizzate in collaborazione con le Associazioni	12	6 (*) n.4 annullati per Covid	3	
2	Giorni di attività delle manifestazioni	13	2	3	
3	Presenze alle manifestazioni	9.000 (stimato)	--	--	
4	Stampe volantini	--	2	--	
5	Stampa striscioni – Tabelloni	--	0	--	
6	Richieste accolte di contributi attività sportiva e ricreativa	1	--	--	
7	Bando Dote Sport Regione Lombardia	--	--	--	
8	Bando Calusco per lo sport	--	14	15	
9	Bando Calusco Dote sport	--	12	11	
Mantecca Giusi – responsabile di P.O. Leone Gabriella					

SETTORE AFFARI GENERALI
OBIETTIVI 2021 - 2023
UFFICIO SEGRETERIA

Obiettivo n.1
Innovativo

OGGETTO: RIORDINO ED INVENTARIAZIONE DELL'ARCHIVIO COMUNALE CON RELATIVA CATALOGAZIONE E SCARTO DI DOCUMENTI (PERIODO 2021/2023).

PREMESSE

L'archivio comunale necessita di riordino ed inventariazione della documentazione depositata per quanto riguarda gli anni dal 2006 al 2020, con relativa catalogazione e scarto di documenti.

Il riordino presuppone un piano di lavoro archivistico accurato da affidare ad apposita ditta specializzata, per procedere a:

- produzione di elenco di consistenza e di un inventario analitico;
- operazioni di condizionamento del materiale archivistico rinvenuto sciolto o solo fascicolato, con cartellinatura e segnatura archivistica del pezzo;
- selezione e scarto con cernita critica del materiale archivistico con l'obiettivo di individuare i documenti destinati alla conservazione perpetua e di predisporre gli elenchi del materiale ritenuto superfluo e destinato all'eliminazione fisica;
- gestione dei rapporti con la Soprintendenza Archivistica per la Lombardia per le autorizzazioni necessarie;
- quantificare la necessaria cancelleria da acquistare per la sistemazione dei fascicoli.

L'eliminazione dello scarto dovrà avvenire tramite ditta specializzata.

DESCRIZIONE DELL'OBIETTIVO	Individuazione di un archivista in possesso dei necessari requisiti richiesti dal Ministero dei Beni e le Attività Culturali, al fine di redigere un progetto dettagliato che illustri lo stato dell'archivio, le modalità e le metodologie di riordino, i tempi e le risorse umane, materiali ed economiche necessarie. Affidamento dell'incarico e programmazione dei lavori per gli anni 2021-2022-2023. Comunicazioni alla Soprintendenza Archivistica per la Lombardia.
RISORSE UMANE	Brunella Brivio - Mina Martinelli (a supporto)
RISORSE STRUMENTALI	In dotazione all'ufficio.
COSTI	Costi di gestione del personale. Costi archivista specializzato. Costi ditta autorizzata allo smaltimento dello scarto di archivio.
RISULTATI ATTESI	Avvio dell'iter procedurale per il raggiungimento dell'obiettivo nel triennio 2021/2023.

INDICATORI DI RISULTATO

	Attività da compiere	Tempistica	Indicatori	
			previsto	ottenuto
1	<p>Individuazione di un archivista in possesso dei necessari requisiti richiesti dal Ministero dei Beni e le Attività Culturali, al fine di redigere un progetto dettagliato che illustri lo stato dell'archivio, le modalità e le metodologie di riordino, i tempi e le risorse umane, materiali ed economiche necessarie.</p> <p>Affidamento dell'incarico e programmazione dei lavori per gli anni 2021-2022-2023.</p> <p>Comunicazioni alla Soprintendenza Archivistica per la Lombardia.</p>	anno 2021	100%	<p>Con determinazione n.57 del 21.10.2021 è stato affidato alla Fondazione Legler per la storia economica e sociale di Bergamo il servizio di riordino dell'archivio comunale di deposito.</p> <p>Con comunicazione prot.n.14299 del 5.11.2021 è stata richiesta alla Soprintendenza Archivistica l'autorizzazione a procedere con il progetto affidato alla Fondazione Legler.</p> <p>Con comunicazione prot.n.248 del 19.1.2022 la Soprintendenza ha autorizzato il progetto di riordino.</p> <p>La Fondazione Legler ha già avviato una prima fase di ricognizione dei fascicoli che possono essere eliminati dall'archivio, in accordo con gli uffici comunali.</p>

Obiettivo n.2				
Mantenimento				
OGGETTO: MANUALE DI GESTIONE DEL PROTOCOLLO INFORMATICO. AGGIORNAMENTO.				
DESCRIZIONE DELL'OBIETTIVO	Aggiornamento del manuale di gestione del protocollo informatico, approvato nel 2015 ai sensi del DPR 445/2000 e del DPCM 31/10/2000 e successivi adeguamenti.			
RISORSE UMANE	Brunella Brivio			
RISORSE STRUMENTALI	In dotazione all'ufficio.			
COSTI	Costi di gestione del personale.			
RISULTATI ATTESI	Aggiornamento attività di protocollazione, archiviazione, gestione dei flussi documentali e conservazione nel tempo.			
INDICATORI DI RISULTATO				
	Attività da compiere	Tempistica	Indicatori	
			previsto	ottenuto
1	Inoltro alla Sovrintendenza Archivistica e Bibliografica della Lombardia per l'esame e l'approvazione preventiva.	anno 2021	100%	La Sovrintendenza ha approvato preventivamente il Manuale e ha inviato autorizzazione prot.n.252 del 19.01.2022 per l'approvazione definitiva in Giunta.
2	Aggiornamento manuale di gestione e relativi allegati.	anno 2021	100%	Il Manuale è stato approvato con deliberazione della G.C. n.25 del 21.02.2022.

Obiettivo n.3 Mantenimento				
OGGETTO: REGOLAMENTO DEI CONTROLLI INTERNI.				
DESCRIZIONE DELL'OBIETTIVO	Il Regolamento dei controlli interni, approvato nel 2013, necessita di una revisione come previsto dall'art.3 del D.L. n.174/2012 che ha riscritto l'art.147 del D.Lgs. n.267/2000.			
RISORSE UMANE	Brivio Brunella – Mantecca Giusi			
RISORSE STRUMENTALI	In uso al settore.			
COSTI	Costi di gestione del personale.			
RISULTATI ATTESI	Revisione completa del regolamento.			
INDICATORI DI RISULTATO				
	Attività da compiere	Tempistica	Indicatori di risultato	
			previsto	ottenuto
1	Revisione del Regolamento dei controlli interni, con conseguente approvazione in sede di Commissione Garanzie Statutarie e in sede consiliare.	anno 2021	100%	Il regolamento è stato approvato con deliberazione del C.C. n.24 del 04.08.2021.

**OBIETTIVO INTERSETTORIALE
2021 - 2023**

**Obiettivo nr.4
Mantenimento**

OGGETTO: PREVENZIONE DELLA CORRUZIONE E OBBLIGHI DI TRASPARENZA AMMINISTRATIVA. APPLICAZIONE DELLA NORMATIVA VIGENTE.

DESCRIZIONE DELL'OBBIETTIVO	Prevenzione del rischio corruttivo attraverso il rispetto della normativa vigente (Legge n.190/2012 e s.m.i.). Applicazione degli obblighi di pubblicità, trasparenza e diffusione di dati e informazioni (D.Lgs. n.33/2013 modificato con D.Lgs. n.97/2016). Rispetto delle indicazioni contenute nel Piano per la prevenzione della corruzione e per la trasparenza 2021/2023.
RISORSE UMANE	Dott. Paolo Zappa in qualità di Responsabile anticorruzione e trasparenza. Brunella Brivio – Ufficio Segreteria per la gestione di tutte le attività inerenti l'obiettivo. Il personale dipendente.
RISORSE STRUMENTALI	In dotazione all'ufficio.
COSTI	Costi di gestione del personale.
RISULTATI ATTESI	Prevenzione del rischio corruttivo all'interno dell'Ente. Rispetto degli obblighi di trasparenza amministrativa.

INDICATORI DI RISULTATO

	Attività da compiere	Tempistica	Indicatori di risultato	
			previsto	ottenuto
1	Approvazione del Piano per la prevenzione della corruzione e per la trasparenza 2021/2023. Mappatura dei processi interni al fine di identificare, valutare e trattare i rischi corruttivi, così come richiesto dall'ANAC. Formazione annuale del personale dipendente mediante corsi on line in remoto o in aula con docenti specializzati in materia di anticorruzione. Rispetto degli obblighi di pubblicità, trasparenza e diffusione di dati e informazioni come strumento fondamentale per la prevenzione della corruzione.	anno 2021	100%	Il PTPCT 2021/2023 è stato approvato con deliberazione della G.C. n.28 del 22.03.2021. La formazione del personale è stata affidata al Consorzio Enti Form con determinazione n.55 del 18.10.2021. Tutto il personale è stato coinvolto nella formazione. Sono stati rispettati gli obblighi in materia di trasparenza amministrativa.

OBIETTIVO INTERSETTORIALE

Obiettivo nr.5 Mantenimento

OGGETTO: MODALITA' FLESSIBILE DI SVOLGIMENTO DELL'ATTIVITA' LAVORATIVA (SMART WORKING) A CAUSA DELL'EMERGENZA SANITARIA DA COVID-19.

PREMESSE

A partire dall'8 marzo 2020, a seguito della grave situazione epidemico-sanitaria in atto a causa del COVID-19, si sono susseguite normative e regolamentazioni (DPCM, DL, Ordinanze, DM) a tutti i livelli (Governo, Regioni, Comuni) con le quali sono state adottate misure finalizzate a ridurre al minimo le possibilità di diffusione del contagio.

Con la Direttiva n.2/2020 del Ministro della Pubblica Amministrazione sono state dettate indicazioni per ridurre la presenza dei dipendenti pubblici negli uffici ed evitare il loro spostamento, pur non pregiudicando lo svolgimento dell'attività amministrativa da parte degli uffici pubblici.

Con il D.L. n.18 del 17 marzo 2020, all'art.87 è stato disposto che "fino alla cessazione dello stato di emergenza epidemiologica da COVID-19, il lavoro agile è la modalità ordinaria di svolgimento della prestazione lavorativa nelle Pubbliche Amministrazioni di cui all'art.1, comma 2, del Decreto Legislativo 30 marzo 2001, n.165, che conseguentemente limitano la presenza del personale negli uffici per assicurare esclusivamente le attività che ritengono indifferibili e che richiedono necessariamente la presenza sul luogo di lavoro, anche in ragione della gestione dell'emergenza. Qualora non sia possibile ricorrere al lavoro agile, le amministrazioni utilizzano gli strumenti delle ferie pregresse, del congedo, della banca ore, della rotazione e di altri analoghi istituti, nel rispetto della contrattazione collettiva. Esperite tali possibilità le amministrazioni possono motivatamente esentare il personale dipendente dal servizio".

Con il DPCM del 22 marzo 2020 i Comuni hanno dovuto tenere conto soprattutto della necessità di garantire lo svolgimento delle attività ritenute essenziali, oltre a quelle utili al buon funzionamento dell'Ente.

In seguito:

- l'art.19 del D.L. 31 dicembre 2020, n.183 ha prorogato i termini correlati con lo stato di emergenza epidemiologica da COVID-19 fino al 31 marzo 2021;
- il DPCM del 14 gennaio 2021 raccomanda il massimo utilizzo della modalità di lavoro agile per le attività che possono essere svolte al proprio domicilio o in modalità a distanza;
- con Decreto del 20 gennaio 2021 il Ministro per la Pubblica Amministrazione ha prorogato al 30 aprile 2021 le modalità organizzative, i criteri e principi in materia di flessibilità del lavoro pubblico e di lavoro agile stabiliti dal Decreto Ministeriale 19 ottobre 2020, allineandone la validità alla durata dello stato d'emergenza.

DESCRIZIONE DELL'OBIETTIVO

A causa del protrarsi dell'emergenza sanitaria e in adempimento alla citata normativa nazionale, all'interno degli spazi lavorativi si rende necessario continuare a ridurre la contemporanea presenza di più soggetti nello stesso spazio fisico e altresì limitare il più possibile tutti gli spostamenti non indispensabili e comunque rinviabili, adottando misure organizzative sulle prestazioni lavorative del personale attraverso il ricorso diffuso allo "smart working".

RISORSE UMANE	L'obiettivo è trasversale a tutti i servizi e viene coinvolto tutto il personale amministrativo smartizzabile.
RISORSE STRUMENTALI E COSTI	Utilizzo di strumenti informatici personali dei dipendenti (personal computer, connessioni di rete e telefoni cellulari), con relativi costi esclusivamente a carico degli stessi.
RISULTATI ATTESI	Adozione di tutte le misure necessarie previste dalla normativa nazionale e regionale e organizzazione delle attività al fine di garantire la continuità dell'azione amministrativa, con particolare riguardo ai servizi essenziali attraverso personale in presenza a rotazione.

INDICATORI DI RISULTATO

	Attività da compiere	Tempistica	Indicatori di risultato	
			previsto	ottenuto
1	<p>Assicurare la prestazione in <i>smart working</i> da parte del personale, con configurazione delle postazioni di lavoro tramite supporto informatico ai fini della supportabilità delle sessioni di lavoro da remoto.</p> <p>Nell'ottica di una graduale riapertura degli uffici comunali, prevedere l'accesso fisico dei cittadini solo previo appuntamento telefonico e relativamente ad esigenze non procrastinabili.</p>	anno 2021	100%	<p>Il personale ha utilizzato lo strumento dello <i>smart working</i> solo in occasioni specifiche.</p> <p>Gli uffici comunali sono stati regolarmente aperti al pubblico previo appuntamento e, in ogni caso, l'accesso fisico è avvenuto rispettando le regole di prevenzione dettate dalla normativa vigente.</p> <p>Con determinazione n.4 del 19.01.2022/Settore Finanziario sono state individuate modalità di lavoro agile per il personale, in relazione a situazioni correlate al Covid-19.</p>

SERVIZI DEMOGRAFICI

Obiettivo n. 1 <u>Mantenimento</u>				
OGGETTO: REDDITO DI CITTADINANZA - CONTROLLO REQUISITI E GESTIONE PIATTAFORMA GEPI.				
DESCRIZIONE DELL'OBIETTIVO	<p>Verifica dei requisiti dei beneficiari del RDC attraverso specifiche funzioni della PiattaForma Gepi (piattaforma digitale del RDC per il patto di inclusione sociale)</p> <p>I requisiti da verificare non riguardano i soli beneficiari residenti nel Comune, ma eventuali altri beneficiari transitati negli ultimi 10 anni nel Comune di Calusco d'Adda</p> <p>Controllo su i seguenti requisiti e sulla veridicità dei dati dichiarati:</p> <ul style="list-style-type: none"> • cittadinanza italiana, o facenti parte dell'unione europea • possesso del permesso di soggiorno lungo periodo o permanente • residenza in Italia per almeno 10 anni dal momento della domanda, di cui 2 anni ininterrotti in Italia <p>trasmissione tramite Gepi dei requisiti verificati.</p> <p>Convocazione dell'utenza con requisiti non chiari ed eventuale comunicazione all'inps per sospensione dell'assegno</p> <p>Invio richieste ed inserimento dati di residenza da ricostruire provenienti da e per altri Comuni.</p>			
RISORSE UMANE	Tutto il personale del Servizio Demografico			
RISORSE STRUMENTALI	In dotazione all'ufficio.			
COSTI	Costi del personale			
RISULTATI ATTESI	Validazione e finalizzazione dei cittadini beneficiari dell'assegno RDC.			
RISULTATI OTTENUTI	Sono state verificate n. 160 posizioni rispettando le tempistiche ministeriali.			
INDICATORI DI RISULTATO				
	Attività da compiere	Tempistica raggiungimento	Indicatori di risultato	
			previsto	ottenuto
	Verifica requisiti e rispetto delle tempistiche da indicazione sistema ministeriale.	Da gennaio a dicembre 2021	100%	100%

Obiettivo n.2 Innovativo				
OGGETTO: PROGETTO DEMATERIALIZZAZIONE DELLE SCHEDE ANAGRAFICHE INDIVIDUALI E DI FAMIGLIA E RELATIVA CONSERVAZIONE SOSTITUTIVA				
DESCRIZIONE DELL'OBIETTIVO	Dematerializzazione schedario anagrafico. Eliminazione emissione cartacea schede anagrafiche AP/5 e AP/6 e relativa produzione elettronica e conservazione sostitutiva archivio informatico. Eliminazione Variazioni Manuali da Schede Ap5 e Ap6 su cartaceo esistente;			
RISORSE UMANE	Tutto il personale del servizio demografico			
RISORSE STRUMENTALI	In dotazione all'ufficio.			
COSTI	Costi del personale – e costi di attivazione			
RISULTATI ATTESI	Per l'anno 2021 eliminazione schedario anagrafico cartaceo e relativa conservazione sostitutiva per le nuove iscrizioni, cancellazioni.			
RISULTATI OTTENUTI	Con l'ingresso in ANPR e sentita la software house sono stati attivati i fascicoli necessari per la protocollazione delle pratiche e successivo invio in conservazione sostitutiva. Le schede AP5 e AP6 dall'1 marzo 2021 non vengono più stampate.			
INDICATORI DI RISULTATO				
	Attività da compiere	Tempistica raggiungimento	Indicatori di risultato	
			previsto	ottenuto
	A conclusione delle pratiche di emigrazione/immigrazione e variazione generazione di file pdf in modalità elettronica non modificabile di schede ap5/ap6 per nuove iscrizioni / cancellazioni e variazioni con archiviazione tramite conservazione sostitutiva.	Dicembre 2021	100%	100%

Obiettivo n.3 Innovativo INTERSETTORIALE

OGGETTO: PROGETTO DI SISTEMAZIONE STRADARIO COMUNALE	
DESCRIZIONE DELL'OBIETTIVO	Verifica e Sistemazione Stradario Comunale.
RISORSE UMANE	Tutto il personale del servizio demografico e settore tecnico servizio toponomastica
RISORSE STRUMENTALI	In dotazione all'ufficio.
COSTI	Costi del personale – e costi di attivazione
RISULTATI ATTESI	Per l'anno 2021 verifica degli odonimi stradali, bonifica indirizzi, verifica vecchio sistema numerico con sistema metrico adottato già nell'anno 1993. Allineamento banca dati nazionale ANPR – con i vari enti collegati (agenzia entrate, agenzia del territorio, inps, motorizzazione) Cessazione dei vecchi numeri civici con relativa annotazione.
RISULTATI OTTENUTI	A seguito della Circolare del censimento ricevuta da Istat per la sistemazione delle sezioni di censimento effettuate in collaborazione con l'ufficio tecnico, si è provveduto ad allineare la banca dati comunale con quella ANNSCU. A seguito delle anomalie rilevate si è provveduto a sistemare tutta la numerazione civica non più esistente dal 1993, data in cui il comune ha effettuato il passaggio dal sistema numerico a quello metrico.

INDICATORI DI RISULTATO				
	Attività da compiere	Tempistica raggiungimento	Indicatori di risultato	
			previsto	ottenuto
	Individuazione dei codici strada forniti dall'ufficio tecnico ed allineamento con i dati territoriali presenti nel gestionale Maggioli in uso al servizio demografico.	APRILE 2021	100%	100%
	Verifica ODONIMI STRADALI	GIUGNO 2021	100%	100%
	Verifica della recente numerazione di nuove strade o abitazioni	GIUGNO 2021	100%	100%
	Inserimento IN ANNSCU degli indirizzi non aggiornati (personale ufficio tecnico)	LUGLIO 2021	100%	100%
	Cessazione indirizzi vecchio sistema di numerazione con l'attuale esistente	SETTEMBRE 2021	100%	100%
	Aggiornamento toponomastica sistema metrico su popolazione residente	NOVEMBRE 2021	100%	100%

	<p>CONCLUSIONE PROGETTO Aggiornamento e sistemazione dell'intero stradario Comunale allineato con i dati territoriali dell'U.Tecnico Strade e civici informatizzati, codificati al fine di fornire a tutti gli enti della P. A. un banca dati di riferimento allineata con Istat - ANNSCU – Liste Anagrafiche - Agenzia Entrate.</p>	<p>DICEMBRE 2021</p>	<p>100%</p>	<p>100%</p>
--	---	-----------------------------------	-------------	-------------

BIBLIOTECA e CULTURA

Obiettivo n. 1					
Mantenimento	-				
Innovativo					
OGGETTO: PROGRAMMAZIONE ATTIVITA' BIBLIOTECA – PROMOZIONE ALLA LETTURA					
DESCRIZIONE DELL'OBIETTIVO	<p>Oltre alla normale attività di inter prestito librario, svolto da personale assunto con affidamento di incarico attraverso il Sistema Bibliotecario, si vuole favorire la promozione alla lettura attraverso iniziative per la valorizzazione del patrimonio librario, rinnovato in tutte le sue sezioni, dagli abituali acquisti e dall'implementazione con fondi MIBACT 2020; L'obiettivo si prefigge di promuovere attività di lettura mediante:</p> <ul style="list-style-type: none"> - proposte, attraverso canali informatici; ai bambini/ragazzi degli istituti comprensivi locali, in collaborazione con i relativi docenti, allo sviluppo e all'approccio alla lettura, nonché alla conoscenza e l'offerta del patrimonio della biblioteca; - elaborazione di bibliografie indirizzate a bambini e ragazzi per fasce d'età; - sfide di lettura aperte alle varie fasce di utenze; <p>La gestione biblioteca e promozione vengono realizzate da personale assunto con affidamento di incarico attraverso il Sistema Bibliotecario; La gestione amministrativa/ deliberativa da parte dell'Ufficio Cultura</p>				
RISORSE UMANE	Personale Biblioteca e ufficio Cultura. Personale Coop.				
RISORSE STRUMENTALI	In dotazione all'ufficio.				
COSTI	Costi del personale e della Coop.				
RISULTATI ATTESI	Gestione, coordinamento e funzionamento delle attività bibliotecarie in programmazione 2021				
RISULTATI OTTENUTI	<ul style="list-style-type: none"> - Intersprestito aumentato del 200% grazie ad una più capillare pubblicizzazione del nuovo patrimonio librario rinnovato in tutte le sue sezioni. - Promozione alla lettura per i bambini della scuola primaria con incontri in meet ed elaborazione di bibliografie. 				
INDICATORI DI RISULTATO					
	Attività da compiere	Tempistica raggiungimento	Indicatori di risultato		
			<table border="1" style="width: 100%; border-collapse: collapse;"> <tr> <td style="width: 50%; text-align: center;">previsto</td> <td style="width: 50%; text-align: center;">ottenuto</td> </tr> </table>	previsto	ottenuto
previsto	ottenuto				
	Coordinamento, funzionamento e gestione delle attività bibliotecarie in programmazione 2021	Anno 2021	<table border="1" style="width: 100%; border-collapse: collapse;"> <tr> <td style="width: 50%; text-align: center;">100%</td> <td style="width: 50%; text-align: center;">100%</td> </tr> </table>	100%	100%
100%	100%				

Obiettivo n. 2 Innovativo											
OGGETTO: REVISIONE PATRIMONIO DOCUMENTALE CARTACEO - SAGGISTICA											
DESCRIZIONE DELL'OBIETTIVO	<p>Ci si prefigge lo scopo di provvedere allo svecchiamento e ripristino del materiale che compone il patrimonio documentale cartaceo della Biblioteca inerente la sezione Saggistica attraverso personale in dotazione assunto con affidamento di incarico attraverso il Sistema Bibliotecario.</p> <p>La gestione amministrativa / deliberativa è affidata al personale dell'Ufficio Cultura con supporto anche collaborativo all'obiettivo nei momenti di carenza di programmazione degli eventi culturali</p>										
RISORSE UMANE	Tutto il personale del Servizio Biblioteca e Cultura. Personale della Coop.										
RISORSE STRUMENTALI	In dotazione all'ufficio.										
COSTI	Costi del personale e della Coop.										
RISULTATI ATTESI	<ul style="list-style-type: none"> - Eliminazione del materiale usurato e ormai non più utilizzabile. - Sostituzione con nuovi acquisti dei titoli di utilità ancora attuale - verbalizzazione revisione patrimonio documentale cartaceo - usufruire dei benefici economici previsti con l'adesione al Sistema Bibliotecario per tale obiettivo 										
RISULTATI OTTENUTI	Esaminate tutte le opere in dotazione con scarto dei libri obsoleti (Determinazione della Responsabile del settore affari generali n. 32 del 12/07/2021).										
INDICATORI DI RISULTATO											
	<table border="1" style="width: 100%; border-collapse: collapse;"> <thead> <tr> <th rowspan="2" style="width: 40%;">Attività da compiere</th> <th rowspan="2" style="width: 15%;">Tempistica raggiungimento</th> <th colspan="2" style="text-align: center;">Indicatori di risultato</th> </tr> <tr> <th style="width: 20%;">previsto</th> <th style="width: 25%;">ottenuto</th> </tr> </thead> <tbody> <tr> <td style="vertical-align: top;"> <ul style="list-style-type: none"> - Esame di tutte le opere in dotazione - Scarto libri inservibili - verbalizzazione revisione patrimonio documentale cartaceo - Riacquisto dei titoli ancora attuale con benefici economici previsti dal Sistema Bibliotecario </td> <td style="text-align: center; vertical-align: middle;">Anno 2021</td> <td style="text-align: center; vertical-align: middle;">100%</td> <td style="text-align: center; vertical-align: middle;">100%</td> </tr> </tbody> </table>	Attività da compiere	Tempistica raggiungimento	Indicatori di risultato		previsto	ottenuto	<ul style="list-style-type: none"> - Esame di tutte le opere in dotazione - Scarto libri inservibili - verbalizzazione revisione patrimonio documentale cartaceo - Riacquisto dei titoli ancora attuale con benefici economici previsti dal Sistema Bibliotecario 	Anno 2021	100%	100%
Attività da compiere	Tempistica raggiungimento			Indicatori di risultato							
		previsto	ottenuto								
<ul style="list-style-type: none"> - Esame di tutte le opere in dotazione - Scarto libri inservibili - verbalizzazione revisione patrimonio documentale cartaceo - Riacquisto dei titoli ancora attuale con benefici economici previsti dal Sistema Bibliotecario 	Anno 2021	100%	100%								

Obiettivo n. 3				
Innovativo				
OGGETTO: RIORDINO ALFABETICO DEL PATRIMONIO DOCUMENTALE CARTACEO - NARRATIVA				
DESCRIZIONE DELL'OBIETTIVO	Provvedere attraverso l' ausilio del personale assunto con affidamento di incarico attraverso il Sistema Bibliotecario al riordino alfabetico del patrimonio documentale cartaceo della Biblioteca, inerente la sezione Narrativa, con adeguamento al nuovo orientamento adottato dalla Rete Bibliotecaria Bergamasca in funzione di incrementare l'autonomia nella scelta del lettore e valorizzazione del patrimonio; Al personale dell'Ufficio Cultura è affidato il supporto collaborativo all'obiettivo nei momenti di carenza di programmazione degli eventi culturali			
RISORSE UMANE	Tutto il personale del Servizio Biblioteca e Cultura. Personale Coop.			
RISORSE STRUMENTALI	In dotazione all'ufficio.			
COSTI	Costi del personale e della Coop.			
RISULTATI ATTESI	Riordino alfabetico del patrimonio documentale cartaceo - sezione Narrativa			
RISULTATI OTTENUTI	Riordino del patrimonio cartaceo documentale attraverso segnatura, etichettatura e aggiornamento del catalogo digitale.			
INDICATORI DI RISULTATO				
	Attività da compiere	Tempistica raggiungimento	Indicatori di risultato	
			previsto	ottenuto
	- nuova segnatura - stampa etichette -sostituzione con nuova etichettatura - aggiornamento catalogo digitale	Anno 2021	100%	100%

Obiettivo n. 4 Innovativo				
OGGETTO: ADOZIONE REGOLAMENTO DELLA BIBLIOTECA COMUNALE				
DESCRIZIONE DELL'OBIETTIVO	Provvedere attraverso l' ausilio del personale assunto con affidamento di incarico attraverso il Sistema Bibliotecario e personale dell'Ufficio Cultura alla redazione di un regolamento per la biblioteca comunale			
RISORSE UMANE	Tutto il personale del Servizio Biblioteca e Cultura. Perosnale Coop.			
RISORSE STRUMENTALI	In dotazione all'ufficio.			
COSTI	Costi del personale e della Coop.			
RISULTATI ATTESI	- redazione e adozione regolamento Biblioteca Comunale			
RISULTATI OTTENUTI	Approvato regolamento della Biblioteca Comunale con deliberazione del Consiglio Comunale n. 16 del 30/06/2021.			
INDICATORI DI RISULTATO				
	Attività da compiere	Tempistica raggiungimento	Indicatori di risultato	
			previsto	ottenuto
	- redazione regolamento biblioteca comunale - approvazione Consiglio Comunale - pubblicazione - adozione	Anno 2021	100%	100%

STATO DI ATTUAZIONE DELLE VOCI DI BILANCIO

Esercizio : 2021
Voci di : ENTRATA

Raggruppamento per - NESSUN RAGGRUPPAMENTO

Filtraggio per - NESSUN FILTRO IMPOSTATO

Elenco dei programmi considerati per la stampa:

NESSUN FILTRO IMPOSTATO SUI PROGRAMMI

Elenco dei centri di costo considerati per la stampa:

NESSUN FILTRO IMPOSTATO SUI CENTRI DI COSTO

Elenco dei responsabili considerati per la stampa:

***** RESPONSABILI DI SERVIZIO *****: La Responsabile Settore Affari Generali ;

Elenco degli assessorati considerati per la stampa:

NESSUN FILTRO IMPOSTATO SUGLI ASSESSORATI

Elenco dei vincoli considerati per la stampa:

NESSUN FILTRO IMPOSTATO SUI VINCOLI

Codifica	Descrizione	Anno comp.	previsione (A)	variazioni (C - A)	assestato (C)	accertato (D)	prenotato (F)	incassato (G)	disponibilità (I=C-D-F)	% accer. (E=D/C)	% incas. (H=G/D)
	(RS) Responsabile di servizio (RP) Responsabile di procedimento										
20101.01.1423	TRASFERIMENTI PER CONSULTAZIONI	2021	20.000,00	0,00	20.000,00	0,00	0,00	0,00	20.000,00	0,00	0,00
	ELETTORALI	2022	20.000,00	0,00	20.000,00	0,00	0,00		20.000,00	0,00	
	RS: La Responsabile Settore Affari Generali	2023	20.000,00	0,00	20.000,00	0,00	0,00		20.000,00	0,00	
20101.01.1425	TRASFERIMENTI PER CENSIMENTO e ANPR	2021	621,00	2.000,00	2.621,00	2.641,60	0,00	2.641,60	-20,60	100,79	100,00
	RS: La Responsabile Settore Affari Generali	2022	621,00	0,00	621,00	0,00	0,00		621,00	0,00	
		2023	621,00	0,00	621,00	0,00	0,00		621,00	0,00	
20101.01.1436	CONTRIBUTO ALLE BIBLIOTECHE PER	2021	0,00	9.210,00	9.210,00	9.204,87	0,00	9.204,87	5,13	99,94	100,00
	ACQUISTO LIBRI	2022	0,00	0,00	0,00	0,00	0,00		0,00	0,00	
	RS: La Responsabile Settore Affari Generali	2023	0,00	0,00	0,00	0,00	0,00		0,00	0,00	

Codifica	Descrizione	Anno comp.	previsione (A)	variazioni (C - A)	asestato (C)	accertato (D)	prenotato (F)	incassato (G)	disponibilità (I=C-D-F)	% accer. (E=D/C)	% incas. (H=G/D)
	(RS) Responsabile di servizio (RP) Responsabile di procedimento										
30100.02.0700	DIRITTI DI SEGRETERIA	2021	9.000,00	0,00	9.000,00	5.774,74	0,00	5.774,74	3.225,26	64,16	100,00
	RS: La Responsabile Settore Affari Generali	2022	9.000,00	0,00	9.000,00	0,00	0,00	0,00	9.000,00	0,00	
		2023	9.000,00	0,00	9.000,00	0,00	0,00	0,00	9.000,00	0,00	
30100.02.0715	DIRITTI PER IL RILASCIO DI CARTE D'IDENTITA'	2021	7.000,00	0,00	7.000,00	8.138,88	0,00	8.138,88	-1.138,88	116,27	100,00
	RS: La Responsabile Settore Affari Generali	2022	7.000,00	0,00	7.000,00	0,00	0,00	0,00	7.000,00	0,00	
		2023	7.000,00	0,00	7.000,00	0,00	0,00	0,00	7.000,00	0,00	
30100.02.0890	PROVENTI D'USO DELLE SALE CIVICHE	2021	1.000,00	0,00	1.000,00	300,00	0,00	300,00	700,00	30,00	100,00
	RS: La Responsabile Settore Affari Generali	2022	1.000,00	0,00	1.000,00	0,00	0,00	0,00	1.000,00	0,00	
		2023	1.000,00	0,00	1.000,00	0,00	0,00	0,00	1.000,00	0,00	
30100.02.1461	CONCORSO SPESE PER MANIFESTAZIONI CULTURALI	2021	100,00	0,00	100,00	0,00	0,00	0,00	100,00	0,00	0,00
	RS: La Responsabile Settore Affari Generali	2022	100,00	0,00	100,00	0,00	0,00	0,00	100,00	0,00	
		2023	100,00	0,00	100,00	0,00	0,00	0,00	100,00	0,00	
30500.02.1393	ENTRATE DA RIMBORSI	2021	2.000,00	0,00	2.000,00	17.863,80	0,00	17.863,80	-15.863,80	893,19	100,00
	RS: La Responsabile Settore Affari Generali	2022	2.000,00	0,00	2.000,00	0,00	0,00	0,00	2.000,00	0,00	
		2023	2.000,00	0,00	2.000,00	0,00	0,00	0,00	2.000,00	0,00	
30500.99.1435	ENTRATE DA SPONSORIZZAZIONI	2021	0,00	0,00	0,00	0,00	0,00	0,00	0,00	0,00	0,00
	RS: La Responsabile Settore Affari Generali	2022	0,00	0,00	0,00	0,00	0,00	0,00	0,00	0,00	
		2023	0,00	0,00	0,00	0,00	0,00	0,00	0,00	0,00	
90200.05.0702	DIRITTI PER MARCHE VIRTUALI	2021	10.000,00	0,00	10.000,00	8.614,00	0,00	8.602,00	1.386,00	86,14	99,86
	RS: La Responsabile Settore Affari Generali	2022	10.000,00	0,00	10.000,00	0,00	0,00	0,00	10.000,00	0,00	
		2023	10.000,00	0,00	10.000,00	0,00	0,00	0,00	10.000,00	0,00	
90200.99.0716	CORRISPETTIVI PER CARTE DI IDENTITA' DI COMPETENZA STATALE	2021	20.000,00	5.000,00	25.000,00	22.095,65	0,00	22.095,65	2.904,35	88,38	100,00
	RS: La Responsabile Settore Affari Generali	2022	20.000,00	0,00	20.000,00	0,00	0,00	0,00	20.000,00	0,00	
		2023	20.000,00	0,00	20.000,00	0,00	0,00	0,00	20.000,00	0,00	

Codifica	Descrizione	Anno comp.	previsione (A)	variazioni (C - A)	asestato (C)	accertato (D)	prenotato (F)	incassato (G)	disponibilità (I=C-D-F)	% accer. (E=D/C)	% incas. (H=G/D)
	(RS) Responsabile di servizio (RP) Responsabile di procedimento										
TOTALE GENERALE DELLE ENTRATE		2021	69.721,00	16.210,00	85.931,00	74.633,54	0,00	74.621,54	11.297,46	86,85	99,98
		2022	69.721,00	0,00	69.721,00	0,00	0,00		69.721,00	0,00	
		2023	69.721,00	0,00	69.721,00	0,00	0,00		69.721,00	0,00	

STATO DI ATTUAZIONE DELLE VOCI DI BILANCIO

Esercizio : 2021
Voci di : USCITA

Raggruppamento per - NESSUN RAGGRUPPAMENTO

Filtraggio per - NESSUN FILTRO IMPOSTATO

Elenco dei programmi considerati per la stampa:

NESSUN FILTRO IMPOSTATO SUI PROGRAMMI

Elenco dei centri di costo considerati per la stampa:

NESSUN FILTRO IMPOSTATO SUI CENTRI DI COSTO

Elenco dei responsabili considerati per la stampa:

***** RESPONSABILI DI SERVIZIO *****: La Responsabile Settore Affari Generali ;

Elenco degli assessorati considerati per la stampa:

NESSUN FILTRO IMPOSTATO SUGLI ASSESSORATI

Elenco dei vincoli considerati per la stampa:

NESSUN FILTRO IMPOSTATO SUI VINCOLI

Codifica	Descrizione	Anno comp.	previsione (A)	variazioni (C - A)	assestato (C)	impegnato (D)	prenotato (F)	speso (G)	disponibilità (I=C-D-F)	% impegn. (E=D/C)	% speso (H=G/D)
	(RS) Responsabile di servizio (RP) Responsabile di procedimento										
01011.03.0011	INDENNITA' DI PRESENZA PER LE ADUNANZE	2021	600,00	0,00	600,00	599,96	0,00	599,96	0,04	99,99	100,00
	DEL CONSIGLIO COMUNALE	2022	600,00	0,00	600,00	0,00	0,00		600,00	0,00	
	RS: La Responsabile Settore Affari Generali	2023	600,00	0,00	600,00	0,00	0,00		600,00	0,00	
01011.03.0012	INDENNITA' DI MISSIONE E RIMBORSO SPESE	2021	87,00	0,00	87,00	0,00	0,00	0,00	87,00	0,00	0,00
	FORZOSE AL SINDACO AGLI ASSESSORI E	2022	87,00	0,00	87,00	0,00	0,00		87,00	0,00	
	CONSIGLIERI	2023	87,00	0,00	87,00	0,00	0,00		87,00	0,00	
01011.03.0020	SPESE DI RAPPRESENTANZA	2021	500,00	0,00	500,00	0,00	0,00	0,00	500,00	0,00	0,00
	RS: La Responsabile Settore Affari Generali	2022	500,00	0,00	500,00	0,00	0,00		500,00	0,00	
		2023	500,00	0,00	500,00	0,00	0,00		500,00	0,00	

Codifica	Descrizione	Anno comp.	previsione (A)	variazioni (C - A)	asestato (C)	impegnato (D)	prenotato (F)	speso (G)	disponibilità (I=C-D-F)	% impegn. (E=D/C)	% speso (H=G/D)
	(RS) Responsabile di servizio (RP) Responsabile di procedimento										
01011.03.0021	SPESE DI RAPPRESENTANZA	2021	2.000,00	0,00	2.000,00	289,76	0,00	179,96	1.710,24	14,49	62,11
	RS: La Responsabile Settore Affari Generali	2022	2.000,00	0,00	2.000,00	0,00	0,00		2.000,00	0,00	
		2023	2.000,00	0,00	2.000,00	0,00	0,00		2.000,00	0,00	
01011.03.0045	SPESE PER FUNZIONAMENTO UFFICI COMUNALI	2021	400,00	0,00	400,00	233,02	0,00	233,02	166,98	58,26	100,00
	RS: La Responsabile Settore Affari Generali	2022	400,00	0,00	400,00	0,00	0,00		400,00	0,00	
		2023	400,00	0,00	400,00	0,00	0,00		400,00	0,00	
01011.04.0022	SPESE DI RAPPRESENTANZA	2021	500,00	0,00	500,00	0,00	0,00	0,00	500,00	0,00	0,00
	RS: La Responsabile Settore Affari Generali	2022	500,00	0,00	500,00	0,00	0,00		500,00	0,00	
		2023	500,00	0,00	500,00	0,00	0,00		500,00	0,00	
01021.01.0190	QUOTA DEI DIRITTI DI ROGITO SPETTANTE AL SEGRETARIO COMUNALE	2021	8.500,00	0,00	8.500,00	4.969,67	0,00	4.969,67	3.530,33	58,47	100,00
	RS: La Responsabile Settore Affari Generali	2022	8.500,00	0,00	8.500,00	0,00	0,00		8.500,00	0,00	
		2023	8.500,00	0,00	8.500,00	0,00	0,00		8.500,00	0,00	
01021.02.0133	SPESE PER IMPOSTE E TASSE	2021	100,00	1.100,00	1.200,00	200,00	0,00	200,00	1.000,00	16,67	100,00
	RS: La Responsabile Settore Affari Generali	2022	100,00	0,00	100,00	0,00	0,00		100,00	0,00	
		2023	100,00	0,00	100,00	0,00	0,00		100,00	0,00	
01021.02.0134	SPESE FUNZIONAMENTO UFFICIO	2021	100,00	0,00	100,00	8,75	0,00	8,75	91,25	8,75	100,00
	RS: La Responsabile Settore Affari Generali	2022	100,00	0,00	100,00	0,00	0,00		100,00	0,00	
		2023	100,00	0,00	100,00	0,00	0,00		100,00	0,00	
01021.03.0111	SPESE MANUTENZIONI ORDINARIE E RIPARAZIONI	2021	200,00	2.680,00	2.880,00	876,64	0,00	876,64	2.003,36	30,44	100,00
	RS: La Responsabile Settore Affari Generali	2022	200,00	0,00	200,00	2.124,45	0,00		-1.924,45	1.062,22	
		2023	200,00	0,00	200,00	1.952,00	0,00		-1.752,00	976,00	
01021.03.0200	SPESE PER LA FORMAZIONE, QUALIFICAZIONE E PERFEZIONAMENTO DEL PERSONALE	2021	280,00	0,00	280,00	253,92	0,00	182,00	26,08	90,69	71,68
	RS: La Responsabile Settore Affari Generali	2022	280,00	0,00	280,00	0,00	0,00		280,00	0,00	
		2023	280,00	0,00	280,00	0,00	0,00		280,00	0,00	
01021.03.0205	SPESE PER CONCORSI A POSTI VACANTI IN ORGANICO	2021	100,00	400,00	500,00	500,00	0,00	500,00	0,00	100,00	100,00
	RS: La Responsabile Settore Affari Generali	2022	100,00	0,00	100,00	0,00	0,00		100,00	0,00	
		2023	100,00	0,00	100,00	0,00	0,00		100,00	0,00	

Codifica	Descrizione (RS) Responsabile di servizio (RP) Responsabile di procedimento	Anno comp.	previsione (A)	variazioni (C - A)	asestato (C)	impegnato (D)	prenotato (F)	speso (G)	disponibilità (I=C-D-F)	% impegn. (E=D/C)	% speso (H=G/D)
01021.03.0206	SPESE PER CONCORSI A POSTI VACANTI IN ORGANICO RS: La Responsabile Settore Affari Generali	2021	1.000,00	1.000,00	2.000,00	1.401,50	0,00	1.401,50	598,50	70,08	100,00
		2022	1.000,00	0,00	1.000,00	0,00	0,00	0,00	1.000,00	0,00	
		2023	1.000,00	0,00	1.000,00	0,00	0,00	0,00	1.000,00	0,00	
01021.03.0209	SISTEMAZIONE GENERALE ARCHIVIO RS: La Responsabile Settore Affari Generali	2021	0,00	19.000,00	19.000,00	9.455,00	0,00	9.455,00	9.545,00	49,76	100,00
		2022	0,00	0,00	0,00	9.455,00	0,00	0,00	-9.455,00	0,00	
		2023	0,00	0,00	0,00	0,00	0,00	0,00	0,00	0,00	
01021.03.0212	SPESE POSTALI RS: La Responsabile Settore Affari Generali	2021	6.000,00	-1.080,00	4.920,00	3.000,00	0,00	3.000,00	1.920,00	60,98	100,00
		2022	6.000,00	0,00	6.000,00	0,00	0,00	0,00	6.000,00	0,00	
		2023	6.000,00	0,00	6.000,00	0,00	0,00	0,00	6.000,00	0,00	
01021.03.0213	ABBONAMENTI ON LINE UFFICIO SEGRETERIA RS: La Responsabile Settore Affari Generali	2021	3.600,00	0,00	3.600,00	3.489,83	0,00	3.489,83	110,17	96,94	100,00
		2022	3.600,00	0,00	3.600,00	3.491,38	0,00	0,00	108,62	96,98	
		2023	3.600,00	0,00	3.600,00	2.236,00	0,00	0,00	1.364,00	62,11	
01021.03.0217	SPESE PER FUNZIONAMENTO UFFICIO SEGRETERIA RS: La Responsabile Settore Affari Generali	2021	500,00	0,00	500,00	0,00	0,00	0,00	500,00	0,00	0,00
		2022	500,00	0,00	500,00	0,00	0,00	0,00	500,00	0,00	
		2023	500,00	0,00	500,00	0,00	0,00	0,00	500,00	0,00	
01021.03.0219	SPESE PER STAMPE E RILEGATURE UFFICIO SEGRETERIA RS: La Responsabile Settore Affari Generali	2021	1.000,00	0,00	1.000,00	634,40	0,00	589,26	365,60	63,44	92,88
		2022	1.000,00	0,00	1.000,00	0,00	0,00	0,00	1.000,00	0,00	
		2023	1.000,00	0,00	1.000,00	0,00	0,00	0,00	1.000,00	0,00	
01021.03.0251	SPESE PER PUBBLICHE RELAZIONI RS: La Responsabile Settore Affari Generali	2021	4.000,00	0,00	4.000,00	3.900,40	0,00	1.950,20	99,60	97,51	50,00
		2022	4.000,00	0,00	4.000,00	0,00	0,00	0,00	4.000,00	0,00	
		2023	4.000,00	0,00	4.000,00	0,00	0,00	0,00	4.000,00	0,00	
01021.03.0260	ACQUISTO ED ABBONAMENTO A GIORNALI, RIVISTE E PUBBLICAZIONI-UFF. SEGRETERIA RS: La Responsabile Settore Affari Generali	2021	100,00	0,00	100,00	0,00	0,00	0,00	100,00	0,00	0,00
		2022	100,00	0,00	100,00	0,00	0,00	0,00	100,00	0,00	
		2023	100,00	0,00	100,00	0,00	0,00	0,00	100,00	0,00	
01021.03.0290	SPESE PER LITI, ARBITRAGGI E RISARCIMENTI COMPENSI AD AVVOCATI E PROCURATORI RS: La Responsabile Settore Affari Generali	2021	10.000,00	0,00	10.000,00	5.455,84	0,00	0,00	4.544,16	54,56	0,00
		2022	10.000,00	0,00	10.000,00	3.172,00	0,00	0,00	6.828,00	31,72	
		2023	10.000,00	0,00	10.000,00	0,00	0,00	0,00	10.000,00	0,00	

Codifica	Descrizione	Anno comp.	previsione (A)	variazioni (C - A)	assestato (C)	impegnato (D)	prenotato (F)	speso (G)	disponibilità (I=C-D-F)	% impegn. (E=D/C)	% speso (H=G/D)
	(RS) Responsabile di servizio (RP) Responsabile di procedimento										
01021.03.0307	SPESE PER SERVIZI AMMINISTRATIVI	2021	800,00	0,00	800,00	349,09	0,00	239,91	450,91	43,64	68,72
	RS: La Responsabile Settore Affari Generali	2022	800,00	0,00	800,00	0,00	0,00		800,00	0,00	
		2023	800,00	0,00	800,00	0,00	0,00		800,00	0,00	
01021.03.0429	COMPENSO ORGANISMO INDIPENDENTE DI VALUTAZIONE	2021	1.080,00	0,00	1.080,00	1.080,00	0,00	0,00	0,00	100,00	0,00
	RS: La Responsabile Settore Affari Generali	2022	1.080,00	0,00	1.080,00	0,00	0,00		1.080,00	0,00	
		2023	1.080,00	0,00	1.080,00	0,00	0,00		1.080,00	0,00	
01021.04.0300	QUOTE ASSOCIATIVE ANNUALI	2021	1.800,00	0,00	1.800,00	1.794,13	0,00	1.794,13	5,87	99,67	100,00
	RS: La Responsabile Settore Affari Generali	2022	1.800,00	0,00	1.800,00	1.794,13	0,00		5,87	99,67	
		2023	1.800,00	0,00	1.800,00	0,00	0,00		1.800,00	0,00	
01021.09.0297	RESTITUZIONE DI ENTRATE E PROVENTI DIVERSI	2021	100,00	0,00	100,00	100,00	0,00	100,00	0,00	100,00	100,00
	RS: La Responsabile Settore Affari Generali	2022	100,00	0,00	100,00	0,00	0,00		100,00	0,00	
		2023	100,00	0,00	100,00	0,00	0,00		100,00	0,00	
01021.10.0299	F.P.V. SPESE PER LITI, ARBITRAGGI E RISARCIMENTI	2021	0,00	0,00	0,00	0,00	0,00	0,00	0,00	0,00	0,00
	RS: La Responsabile Settore Affari Generali	2022	0,00	0,00	0,00	0,00	0,00		0,00	0,00	
		2023	0,00	0,00	0,00	0,00	0,00		0,00	0,00	
01021.10.9209	F.P.V. SISTEMAZIONE GENERALE ARCHIVIO	2021	0,00	0,00	0,00	0,00	0,00	0,00	0,00	0,00	0,00
	RS: La Responsabile Settore Affari Generali	2022	0,00	0,00	0,00	0,00	0,00		0,00	0,00	
		2023	0,00	0,00	0,00	0,00	0,00		0,00	0,00	
01031.03.0261	ACQUISTO ED ABBONAMENTO A GIORNALI, RIVISTE E PUBBLICAZIONI UFFICIO RAGIONERIA	2021	410,00	0,00	410,00	310,00	0,00	310,00	100,00	75,61	100,00
	RS: La Responsabile Settore Affari Generali	2022	410,00	0,00	410,00	0,00	0,00		410,00	0,00	
		2023	410,00	0,00	410,00	0,00	0,00		410,00	0,00	
01041.03.0262	ACQUISTO D ABBONAMENTI A GIORNALI RIVISTE E PUBBLICAZIONE UFFICIO TRIBUTI	2021	350,00	0,00	350,00	269,00	0,00	269,00	81,00	76,86	100,00
	RS: La Responsabile Settore Affari Generali	2022	350,00	0,00	350,00	0,00	0,00		350,00	0,00	
		2023	350,00	0,00	350,00	0,00	0,00		350,00	0,00	
01061.03.0263	ACQUISTO ED ABBONAMENTI A GIORNALI, RIVISTE E PUBBLICAZIONI U.T.	2021	230,00	0,00	230,00	196,56	0,00	196,56	33,44	85,46	100,00
	RS: La Responsabile Settore Affari Generali	2022	230,00	0,00	230,00	0,00	0,00		230,00	0,00	
		2023	230,00	0,00	230,00	0,00	0,00		230,00	0,00	

Codifica	Descrizione	Anno comp.	previsione (A)	variazioni (C - A)	assestato (C)	impegnato (D)	prenotato (F)	speso (G)	disponibilità (I=C-D-F)	% impegn. (E=D/C)	% speso (H=G/D)
	(RS) Responsabile di servizio (RP) Responsabile di procedimento										
01061.03.0421	ABBONAMENTI ON LINE UFFICIO TECNICO	2021	200,00	0,00	200,00	154,55	0,00	154,55	45,45	77,28	100,00
	RS: La Responsabile Settore Affari Generali	2022	200,00	0,00	200,00	0,00	0,00	200,00	0,00		
		2023	200,00	0,00	200,00	0,00	0,00	200,00	0,00		
01071.03.0520	SPESE PER LA FORMAZIONE, QUALIFICAZIONE E PERFEZIONAMENTO DEL PERSONALE	2021	600,00	-600,00	0,00	0,00	0,00	0,00	0,00	0,00	0,00
	RS: La Responsabile Settore Affari Generali	2022	600,00	0,00	600,00	0,00	0,00	600,00	0,00		
		2023	600,00	0,00	600,00	0,00	0,00	600,00	0,00		
01071.03.0521	ABBONAMENTI ON LINE SERVIZI DEMOGRAFICI	2021	150,00	5,00	155,00	154,53	0,00	154,53	0,47	99,70	100,00
	RS: La Responsabile Settore Affari Generali	2022	150,00	0,00	150,00	0,00	0,00	150,00	0,00		
		2023	150,00	0,00	150,00	0,00	0,00	150,00	0,00		
01071.03.0527	ACQUISTO BENI PER ELEZIONI	2021	200,00	0,00	200,00	0,00	0,00	0,00	200,00	0,00	0,00
	RS: La Responsabile Settore Affari Generali	2022	200,00	0,00	200,00	0,00	0,00	200,00	0,00		
		2023	200,00	0,00	200,00	0,00	0,00	200,00	0,00		
01071.03.0528	ACQUISTO MATERIALE INFORMATICO	2021	500,00	0,00	500,00	292,19	0,00	292,19	207,81	58,44	100,00
	RS: La Responsabile Settore Affari Generali	2022	500,00	0,00	500,00	0,00	0,00	500,00	0,00		
		2023	500,00	0,00	500,00	0,00	0,00	500,00	0,00		
01071.03.0530	ACQUISTO BENI UFFICI ELETTORALI ANAGRAFE E STATO CIVILE	2021	1.900,00	0,00	1.900,00	341,69	0,00	341,69	1.558,31	17,98	100,00
	RS: La Responsabile Settore Affari Generali	2022	1.900,00	0,00	1.900,00	0,00	0,00	1.900,00	0,00		
		2023	1.900,00	0,00	1.900,00	0,00	0,00	1.900,00	0,00		
01071.03.0531	SPESE DI MANUTENZIONE DEGLI UFFICI DI ANAGRAFE E STATO CIVILE	2021	1.400,00	0,00	1.400,00	1.336,64	0,00	1.336,64	63,36	95,47	100,00
	RS: La Responsabile Settore Affari Generali	2022	1.400,00	0,00	1.400,00	1.336,64	0,00	63,36	95,47		
		2023	1.400,00	0,00	1.400,00	0,00	0,00	1.400,00	0,00		
01071.03.0536	SPESE PER ELEZIONI	2021	13.100,00	0,00	13.100,00	0,00	0,00	0,00	13.100,00	0,00	0,00
	RS: La Responsabile Settore Affari Generali	2022	13.100,00	0,00	13.100,00	0,00	0,00	13.100,00	0,00		
		2023	13.100,00	0,00	13.100,00	0,00	0,00	13.100,00	0,00		
01071.03.0537	SPESE AUSILIARIE UFFICI ANAGRAFE E STATO CIVILE	2021	300,00	0,00	300,00	247,66	0,00	30,50	52,34	82,55	12,31
	RS: La Responsabile Settore Affari Generali	2022	300,00	0,00	300,00	0,00	0,00	300,00	0,00		
		2023	300,00	0,00	300,00	0,00	0,00	300,00	0,00		

Codifica	Descrizione	Anno comp.	previsione (A)	variazioni (C - A)	asestato (C)	impegnato (D)	prenotato (F)	speso (G)	disponibilità (I=C-D-F)	% impegn. (E=D/C)	% speso (H=G/D)
	(RS) Responsabile di servizio (RP) Responsabile di procedimento										
01071.04.0235	SPESE PER LA COMMISSIONE ELETTORALE	2021	3.000,00	-1.247,00	1.753,00	1.752,56	0,00	1.752,56	0,44	99,98	100,00
	MANDAMENTALE - E DELL'UFFICIO COMUNALE	2022	3.000,00	0,00	3.000,00	0,00	0,00	3.000,00	0,00		
	ELETTORALE	2023	3.000,00	0,00	3.000,00	0,00	0,00	3.000,00	0,00		
	RS: La Responsabile Settore Affari Generali										
01071.04.0302	QUOTE ASSOCIATIVE ANNUALI	2021	310,00	800,00	1.110,00	1.100,00	0,00	1.100,00	10,00	99,10	100,00
		2022	310,00	0,00	310,00	0,00	0,00	310,00	0,00		
		2023	310,00	0,00	310,00	0,00	0,00	310,00	0,00		
	RS: La Responsabile Settore Affari Generali										
01071.09.0540	RESTITUZIONE SOMME INCASSATE IN	2021	150,00	2.790,00	2.940,00	2.939,18	0,00	0,00	0,82	99,97	0,00
	ECESSO	2022	150,00	0,00	150,00	0,00	0,00	150,00	0,00		
		2023	150,00	0,00	150,00	0,00	0,00	150,00	0,00		
	RS: La Responsabile Settore Affari Generali										
03011.03.1218	ABBONAMENTI ON LINE POLIZIA MUNICIPALE	2021	750,00	0,00	750,00	374,40	0,00	374,40	375,60	49,92	100,00
		2022	750,00	0,00	750,00	0,00	0,00	750,00	0,00		
		2023	750,00	0,00	750,00	0,00	0,00	750,00	0,00		
	RS: La Responsabile Settore Affari Generali										
03011.03.1222	ACQUISTO ED ABBONAMENTI GIORNALI	2021	110,00	0,00	110,00	96,00	0,00	96,00	14,00	87,27	100,00
	RIVISTE E PUBBLICAZIONI UFFICIO POLIZIA	2022	110,00	0,00	110,00	0,00	0,00	110,00	0,00		
	MUNICIPALE	2023	110,00	0,00	110,00	0,00	0,00	110,00	0,00		
	RS: La Responsabile Settore Affari Generali										
05021.02.2228	IRAP SU ATTIVITA' CULTURALI	2021	200,00	0,00	200,00	21,25	0,00	21,25	178,75	10,62	100,00
		2022	200,00	0,00	200,00	0,00	0,00	200,00	0,00		
		2023	200,00	0,00	200,00	0,00	0,00	200,00	0,00		
	RS: La Responsabile Settore Affari Generali										
05021.02.2470	SPESE PER ATTIVITA' CULTURALI	2021	2.800,00	-800,00	2.000,00	1.638,59	0,00	1.375,29	361,41	81,93	83,93
		2022	2.800,00	0,00	2.800,00	0,00	0,00	2.800,00	0,00		
		2023	2.800,00	0,00	2.800,00	0,00	0,00	2.800,00	0,00		
	RS: La Responsabile Settore Affari Generali										
05021.03.2221	SPESE PER LA FORMAZIONE QUALIFICAZIONE	2021	320,00	0,00	320,00	35,96	0,00	0,00	284,04	11,24	0,00
	E PERFEZIONAMENTO DEL PERSONALE	2022	320,00	0,00	320,00	0,00	0,00	320,00	0,00		
		2023	320,00	0,00	320,00	0,00	0,00	320,00	0,00		
	RS: La Responsabile Settore Affari Generali										

Codifica	Descrizione	Anno comp.	previsione (A)	variazioni (C - A)	asestato (C)	impegnato (D)	prenotato (F)	speso (G)	disponibilità (I=C-D-F)	% impegn. (E=D/C)	% speso (H=G/D)
	(RS) Responsabile di servizio (RP) Responsabile di procedimento										
05021.03.2231	SERVIZI AUSILIARI SETTORE CULTURALE	2021	150,00	0,00	150,00	0,00	0,00	0,00	150,00	0,00	0,00
	RS: La Responsabile Settore Affari Generali	2022	150,00	0,00	150,00	0,00	0,00	0,00	150,00	0,00	
		2023	150,00	0,00	150,00	0,00	0,00	0,00	150,00	0,00	
05021.03.2235	SPESE FUNZIONAMENTO UFFICIO CULTURA	2021	3.581,80	-3.000,00	581,80	219,60	0,00	219,60	362,20	37,74	100,00
	RS: La Responsabile Settore Affari Generali	2022	3.581,80	0,00	3.581,80	0,00	0,00	0,00	3.581,80	0,00	
		2023	3.581,80	0,00	3.581,80	0,00	0,00	0,00	3.581,80	0,00	
05021.03.2245	ACQUISTO RIVISTE PER BIBLIOTECA	2021	2.000,00	-1.000,00	1.000,00	999,90	0,00	999,90	0,10	99,99	100,00
	RS: La Responsabile Settore Affari Generali	2022	2.000,00	0,00	2.000,00	0,00	0,00	0,00	2.000,00	0,00	
		2023	2.000,00	0,00	2.000,00	0,00	0,00	0,00	2.000,00	0,00	
05021.03.2250	ACQUISTO ATTREZZATURE E MATERIALI DI CONSUMO	2021	500,00	0,00	500,00	497,75	0,00	497,75	2,25	99,55	100,00
	RS: La Responsabile Settore Affari Generali	2022	500,00	0,00	500,00	0,00	0,00	0,00	500,00	0,00	
		2023	500,00	0,00	500,00	0,00	0,00	0,00	500,00	0,00	
05021.03.2251	ACQUISTO LIBRI PER BIBLIOTECA	2021	8.500,00	9.210,00	17.710,00	17.570,96	0,00	16.795,28	139,04	99,22	95,58
	RS: La Responsabile Settore Affari Generali	2022	8.500,00	0,00	8.500,00	0,00	0,00	0,00	8.500,00	0,00	
		2023	8.500,00	0,00	8.500,00	0,00	0,00	0,00	8.500,00	0,00	
05021.03.2467	SPESE PER ATTIVITA' CULTURALI	2021	500,00	-105,00	395,00	152,32	0,00	152,32	242,68	38,56	100,00
	RS: La Responsabile Settore Affari Generali	2022	500,00	0,00	500,00	0,00	0,00	0,00	500,00	0,00	
		2023	500,00	0,00	500,00	0,00	0,00	0,00	500,00	0,00	
05021.03.2468	SPESE PER ATTIVITA' CULTURALI	2021	19.000,00	-7.865,00	11.135,00	10.663,70	0,00	8.383,70	471,30	95,77	78,62
	RS: La Responsabile Settore Affari Generali	2022	19.000,00	0,00	19.000,00	0,00	0,00	0,00	19.000,00	0,00	
		2023	19.000,00	0,00	19.000,00	0,00	0,00	0,00	19.000,00	0,00	
05021.03.2478	SPESE PER ATTIVITA' CULTURALE DI PROMOZIONE PONTE SAN MICHELE	2021	500,00	0,00	500,00	0,00	0,00	0,00	500,00	0,00	0,00
	RS: La Responsabile Settore Affari Generali	2022	500,00	0,00	500,00	0,00	0,00	0,00	500,00	0,00	
		2023	500,00	0,00	500,00	0,00	0,00	0,00	500,00	0,00	
05021.03.2490	SISTEMA BIBLIOTECARIO CONTRATTI DI SERVIZIO PUBBLICO	2021	32.000,00	0,00	32.000,00	30.632,70	0,00	28.384,14	1.367,30	95,73	92,66
	RS: La Responsabile Settore Affari Generali	2022	32.000,00	0,00	32.000,00	24.500,00	0,00	0,00	7.500,00	76,56	
		2023	32.000,00	0,00	32.000,00	0,00	0,00	0,00	32.000,00	0,00	

Codifica	Descrizione	Anno comp.	previsione (A)	variazioni (C - A)	asestato (C)	impegnato (D)	prenotato (F)	speso (G)	disponibilità (I=C-D-F)	% impegn. (E=D/C)	% speso (H=G/D)
	(RS) Responsabile di servizio (RP) Responsabile di procedimento										
05021.03.2491	SPESE PER SERVIZI COVID ATTIVITA' CULTURALI	2021	0,00	6.636,80	6.636,80	6.539,20	0,00	6.539,20	97,60	98,53	100,00
	RS: La Responsabile Settore Affari Generali	2022	0,00	0,00	0,00	0,00	0,00	0,00	0,00	0,00	
		2023	0,00	0,00	0,00	0,00	0,00	0,00	0,00	0,00	
05021.04.2270	CONTRIBUTI DIVERSI	2021	5.200,00	105,00	5.305,00	5.224,86	0,00	5.066,02	80,14	98,49	96,96
	RS: La Responsabile Settore Affari Generali	2022	5.200,00	0,00	5.200,00	0,00	0,00	5.200,00	0,00	0,00	
		2023	5.200,00	0,00	5.200,00	0,00	0,00	5.200,00	0,00	0,00	
05021.04.2272	CONTRIBUTO SERVIZIO INTERPRESTITO	2021	3.500,00	0,00	3.500,00	3.457,86	0,00	3.457,86	42,14	98,80	100,00
	RS: La Responsabile Settore Affari Generali	2022	3.500,00	0,00	3.500,00	0,00	0,00	3.500,00	0,00	0,00	
		2023	3.500,00	0,00	3.500,00	0,00	0,00	3.500,00	0,00	0,00	
05021.04.2469	CONTRIBUTI AD ENTI ED ASSOCIAZIONI	2021	19.000,00	11.500,00	30.500,00	30.375,00	0,00	30.375,00	125,00	99,59	100,00
	RS: La Responsabile Settore Affari Generali	2022	19.000,00	0,00	19.000,00	6.100,00	0,00	12.900,00	32,10		
		2023	19.000,00	0,00	19.000,00	0,00	0,00	19.000,00	0,00		
05021.04.2473	PREMI CONCORSO LETTERARIO	2021	0,00	150,00	150,00	150,00	0,00	150,00	0,00	100,00	100,00
	RS: La Responsabile Settore Affari Generali	2022	0,00	0,00	0,00	0,00	0,00	0,00	0,00	0,00	
		2023	0,00	0,00	0,00	0,00	0,00	0,00	0,00	0,00	
05021.04.2474	QUOTA ASSOCIATIVA PROMOISOLA	2021	1.700,00	0,00	1.700,00	1.663,20	0,00	1.663,20	36,80	97,84	100,00
	RS: La Responsabile Settore Affari Generali	2022	1.700,00	0,00	1.700,00	0,00	0,00	1.700,00	0,00		
		2023	1.700,00	0,00	1.700,00	0,00	0,00	1.700,00	0,00		
05021.09.2267	RESTITUZIONE SOMME NON DOVUTE	2021	200,00	0,00	200,00	0,00	0,00	0,00	200,00	0,00	0,00
	RS: La Responsabile Settore Affari Generali	2022	200,00	0,00	200,00	0,00	0,00	200,00	0,00	0,00	
		2023	200,00	0,00	200,00	0,00	0,00	200,00	0,00	0,00	
06011.04.4622	SOSTEGNO ALLE ASSOCIAZIONI E SOCIETA' SPORTIVE PER EMERGENZA SANITARIA COVID 19	2021	0,00	191.672,54	191.672,54	191.672,54	0,00	68.600,00	0,00	100,00	35,79
	RS: La Responsabile Settore Affari Generali	2022	0,00	0,00	0,00	0,00	0,00	0,00	0,00	0,00	
		2023	0,00	0,00	0,00	0,00	0,00	0,00	0,00	0,00	
06011.04.4623	SOSTEGNO ALLE FAMIGLIE PER ISCRIZIONE ALLE ASSOCIAZIONI E SOCIETA' SPORTIVE PER EMERGENZA SANITARIA COVID 19	2021	0,00	38.528,75	38.528,75	29.692,50	0,00	29.692,50	8.836,25	77,07	100,00
	RS: La Responsabile Settore Affari Generali	2022	0,00	0,00	0,00	0,00	0,00	0,00	0,00	0,00	
		2023	0,00	0,00	0,00	0,00	0,00	0,00	0,00	0,00	

Codifica	Descrizione	Anno comp.	previsione (A)	variazioni (C - A)	assestato (C)	impegnato (D)	prenotato (F)	speso (G)	disponibilità (I=C-D-F)	% impegn. (E=D/C)	% speso (H=G/D)
	(RS) Responsabile di servizio (RP) Responsabile di procedimento										
09021.04.2675	QUOTA "AMBITO ISOLA BERGAMASCA"	2021	2.600,00	0,00	2.600,00	0,00	0,00	0,00	2.600,00	0,00	0,00
	RS: La Responsabile Settore Affari Generali	2022	2.600,00	0,00	2.600,00	0,00	0,00	0,00	2.600,00	0,00	
		2023	2.600,00	0,00	2.600,00	0,00	0,00	0,00	2.600,00	0,00	
12071.03.4419	ACQUISTO ED ABBONAMENTI A GIORNALI RIVISTE E PUBBLICAZIONI UFFICIO SERVIZI SOCIALI	2021	200,00	0,00	200,00	0,00	0,00	0,00	200,00	0,00	0,00
	RS: La Responsabile Settore Affari Generali	2022	200,00	0,00	200,00	0,00	0,00	0,00	200,00	0,00	
		2023	200,00	0,00	200,00	0,00	0,00	0,00	200,00	0,00	
12071.03.4426	ABBONAMENTI ON LINE SERVIZI SOCIALI	2021	200,00	0,00	200,00	154,53	0,00	154,53	45,47	77,27	100,00
	RS: La Responsabile Settore Affari Generali	2022	200,00	0,00	200,00	0,00	0,00	0,00	200,00	0,00	
		2023	200,00	0,00	200,00	0,00	0,00	0,00	200,00	0,00	
99017.02.0519	SPESE FUNZIONAMENTO UFFICIO	2021	10.000,00	0,00	10.000,00	8.614,00	0,00	6.662,00	1.386,00	86,14	77,34
	RS: La Responsabile Settore Affari Generali	2022	10.000,00	0,00	10.000,00	0,00	0,00	0,00	10.000,00	0,00	
		2023	10.000,00	0,00	10.000,00	0,00	0,00	0,00	10.000,00	0,00	
99017.02.1083	VERSAMENTO CORRISPETTIVI PER CARTE DI IDENTITA' DI COMPETENZA STATO	2021	20.000,00	5.000,00	25.000,00	22.095,65	0,00	20.601,33	2.904,35	88,38	93,24
	RS: La Responsabile Settore Affari Generali	2022	20.000,00	0,00	20.000,00	0,00	0,00	0,00	20.000,00	0,00	
		2023	20.000,00	0,00	20.000,00	0,00	0,00	0,00	20.000,00	0,00	
TOTALE GENERALE DELLE SPESE		2021	199.658,80	274.881,09	474.539,89	410.228,94	0,00	265.969,32	64.310,95	86,45	64,83
		2022	199.658,80	0,00	199.658,80	51.973,60	0,00	0,00	147.685,20	26,03	
		2023	199.658,80	0,00	199.658,80	4.188,00	0,00	0,00	195.470,80	2,10	

2. SETTORE FINANZIARIO

Responsabile: rag. Giusi Mantecca

MAPPATURA DEI SERVIZI

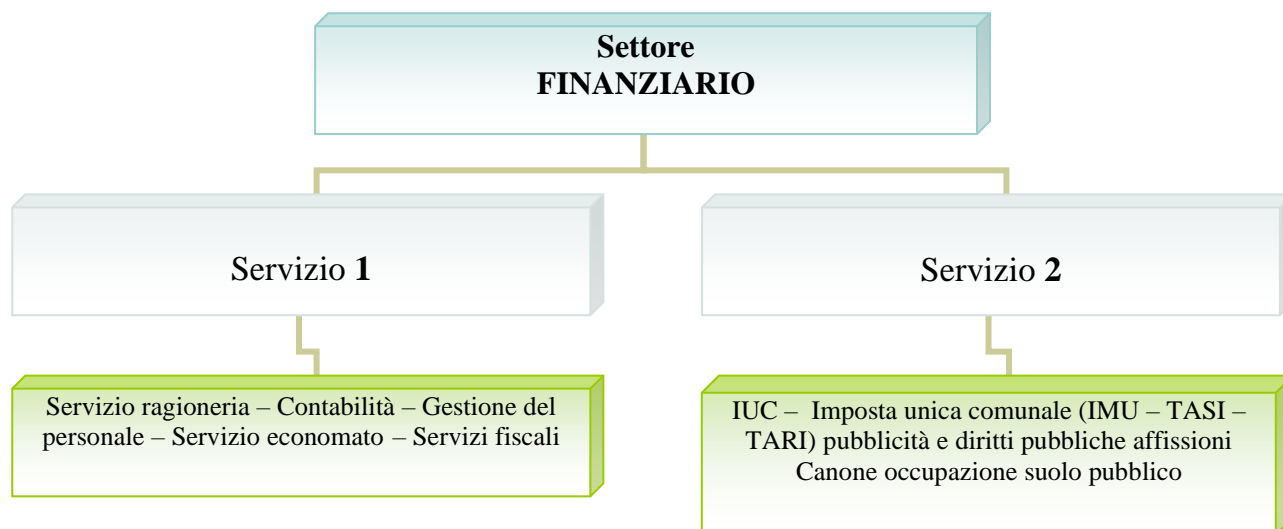

RISORSE UMANE

NR.	PROFILO CATEGORIA	COGNOME NOME	TIPOLOGIA DI ORARIO
1	Funzionario amministrativo-contabile D3/D5	Mantecca Giusi	tempo pieno
2	Istruttore amministrativo C/C6	Rota Simona	tempo pieno
3	Istruttore amministrativo C/C4	Foresti Simone	tempo pieno
4	Istruttore Direttivo Contabile Amministrativo D/D1	Stucchi Stefania	tempo pieno
5	Istruttore amministrativo C/C1	Castelli Jessica	tempo pieno
6	Collaboratore amministrativo B3	Micheletti Giulia	Part-time 20 ore
7	Istruttore amministrativo C/C4 (fino al 04/05/2021)	Masper Maria	tempo pieno

Settore		Responsabile			
2. FINANZIARIO		Rag. Giusi Mantecca			
Servizio					
GESTIONE ECONOMICA, FINANZIARIA, PROGRAMMAZIONE, PROVVEDITORATO E CONTROLLO DI GESTIONE					
Attività					
PROGRAMMAZIONE: BILANCIO E PIANO ESECUTIVO DI GESTIONE					
Descrizione attività					
Formazione del bilancio di previsione finanziario, predisposizione del documento unico di programmazione, nota integrativa e degli allegati. Formazione piano esecutivo di gestione					
Nr.	Attività	Indicatori 2019	Indicatori 2020	Indicatori 2021	
1	Definizione proposta ed approvazione del Documento Unico di Programmazione e Bilancio	1	1	1	
2	Definizione parte contabile Piano Esecutivo di Gestione	1	1	1	
3	Piano esecutivo di gestione Piano degli obiettivi	1	1	1	
4	Verifica del conseguimento degli obiettivi e ricognizione sugli equilibri bilancio	2	1	2	
5	Assestamento di bilancio	1	1	1	
6	Variazioni di bilancio	17	23	25	
7	Obiettivi finanza pubblica	1	1	1	
8	Trasmissione BDAP	1	1	1	
9	Questionari Corte dei Conti	1	1	1	
Personale coinvolto					
Mantecca Giusi					

Settore		Responsabile			
2. FINANZIARIO		Rag. Giusi Mantecca			
Servizio					
GESTIONE ECONOMICA, FINANZIARIA, PROGRAMMAZIONE, PROVVEDITORATO E CONTROLLO DI GESTIONE					
Attività					
SERVIZI FISCALI					
Descrizione attività					
Contabilità fiscale: registrazioni, liquidazioni, dichiarazioni.					
Nr.	Attività	Indicatori 2019	Indicatori 2020	Indicatori 2021	
1	Fatture registrate	626	338	240	
2	Corrispettivi registrati	250	247	247	
3	Dichiarazione IVA	1	1	1	
4	Invio telematico Dichiarazione IVA	1	1	1	
5	Dichiarazione IVA: liquidazioni periodiche	12	12	12	
6	Comunicazione liquidazioni periodiche	4	4	4	
7	Nuovo spesometro	1	Elim.	Elim.	
8	Modello Intra	2	0	0	
9	Certificazioni fiscali	-	0	41	
10	Dichiarazione IRAP	1	1	1	
Personale coinvolto					
Mantecca Giusi Rota Simona Foresti Simone Micheletti Giulia					

Settore		Responsabile			
2. FINANZIARIO		Rag. Giusi Mantecca			
Servizio					
GESTIONE ECONOMICA, FINANZIARIA, PROGRAMMAZIONE, PROVVEDITORATO E CONTROLLO DI GESTIONE					
Attività					
RENDICONTO DELLA GESTIONE					
Descrizione attività					
Rendiconto della gestione: conto del bilancio, conto del patrimonio e conto economico. Rendiconti speciali dei servizi.					
Nr.	Attività	Indicatori 2019	Indicatori 2020	Indicatori 2021	
1	Verifica annuale contabilità finanziaria	1	1	1	
2	Formazione elenco residui attivi e passivi	1	1	1	
3	Predisposizione del conto di bilancio, del patrimonio e del conto economico	1	1	1	
4	Bilancio consolidato	1	1	1	
5	Elaborazione relazione illustrativa	1	1	1	
6	Approvazione del rendiconto della gestione	1	1	1	
7	Riaccertamento ordinario dei residui	1	1	1	
8	Certificazione rispetto obiettivi finanza pubblica	1	0	0	
9	Certificazione rendiconto di gestione	1	0	0	
10	Parificazione conti degli agenti contabili	1	1	1	
11	Certificazione Sanzioni C.d.S.	/	/	1	
12	Certificazione ministeriale spese COVID-19	/	/	1	
13	Trasmissione BDAP	2	2	2	
14	Trasmissione conti agenti contabili Corte dei Conti	1	1	1	
15	Questionari Corte dei Conti	2	2	2	
16	Elaborazione ed invio questionari SOSE	1	1	1	
Personale coinvolto					
Mantecca Giusi Rota Simona					

Settore		Responsabile			
2. FINANZIARIO		Rag. Giusi Mantecca			
Servizio					
GESTIONE ECONOMICA, FINANZIARIA, PROGRAMMAZIONE, PROVVEDITORATO E CONTROLLO DI GESTIONE					
Attività					
GESTIONE BILANCIO/PEG					
Descrizione attività					
Gestione del Bilancio parte corrente e parte capitale.					
Nr.	Attività	Indicatori 2019	Indicatori 2020	Indicatori 2021	
1	Atti di impegno registrati	1038	954	1007	
2	Fatture NON IVA caricate	1376	1631	1689	
3	Mandati di pagamento	2824	2939	3082	
4	Liquidazioni registrate	1716	1867	1817	
5	Reversali d'incasso	2143	2184	2977	
6	Verifiche di cassa ordinarie e straordinarie	4	4	4	
7	Gestione rate di ammortamento mutuo	33	34	34	
8	Mutui rinegoziati e/o estinti nell'anno	1	8	0	
9	Attestazioni diritti di segreteria	1	1	0	
10	Controllo e prelievo da conti correnti postali	48	48	48	
11	Predisposizione per rendiconto elettorale	1	1	0	
12	Invio flussi telematici mandati/reversali dal 2013 con ordinativo informatico	290	237	318	
13	Prelievo provvisori di entrata da portale Banca	3036	2850	3176	
14	Numero richieste economali evase	54	41	44	
15	Ammontare delle somme economali anticipate	€1.537,84	€1.368,06	€1.184,72	
16	Ammontare acquisti per provveditorato	€2.783,10	€1.196,21	€1.881,46	
17	Comunicazione debiti non estinti	1	1	1	
18	Comunicazione assenza posizioni debitorie	-	-	-	
19	Certificazione indice tempestività pagamenti	4	4	4	
20	Trasmissioni mensili dati su P.C.C	12	-	-	
21	Trasmissioni aggiornamento dati su PCC	-	-	6	
22	Gestione amministrativa pacchetto assicurativo per tutti i settori (furto, incendio, infortunio, RC patrimoniale, RC auto, RC terzi)	6	6	6	
Personale coinvolto					
Rota Simona Mantecca Giusi Foresti Simone Micheletti Giulia					

Settore		Responsabile			
2. FINANZARIO		Rag. Giusi Mantecca			
Servizio					
GESTIONE ECONOMICA, FINANZIARIA, PROGRAMMAZIONE, PROVVEDITORATO E CONTROLLO DI GESTIONE					
Attività					
GESTIONE PAGHE E CONTRIBUTI					
Descrizione attività					
Gestione paghe e contributi, adempimenti telematici connessi, gestione irpef e irap					
Nr.	Attività	Indicatori 2019	Indicatori 2020	Indicatori 2021	
1	Cedolini: numero dipendenti	31	31	31	
2	Cedolini: numero amministratori	5	5	5	
3	Cedolini: numero consiglieri	8	8	8	
4	Numero totale cedolini emessi	485	451	427	
5	Invio telematico dei cedolini	485	451	427	
6	Gestione ed invio Uniemens e lista posPa	12	12	12	
7	Autoliquidazione INAIL	1	1	1	
8	CUD	69	80	72	
9	Modelli 770 semplificati ed ordinari	1	1	1	
10	Invio telematico 770 tramite Entratel	1	1	1	
11	Modelli F24EP	12	12	12	
12	Invio telematico F24EP tramite Entratel	12	12	12	
13	Prelievo ricevute originali F24EP da cassetto fiscale portale Agenzia entrate	12	12	12	
14	Modelli PA04	-	-	-	
15	Sistemazione posizioni in PASSWEB	Affido esterno	Affido esterno	Affido esterno	
16	Compilazione DMA Inpdap	Integrata al punto 6	Integrata al punto 6	Integrata al punto 6	
17	Invio telematico Modello DMA	Integrata al punto 6	Integrata al punto 6	Integrata al punto 6	
18	Richiesta Chiavi di credito per pagamento Cessioni del quinto INPAP	-	-	6	
19	Conto annuale: numero tabelle di rilevazione compilate	15	15	18	
20	Monitoraggio trimestrale del Personale: rilevazione mensile	-	-	-	
21	Invio e correzione Conto annuale in Sico	1	1	1	
22	Relazione al conto annuale: numero tabelle di rilevazione compilate	3	3	3	
23	Relazione al Conto annuale del personale	1	1	1	
24	Invio e correzione Relazione al conto annuale in Sico	1	1	1	
25	Denunce infortuni	1	0	0	
26	Prelievo dati 730/4 da Entratel per conguaglio fiscale stipendi di luglio	9	13	14	
27	Missioni liquidate al personale dipendente	21	9	11	
Personale coinvolto					
Foresti Simone - Mantecca Giusi					

Settore		Responsabile			
2. FINANZARIO		Rag. Giusi Mantecca			
Servizio					
GESTIONE ECONOMICA, FINANZIARIA, PROGRAMMAZIONE, PROVVEDITORATO E CONTROLLO DI GESTIONE					
Attività					
GESTIONE DEL PERSONALE					
Descrizione attività					
<p>Gestione giuridico-amministrativa del personale. Gestione del trattamento economico accessorio del personale: lavoro straordinario, turnazione, reperibilità, rischio, disagio, maneggio valori, specifiche responsabilità, compensi incentivanti la produttività, altro) Gestione della dotazione organica e del programma triennale del fabbisogno di personale. Procedure concorsuali e selettive per reclutamento di personale. Rapporti con le organizzazioni sindacali. Attività statistica.</p>					
Nr.	Attività	Indic. 2019	Indic. 2020	Indic. 2021	
1	Dipendenti in servizio a tempo indeterminato	31	31	31	
2	Dipendenti in servizio a tempo determinato	1	0	0	
3	Dipendenti previsti nella dotazione organica	33	32	33	
4	Concorsi/selezione pubbliche banditi nell'anno	7	2	4	
5	Assunzioni con mobilità nell'anno	2	2	0	
6	Assunzioni tramite concorso pubblico	3	1	5	
7	Numero lavoratori socialmente utili selezionati	0	0	0	
8	Numero lavoratori socialmente utili in servizio	0	0	0	
9	Dipendenti cessati nell'anno	3	3	3	
10	Numero progressioni verticali	0	0	0	
11	Numero progressioni orizzontali	6	6	6	
12	Visite fiscali richieste	5	6	4	
13	Servizio mensa: numero controlli presenze	12	12	12	
14	Numero riunioni delegazione trattante	2	1	2	
15	Numero registrazioni assenze del personale applicativo timbrature	2565	2610	2336	
16	Prospetto informativo lavoro flessibile	1	1	1	
17	Sistema integrato PerlaPa – Gedap: rilevazione permessi sindacali	1	1	1	
18	Sistema integrato PerlaPa – Rilevazioni mensili assenze del personale	12	12	12	
19	Sistema integrato PerlaPa – Anagrafe delle prestazioni: numero nuove schede + aggiornamenti incarichi interni	12	10	8	
20	Sistema telematico Sintesi: rilevazione disabili	1	1	1	
21	Sistema telematico Sintesi: numero comunicazioni obbligatorie effettuate nell'anno	8	8	11	
22	Nucleo di valutazione: numero di sedute nell'anno	2	2	2	

23	Procedimenti disciplinari aperti nel corso dell'anno	0	0	0	
24	Programma triennale del fabbisogno di personale	3	3	4	
Foresti Simone Mantecca Giusi					

Settore		Responsabile			
2. FINANZIARIO		Rag. Giusi Mantecca			
Servizio					
GESTIONE ECONOMICO, FINANZIARIA, PROGRAMMAZIONE, PROVVEDITORATO E CONTROLLO DI GESTIONE					
Attività					
GESTIONE AMMINISTRATIVA A CARATTERE GENERALE					
Descrizione attività					
Attività amministrativa correlata alla gestione del servizio.					
Nr.	Attività	Indicatori 2019	Indicatori 2020	Indicatori 2021	
1	Proposte deliberazioni di Giunta e Consiglio	74 (*)	89 (*)	69 (*)	
2	Determinazioni di settore	103 (*)	102 (*)	107 (*)	
3	Atti di liquidazione (dal 2013 sostituiscono le determinazioni di liquidazione)	84 (*)	77 (*)	79 (*)	
4	Protocolli in uscita	1167 (*)	320 (*)	302 (*)	
5	E-mail e pec	17805 (*)	22628 (*)	18454 (*)	
6	Numero dipendenti coordinati	5	5	5	
Personale coinvolto					
Mantecca Giusi Rota Simona Foresti Simone Stucchi Stefania Castelli Jessica Micheletti Giulia					

(*) I dati sono relativi agli indicatori sommati dei Servizi Bilancio-Ragioneria e Tributi.

Settore		Responsabile			
2. FINANZIARIO		Rag. Giusi Mantecca			
Servizio					
GESTIONE ENTRATE TRIBUTARIE E SERVIZI FISCALI					
Attività					
GESTIONE IMPOSTA COMUNALE SULLA PUBBLICITA'					
Descrizione attività					
Gestione dell'imposta comunale sulla pubblicità. – Canone Unico patrimoniale L. 160/2019					
Nr.	Attività	Indicatori 2019	Indicatori 2020	Indicatori 2021	
1	Ruolo ordinario annuale: numero contribuenti	156	132	156	
2	Spedizione e-mail 11 Poste italiane 121	141	132	156	
3	Pagamenti registrati	309	211	220	
4	Solleciti trasmessi	0	13	6	
5	Nuove dichiarazioni	10	30	14	
	Nuove e cessazioni dichiarazioni temp.	52	26	48	
6	Variazioni/cessazioni	18	39	82	
7	Avvisi di accertamento	14	0	0	
8	Ruolo coattivo	0	0	1	
9	Trasmissione al Ministero lista riscossioni c/c. postale entro 31 marzo	1	1	1	
10	Registrazione riduzioni per emergenza COVID su registro nazionale aiuti di Stato	/	/	6	
11	Rimborsi	/	/	4	
Personale coinvolto					
Castelli Jessica Masper Maria Mantecca Giusi					

Settore		Responsabile			
2. FINANZIARIO		Rag. Giusi Mantecca			
Servizio					
GESTIONE DELLE ENTRATE TRIBUTARIE E SERVIZI FISCALI					
Attività					
PUBBLICHE AFFISSIONI – CANONE UNICO PATRIMONIALE L. 160/2019					
Descrizione attività					
Gestione riscossione diritto pubbliche affissioni.					
Nr.	Attività	Indicatori 2019	Indicatori 2020	Indicatori 2021	
1	Richieste pervenute e registrate	54	25	51	
2	Pagamenti registrati	65	59	51	
3	Manifesti timbrati	793	315	672	
4	Locandine “temporanea” timbrate	361	45	50	
5	Ricevute emesse pubbliche affissioni	68	63	/	
6	Ricevute emesse “pubblicità temporanea”	31	31	0	
7	Bolle consegna alla ditta incaricata	28	15	26	
8	Controllo incrociato bolle consegna/rendiconto ditta incaricata	12	12	12	
9	Trasmissione al Ministero lista riscossioni c/c postale entro 31 marzo	1	1	1	
10	Creazione e stampa bollettari ricevute di avvenuto pagamento	2	Non più utilizzato	Non più utilizzato	
Personale coinvolto					
Castelli Jessica Stucchi Stefania Masper Maria Mantecca Giusi					

Settore		Responsabile			
2. FINANZIARIO		Rag. Giusi Mantecca			
Servizio					
GESTIONE DELLE ENTRATE TRIBUTARIE					
Attività					
GESTIONE DEL CANONE OCCUPAZIONE SPAZI ED AREE PUBBLICHE					
Descrizione attività					
Gestione riscossione canone occupazione spazi ed aree pubbliche.					
Nr.	Attività	Indicatori 2019	Indicatori 2020	Indicatori 2021	
1	Permanente: ruolo ann./numero dei contribuenti	14	14	14	
2	Pagamenti registrati	28	28	15	
3	Solleciti inviati	14	5	0	
4	Temporanea: autorizzazioni ricevute (comprese quelle esenti)	243	154	83	
5	Temporanea: emissione documento contabile comprensivo di conteggio canone	97	52	50	
6	Pagamenti registrati	290	180	54	
7	Avvisi di accertamento	8	0	0	
8	Ruolo coattivo	0	0	1	
9	Precompilati mercato pagamento tramite F24	226	226	0	
10	Emissione fatture servizio integrativo mercato	226	113	0	
11	Registrazione pagamenti Cosap "mercato"	379	273	0	
12	Rateizzazioni concordate	0	0	0	
13	Comunicazioni occupazioni spuntisti	70	71	11	
14	Trasmissione al Ministero lista riscossioni c/c. postale entro 31 marzo	1	1	1	
15	Emissioni avvisi di pagamento scadenze 30/06 - 30/09	226	226	0	
16	Ambulanti mercato – spedizione modulistica (richiesta rimborso – attestazione contributo e modulo privacy)	/	201	0	
17	Quantificazione importi rimborsi ambulanti mercato spettanti 1° e 2° rata ai sensi del Decreto Legge 34/2020	/	330	29	
18	Rimborsi	/	/	2	
19	Registrazione riduzioni per emergenza Covid su registro nazionale aiuti di Stato	/	/	91	
Personale coinvolto					
Castelli Jessica – Maser Maria - Mantecca Giusi					

Settore		Responsabile			
2. FINANZIARIO		Rag. Giusi Mantecca			
Servizio					
GESTIONE DELLE ENTRATE TRIBUTARIE					
Attività					
GESTIONE IMPOSTE COMUNALI					
Descrizione attività					
Gestione delle imposte comunali.					
Nr .	Attività	Indicatori 2019	Indicatori 2020	Indicatori 2021	
1	Dichiarazioni ricevute	39	39	43	
2	Dichiarazioni di successione cartacee ricevute	35	2	1	
3	Contribuenti controllati	188	106	107	
4	Gestione contribuenti accertati	491	28	50	
5	Comunicazioni uso comodato gratuito	3	4	1	
6	Ravvedimenti operoso IMU	41	56	80	
7	Ruolo coattivo - IMU – TASI -TARI	0	105	352	
8	Adesioni formalizzate	3	7	2	
9	Ricorsi gestiti	6	7	4	
10	Rateizzazioni IMU accordate	53	3	0	
11	Controllo importi versamenti F24 Imu da Punto Fisco	4998	4637	5218	
12	Importazione dei file da Punto Fisco in Socr@web versamenti F24 IMU	51	52	51	
13	Sportello IMU emissione e stampa F24	781	526	367	
14	Rimborsi IMU	31	14	8	
15	Avvisi di accertamento IMU	516	12	42	
16	Fallimenti	0	2	1	
17	Importazione dei files da Punto Fisco in Socr@web versamenti F24 TASI	/	20	7	
18	Controllo importi versamenti F24 Tasi	79	41	15	
19	Rimborsi Tasi	0	9	0	
20	Avvisi di accertamento TASI	15	0	0	
21	Trasmissione dichiarazioni IMU all'Ifel entro il 30 Giugno	47	41	40	
22	Conteggi contributo Ifel 1% violazioni ICI	5	5	0	
23	Creazione e stampa bollettari ricevute denunce variazione Tributi diversi	2	2	2	
24	Importazione mensile dei files da Sister in Socr@web dati Mui/catastali	/	36	36	
25	Importazione annuale da Punto Fisco in Socr@web dati locazioni/successioni	/	2	2	

26	Redazione Regolamento Comunale Nuova Imu 2020.	/	1	/	
Personale Coinvolto					
Mantecca Giusi Castelli Jessica Stucchi Stefania Masper Maria					

Settore		Responsabile			
2. FINANZIARIO		Rag. Giusi Mantecca			
Servizio					
GESTIONE DELLE ENTRATE TRIBUTARIE					
Attività					
GESTIONE TARIFFA/TASSA RACCOLTA E SMALTIMENTO RIFIUTI SOLIDI URBANI INTERNI – ALTRE ATTIVITA’					
Descrizione attività					
Parte normativa e regolamentare della tariffa/tassa raccolta e smaltimento rifiuti solidi urbani interni.					
Nr.	Attività	Indicatori 2019	Indicatori 2020	Indicatori 2021	
1	Importazione file versamenti F24: IMU -TARI da Punto Fisco	363	88	52	
2	Importazione file dal sito Equitalia versamenti ruoli coattivi suddiviso per anno e competenza Vigili – Add. Irpef – Tia - ICI – Imposta sulla Pubblicità	450	271	185	
3	Suddivisioni versamenti F24 TARI/ICP/COSAP (Punto Fisco) per codice tributo	6261	1947	4737	
4	Rimborsi pagamenti non dovuti	7	5	5	
5	Rateizzazioni Tari accordate	0	2	0	
6	Spedizione notifiche ingiunzione Tia 2012 messi altri Enti	315	/	Non più gestito	
7	Solleciti avvenuta consegna ai messi comunali altri Enti	39	0	Non più gestito	
8	Controllo incrociato anagrafe Comunale – Punto Fisco elenco contribuenti accertamenti Tares – Tari utile per l’emissione ingiunzioni	0	/	/	
9	Discarichi o sgravi per sopravvenuti pagamenti.	0	0	5	
10	Rendicontazione riscossioni ruolo Tributo 5% alla Provincia – cadenza trimestrale	4	4	4	
11	Fallimenti	1	1	1	
12	Ricevimento Suap/Scia – controllo ed evasione pratiche inerenti	58	50	35	
13	Modifica Regolamento Comunale	/	1	1	

14	Gestione riduzione tariffaria TARI a seguito emergenza sanitaria nazionale – spedizione/ricezione modulistica (lettera informativa – istanza riduzione e modulo privacy)	/	657	59	
15	Registrazione riduzioni per emergenza Covid su registro nazionale aiuti di Stato	/	/	317	

Personale coinvolto

Castelli Jessica
Stucchi Stefania
Mantecca Giusi
Masper Maria

**SETTORE FINANZIARIO
OBIETTIVI P.E.G. ANNO 2021**

Obiettivo nr.1 Mantenimento				
OGGETTO: MODIFICA REGOLAMENTO PER LA DISCIPLINA DELLA TASSA SUI RIFIUTI (TARI) A SEGUITO D.LGS. 116 DEL 3.09.2020				
DESCRIZIONE DELL'OBIETTIVO	Modifica del Regolamento TARI, approvato con Delibera del Consiglio Comunale n.14 del 17.06.2020, a seguito delle modifiche alla disciplina relativa alla gestione dei rifiuti apportate dal D.Lgs. n.116 del 3.09.2020.			
RISORSE UMANE	Mantecca Giusi Masper Maria Stucchi Stefania			
RISORSE STRUMENTALI	In uso al Settore			
COSTI	Personale in servizio			
RISULTATI ATTESI	Adeguamento del Regolamento Comunale alle rilevanti modifiche apportate dalla nuova normativa della gestione dei rifiuti urbani introdotta dal D.Lgs.116/2020 (nuova definizione di rifiuto urbano e speciale, abrogazione del potere dei comuni di stabilire l'assimilazione dei rifiuti speciali agli urbani, gestione dei rifiuti urbani delle utenze non domestiche).			
RISULTATI OTTENUTI	Approvazione del Regolamento per la disciplina della Tassa sui Rifiuti (TARI), come adeguato al D.Lgs.116/2020, con deliberazione del Consiglio Comunale n.13 del 30.06.2021.			
	Attività da compiere	Tempistica	Indicatori di risultato	
			previsto	ottenuto
	Analisi del D.Lgs.116/2020 e valutazione delle modifiche da apportare al Regolamento in essere. Confronto con la Società G.eco, gestore della Tari per conto dell'Ente, sulle modifiche da introdurre. Predisposizione della Bozza del nuovo Regolamento. Esame del nuovo Regolamento da parte della Commissione Consiliare. Approvazione del Nuovo Regolamento da parte del Consiglio Comunale.	Entro il termine per l'approvazione del Bilancio di previsione	100%	100%

**OBIETTIVO INTERSETTORIALE
SETTORE FINANZIARIO
OBIETTIVI P.E.G. ANNO 2021**

Obiettivo nr.2 Innovativo				
OGGETTO:		REGOLAMENTO CANONE UNICO – LEGGE 160/2019		
DESCRIZIONE DELL'OBIETTIVO	Predisposizione del regolamento per la disciplina del canone patrimoniale di occupazione del suolo pubblico – esposizione pubblicitaria – pubbliche affissioni e del canone mercatale ai sensi della Legge 160/2019.			
RISORSE UMANE	Mantecca Giusi Masper Maria Stucchi Stefania Barbera Giuseppe (Ufficio Tecnico) Police Salvatore (Ufficio Vigilanza)			
RISORSE STRUMENTALI	In uso al Settore			
COSTI	Personale in servizio			
RISULTATI ATTESI	Disciplina dei criteri di applicazione del canone patrimoniale di concessione, autorizzazione e esposizione per l'imposta sulla pubblicità/pubbliche affissioni nonché il canone di concessione per l'occupazione di aree e spazi appartenenti al demanio o al patrimonio indisponibile, destinati a mercati realizzati anche in strutture attrezzate.			
RISULTATI OTTENUTI	Approvazione del Regolamento per la disciplina del canone patrimoniale di occupazione del suolo pubblico e di esposizione pubblicitaria e del canone mercatale con deliberazione del Consiglio Comunale n.6 del 14.04.2021 e modificato con deliberazione n.39 del 22.11.2021.			
	Attività da compiere	Tempistica	Indicatori di risultato	
			previsto	ottenuto
	Analisi della Legge 160/2019 dai commi 816-847. Stesura bozza di regolamento con confronto regolamenti Cosap e Imposta sulla Pubblicità/Pubbliche affissioni previgenti. Esame del nuovo Regolamento da parte della Commissione Consiliare. Approvazione del Regolamento da parte del Consiglio Comunale.	Entro il termine per l'approvazione del Bilancio di previsione	100%	100%

**SETTORE FINANZIARIO
OBIETTIVI P.E.G. ANNO 2021**

**Obiettivo nr.3
Innovativo**

OGGETTO: PREDISPOSIZIONE, STAMPA E INVIO MODELLI F24 PER VERSAMENTO TRIBUTO IMU

DESCRIZIONE DELL'OBIETTIVO	Predisposizione, stampa e invio modelli F24 per versamento tributo IMU limitatamente alle persone fisiche, soggetti passivi di immobili di categoria A con relative pertinenze.
RISORSE UMANE	Mantecca Giusi Masper Maria Stucchi Stefania
RISORSE STRUMENTALI	In uso al Settore
COSTI	Personale in servizio
RISULTATI ATTESI	Semplificare l'onere impositivo a carico del cittadino, migliorando l'entrata del tributo e garantendo il principio di equità fiscale.
RISULTATI OTTENUTI	Affidamento del servizio di gestione, stampa e postalizzazione informativa Imu 2021 disposto con Determinazione n.25 del 23.03.2021. Controllo, stampa e invio modelli F24 acconto+saldo a n.865 contribuenti.

	Attività da compiere	Tempistica	Indicatori di risultato	
			previsto	ottenuto
	Estrapolazione report persone fisiche, categorie interessate. Bonifica anagrafica e catastale. Predisposizione dell'informativa accompagnatoria ai cittadini. Predisposizione e stampa F24. Consegna ai cittadini.	Entro 31 maggio Acconto + saldo	100%	100%

SETTORE FINANZIARIO

Obiettivo nr.1				
Innovativo		e		
Mantenimento				
OGGETTO: ASPETTI GIURIDICI ED ECONOMICI DEL PERSONALE. PROCEDURE DI ASSUNZIONE E APPLICAZIONE DPCM ATTUATIVO DELL'ART. 33 D.L. 34/2019				
DESCRIZIONE DELL'OBIETTIVO	Gestione aggiornata aspetti giuridici ed economici del personale: - Nel corso dell'anno sono previste 3 procedure di assunzione di personale per gli uffici comunali attraverso bando di concorso pubblico (D.P.R. 487 del 09/05/1994). (1 procedura già in corso e 2 da attivare).			
RISORSE UMANE	Foresti Simone Mantecca Giusi			
RISORSE STRUMENTALI	In uso al settore			
COSTI	Personale in servizio			
RISULTATI ATTESI	Assunzione di personale attraverso concorso pubblico			
RISULTATI OTTENUTI	Sono state espletate le procedure di assunzione di n. 4 dipendenti: - 1 Operaio assunto in data 01/06/2021 tramite concorso - 1 Assistente sociale assunta in data 01/04/2021 tramite concorso - 1 Istruttore Direttivo per servizi sociali in data 01/12/2021 tramite concorso - 1 Agente di Polizia Locale in data 16/10/2021 tramite accesso a graduatoria del comune di Inzago.			
	Attività da compiere	Tempistica	Indicatori di risultato	
			previsto	ottenuto
1	Espletamento procedure concorsuali per coperture posti inseriti nel programma triennale delle assunzioni	Entro giugno 2021	100%	100%

1SETTORE FINANZIARIO
2021 - 2023

Obiettivo nr. 2				
Mantenimento				
OGGETTO: STOCK DEL DEBITO E TEMPI DI PAGAMENTO, PIATTAFORMA CERTIFICAZIONE CREDITI				
DESCRIZIONE DELL'OBIETTIVO	<p>La Legge di bilancio 2019 (comma 867 della Legge 145/2019) a decorrere dal 2020, ha fissato l'obbligo di comunicare entro il 31 gennaio, mediante la piattaforma certificazione crediti, l'ammontare complessivo dello stock di debiti commerciali residui scaduti e non pagati alla fine dell'esercizio precedente.</p> <p>L'obiettivo è quello di ridurre al minimo i debiti commerciali residui scaduti e non pagati entro l'anno, onde evitare misure sanzionatorie e ottenere le misure premiali previste (riduzione del fondo crediti dubbia esigibilità).</p>			
RISORSE UMANE	Rota Simona Mantecca Giusi			
RISORSE STRUMENTALI	In uso al settore			
COSTI	Personale in servizio			
RISULTATI ATTESI	<p>Pagamento dei debiti commerciali residui entro l'esercizio in corso. Evitare misure sanzionatorie.</p> <p>Ottenimento misure premiali (riduzione del fondo crediti dubbia esigibilità).</p>			
RISULTATI OTTENUTI	Sono state verificate le informazioni nel sistema PCC e allineati i dati alle risultanze contabili. Rispettati i tempi di liquidazione fatture.			
	Attività da compiere	Tempistica	Indicatori di risultato	
			previsto	ottenuto
1	Richiesta mensile agli uffici di liquidazione pagamenti fatture in prossimità della scadenza.	Ogni mese	100%	100%
2	Verifica delle informazioni presenti nel sistema PCC al fine di allineare i dati alle risultanze contabili.	Entro 31 Gennaio	100%	100%

SETTORE FINANZIARIO

Obiettivo nr. 3 Innovativo				
OGGETTO: PREDISPOSIZIONE DEL REGOLAMENTO DELLE SPESE DI RAPPRESENTANZA				
DESCRIZIONE DELL'OBIETTIVO	In attuazione dell'art. 7 del D. Lgs. del 18 agosto 2000 n. 267, l'obiettivo è la redazione di un regolamento che disciplina i casi in cui è consentito all'Amministrazione Comunale sostenere spese di rappresentanza.			
RISORSE UMANE	Rota Simona Micheletti Giulia Mantecca Giusi			
RISORSE STRUMENTALI	In uso al settore			
COSTI	Personale in servizio			
RISULTATI ATTESI	Predisposizione di un regolamento inerente le spese di rappresentanza			
RISULTATI OTTENUTI	Approvato il Regolamento delle spese di rappresentanza con Delibera di Consiglio n. 27 del 04/08/2021.			
	Attività da compiere	Tempistica	Indicatori di risultato	
			previsto	ottenuto
1	Redazione di un regolamento relativo alle spese di rappresentanza da portare in Consiglio Comunale per l'approvazione.	Entro dicembre 2021	100%	100%

STATO DI ATTUAZIONE DELLE VOCI DI BILANCIO

Esercizio : 2021
Voci di : ENTRATA

Raggruppamento per - NESSUN RAGGRUPPAMENTO

Filtraggio per - NESSUN FILTRO IMPOSTATO

Elenco dei programmi considerati per la stampa:

NESSUN FILTRO IMPOSTATO SUI PROGRAMMI

Elenco dei centri di costo considerati per la stampa:

NESSUN FILTRO IMPOSTATO SUI CENTRI DI COSTO

Elenco dei responsabili considerati per la stampa:

***** RESPONSABILI DI SERVIZIO *****: Il Responsabile Settore Finanziario ;

Elenco degli assessorati considerati per la stampa:

NESSUN FILTRO IMPOSTATO SUGLI ASSESSORATI

Elenco dei vincoli considerati per la stampa:

NESSUN FILTRO IMPOSTATO SUI VINCOLI

Codifica	Descrizione	Anno comp.	previsione (A)	variazioni (C - A)	assestato (C)	accertato (D)	prenotato (F)	incassato (G)	disponibilità (I=C-D-F)	% accer. (E=D/C)	% incas. (H=G/D)
	(RS) Responsabile di servizio (RP) Responsabile di procedimento										
10101.06.0118	IMPOSTA MUNICIPALE PROPRIA	2021	1.280.000,00	-11.331,00	1.268.669,00	1.269.435,96	0,00	1.269.078,10	-766,96	100,06	99,97
	SPERIMENTALE	2022	1.280.000,00	0,00	1.280.000,00	0,00	0,00		1.280.000,00	0,00	
	RS: Il Responsabile Settore Finanziario	2023	1.280.000,00	0,00	1.280.000,00	0,00	0,00		1.280.000,00	0,00	
10101.06.0128	IMPOSTA MUNICIPALE PROPRIA (VERIFICHE E	2021	130.000,00	0,00	130.000,00	78.638,04	0,00	25.894,42	51.361,96	60,49	32,93
	CONTROLLI)	2022	130.000,00	0,00	130.000,00	1.799,19	0,00		128.200,81	1,38	
	RS: Il Responsabile Settore Finanziario	2023	130.000,00	0,00	130.000,00	0,00	0,00		130.000,00	0,00	
10101.08.0117	IMPOSTA COMUNALE SUGLI IMMOBILI	2021	1.000,00	0,00	1.000,00	99,13	0,00	98,92	900,87	9,91	99,79
	(VERIFICHE E CONTROLLI)	2022	1.000,00	0,00	1.000,00	0,00	0,00		1.000,00	0,00	
	RS: Il Responsabile Settore Finanziario	2023	1.000,00	0,00	1.000,00	0,00	0,00		1.000,00	0,00	

Codifica	Descrizione	Anno comp.	previsione (A)	variazioni (C - A)	asestato (C)	accertato (D)	prenotato (F)	incassato (G)	disponibilità (I=C-D-F)	% accer. (E=D/C)	% incas. (H=G/D)
	(RS) Responsabile di servizio (RP) Responsabile di procedimento										
10101.16.0300	ADDIZIONALE COMUNALE IRPEF	2021	764.600,00	-24.538,00	740.062,00	745.869,50	0,00	736.282,42	-5.807,50	100,78	98,72
	RS: Il Responsabile Settore Finanziario	2022	764.600,00	0,00	764.600,00	0,00	0,00		764.600,00	0,00	
		2023	764.600,00	0,00	764.600,00	0,00	0,00		764.600,00	0,00	
10101.16.0301	ADDIZIONALE COMUNALE IRPEF (VERIFICHE E CONTROLLI)	2021	5.000,00	0,00	5.000,00	4.057,72	0,00	4.028,04	942,28	81,15	99,27
	RS: Il Responsabile Settore Finanziario	2022	5.000,00	0,00	5.000,00	0,00	0,00		5.000,00	0,00	
		2023	5.000,00	0,00	5.000,00	0,00	0,00		5.000,00	0,00	
10101.51.0230	TARIFFA PER LA RACCOLTA ED IL TRASPORTO DEI RIFIUTI SOLIDI URBANI INTERNI	2021	841.000,00	10.000,00	851.000,00	827.963,90	0,00	624.865,32	23.036,10	97,29	75,47
	RS: Il Responsabile Settore Finanziario	2022	841.000,00	0,00	841.000,00	0,00	0,00		841.000,00	0,00	
		2023	841.000,00	0,00	841.000,00	0,00	0,00		841.000,00	0,00	
10101.51.0231	TARIFFA PER LA RACCOLTA ED IL TRASPORTO DEI RIFIUTI SOLIDI URBANI INTERNI (VERIFICHE E CONTROLLI)	2021	1.000,00	0,00	1.000,00	11,00	0,00	11,00	989,00	1,10	100,00
	RS: Il Responsabile Settore Finanziario	2022	1.000,00	0,00	1.000,00	0,00	0,00		1.000,00	0,00	
		2023	1.000,00	0,00	1.000,00	0,00	0,00		1.000,00	0,00	
10101.51.0240	TARES	2021	0,00	0,00	0,00	0,00	0,00	0,00	0,00	0,00	0,00
	RS: Il Responsabile Settore Finanziario	2022	0,00	0,00	0,00	0,00	0,00		0,00	0,00	
		2023	0,00	0,00	0,00	0,00	0,00		0,00	0,00	
10101.53.0125	IMPOSTA COMUNALE SULLA PUBBLICITA'	2021	46.000,00	-45.254,00	746,00	760,00	0,00	609,00	-14,00	101,88	80,13
	RS: Il Responsabile Settore Finanziario	2022	46.000,00	0,00	46.000,00	0,00	0,00		46.000,00	0,00	
		2023	46.000,00	0,00	46.000,00	0,00	0,00		46.000,00	0,00	
10101.53.0130	IMPOSTA COMUNALE SULLA PUBBLICITA' (VERIFICHE E CONTROLLI)	2021	5.000,00	0,00	5.000,00	10.008,18	0,00	9.828,18	-5.008,18	200,16	98,20
	RS: Il Responsabile Settore Finanziario	2022	5.000,00	0,00	5.000,00	0,00	0,00		5.000,00	0,00	
		2023	5.000,00	0,00	5.000,00	0,00	0,00		5.000,00	0,00	
10101.53.0315	DIRITTO SULLE PUBBLICHE AFFISSIONI	2021	5.500,00	-5.500,00	0,00	0,00	0,00	0,00	0,00	0,00	0,00
	RS: Il Responsabile Settore Finanziario	2022	5.500,00	0,00	5.500,00	0,00	0,00		5.500,00	0,00	
		2023	5.500,00	0,00	5.500,00	0,00	0,00		5.500,00	0,00	

Codifica	Descrizione	Anno comp.	previsione (A)	variazioni (C - A)	asestato (C)	accertato (D)	prenotato (F)	incassato (G)	disponibilità (I=C-D-F)	% accer. (E=D/C)	% incas. (H=G/D)
	(RS) Responsabile di servizio (RP) Responsabile di procedimento										
10101.76.0119	TRIBUTO SERVIZI INDIVISIBILI (TASI)	2021	100,00	0,00	100,00	0,00	0,00	0,00	100,00	0,00	0,00
	RS: Il Responsabile Settore Finanziario	2022	100,00	0,00	100,00	0,00	0,00	0,00	100,00	0,00	
		2023	100,00	0,00	100,00	0,00	0,00	0,00	100,00	0,00	
10101.76.0129	TRIBUTO SERVIZI INDIVISIBILI TASI (VERIFICHE E CONTROLLI)	2021	1.000,00	0,00	1.000,00	66,01	0,00	66,01	933,99	6,60	100,00
	RS: Il Responsabile Settore Finanziario	2022	1.000,00	0,00	1.000,00	0,00	0,00	0,00	1.000,00	0,00	
		2023	1.000,00	0,00	1.000,00	0,00	0,00	0,00	1.000,00	0,00	
10301.01.0321	FONDO DI SOLIDARIETA'	2021	774.640,00	10.370,00	785.010,00	784.912,17	0,00	761.361,88	97,83	99,99	97,00
	RS: Il Responsabile Settore Finanziario	2022	774.640,00	0,00	774.640,00	0,00	0,00	0,00	774.640,00	0,00	
		2023	774.640,00	0,00	774.640,00	0,00	0,00	0,00	774.640,00	0,00	
20101.01.0425	CONTRIBUTO DELLO STATO PER FINALITA' DIVERSE	2021	20.000,00	0,00	20.000,00	38.582,71	0,00	29.130,11	-18.582,71	192,91	75,50
	RS: Il Responsabile Settore Finanziario	2022	20.000,00	0,00	20.000,00	0,00	0,00	0,00	20.000,00	0,00	
		2023	20.000,00	0,00	20.000,00	0,00	0,00	0,00	20.000,00	0,00	
20101.01.0426	RISTORO ARRETRATI PASSAGGIO ICI - IMU (2017-2026)	2021	67.335,00	0,00	67.335,00	67.335,37	0,00	67.335,37	-0,37	100,00	100,00
	RS: Il Responsabile Settore Finanziario	2022	67.335,00	0,00	67.335,00	0,00	0,00	0,00	67.335,00	0,00	
		2023	67.335,00	0,00	67.335,00	0,00	0,00	0,00	67.335,00	0,00	
20101.01.0430	TRASFERIMENTO COMPENSATIVO IMU	2021	53.300,00	11.263,00	64.563,00	95.587,76	0,00	95.587,76	-31.024,76	148,05	100,00
	RS: Il Responsabile Settore Finanziario	2022	53.300,00	0,00	53.300,00	0,00	0,00	0,00	53.300,00	0,00	
		2023	53.300,00	0,00	53.300,00	0,00	0,00	0,00	53.300,00	0,00	
20101.01.1421	CONTRIBUTO FINANZIAMENTO CENTRI ESTIVI	2021	0,00	15.972,95	15.972,95	15.972,95	0,00	15.972,95	0,00	100,00	100,00
	RS: Il Responsabile Settore Finanziario	2022	0,00	0,00	0,00	0,00	0,00	0,00	0,00	0,00	
		2023	0,00	0,00	0,00	0,00	0,00	0,00	0,00	0,00	
20101.01.1426	FONDO SOLIDARIETA' ALIMENTARE	2021	0,00	34.623,55	34.623,55	34.623,55	0,00	34.623,55	0,00	100,00	100,00
	RS: Il Responsabile Settore Finanziario	2022	0,00	0,00	0,00	0,00	0,00	0,00	0,00	0,00	
		2023	0,00	0,00	0,00	0,00	0,00	0,00	0,00	0,00	
20101.01.1431	FONDO STRAORDINARI POLIZIA LOCALE	2021	0,00	2.942,00	2.942,00	2.941,03	0,00	2.941,03	0,97	99,97	100,00
	RS: Il Responsabile Settore Finanziario	2022	0,00	0,00	0,00	0,00	0,00	0,00	0,00	0,00	
		2023	0,00	0,00	0,00	0,00	0,00	0,00	0,00	0,00	

Codifica	Descrizione	Anno comp.	previsione (A)	variazioni (C - A)	asestato (C)	accertato (D)	prenotato (F)	incassato (G)	disponibilità (I=C-D-F)	% accer. (E=D/C)	% incas. (H=G/D)
	(RS) Responsabile di servizio (RP) Responsabile di procedimento										
20101.01.1432	FONDO ESERCIZIO FUNZIONI FONDAMENTALI	2021	0,00	40.991,70	40.991,70	40.992,16	0,00	40.992,16	-0,46	100,00	100,00
	RS: Il Responsabile Settore Finanziario	2022	0,00	0,00	0,00	0,00	0,00	0,00	0,00	0,00	
		2023	0,00	0,00	0,00	0,00	0,00	0,00	0,00	0,00	
20101.01.1434	CONTRIBUTO MANCATE ENTRATE COSAP	2021	0,00	64.645,00	64.645,00	64.475,55	0,00	32.289,86	169,45	99,74	50,08
	RS: Il Responsabile Settore Finanziario	2022	0,00	0,00	0,00	0,00	0,00	0,00	0,00	0,00	
		2023	0,00	0,00	0,00	0,00	0,00	0,00	0,00	0,00	
20101.01.1437	FONDO TARI	2021	0,00	52.968,30	52.968,30	52.968,30	0,00	52.968,30	0,00	100,00	100,00
	RS: Il Responsabile Settore Finanziario	2022	0,00	0,00	0,00	0,00	0,00	0,00	0,00	0,00	
		2023	0,00	0,00	0,00	0,00	0,00	0,00	0,00	0,00	
30100.02.0900	TARIFFA IGIENE AMBIENTALE	2021	0,00	0,00	0,00	0,00	0,00	0,00	0,00	0,00	0,00
	RS: Il Responsabile Settore Finanziario	2022	0,00	0,00	0,00	0,00	0,00	0,00	0,00	0,00	
		2023	0,00	0,00	0,00	0,00	0,00	0,00	0,00	0,00	
30100.02.1370	CONCORSO SPESA MENSA DIPENDENTI	2021	4.000,00	0,00	4.000,00	2.905,43	0,00	2.704,10	1.094,57	72,64	93,07
	RS: Il Responsabile Settore Finanziario	2022	4.000,00	0,00	4.000,00	0,00	0,00	4.000,00	0,00	0,00	
		2023	4.000,00	0,00	4.000,00	0,00	0,00	4.000,00	0,00	0,00	
30100.02.1470	PROVENTI DEL MERCATO SETTIMANALE (SERVIZIO RILEVANTE AI FINI IVA)	2021	19.520,00	0,00	19.520,00	14.640,00	0,00	0,00	4.880,00	75,00	0,00
	RS: Il Responsabile Settore Finanziario	2022	19.520,00	0,00	19.520,00	0,00	0,00	19.520,00	0,00	0,00	
		2023	19.520,00	0,00	19.520,00	0,00	0,00	19.520,00	0,00	0,00	
30100.03.1005	CANONE PATRIMONIALE DI ESPOSIZIONE PUBBLICITARIA	2021	0,00	51.500,00	51.500,00	67.836,20	0,00	61.408,20	-16.336,20	131,72	90,52
	RS: Il Responsabile Settore Finanziario	2022	0,00	0,00	0,00	0,01	0,00	-0,01	0,00	0,00	
		2023	0,00	0,00	0,00	0,00	0,00	0,00	0,00	0,00	
30100.03.1010	CANONE PATRIMONIALE DI OCCUPAZIONE SUOLO PUBBLICO E CANONE MERCATALE.	2021	120.000,00	-81.031,00	38.969,00	31.786,90	0,00	29.320,90	7.182,10	81,57	92,24
	RS: Il Responsabile Settore Finanziario	2022	120.000,00	0,00	120.000,00	0,00	0,00	120.000,00	0,00	0,00	
		2023	120.000,00	0,00	120.000,00	0,00	0,00	120.000,00	0,00	0,00	
30100.03.1060	SOVRACANONI SULLE CONCESSIONI DI GRANDI DEVIAZIONI D'ACQUA PER LA PRODUZIONE DI FORZA MOTRICE	2021	38.900,00	0,00	38.900,00	38.881,46	0,00	38.881,46	18,54	99,95	100,00
	RS: Il Responsabile Settore Finanziario	2022	38.900,00	0,00	38.900,00	0,00	0,00	38.900,00	0,00	0,00	
		2023	38.900,00	0,00	38.900,00	0,00	0,00	38.900,00	0,00	0,00	

Codifica	Descrizione	Anno comp.	previsione (A)	variazioni (C - A)	asestato (C)	accertato (D)	prenotato (F)	incassato (G)	disponibilità (I=C-D-F)	% accer. (E=D/C)	% incas. (H=G/D)
	(RS) Responsabile di servizio (RP) Responsabile di procedimento										
30300.03.1104	INTERESSI ATTIVI DA DEPOSITI BANCARI O POSTALI RS: Il Responsabile Settore Finanziario	2021	10,00	0,00	10,00	0,00	0,00	0,00	10,00	0,00	0,00
		2022	10,00	0,00	10,00	0,00	0,00	0,00	10,00	0,00	
		2023	10,00	0,00	10,00	0,00	0,00	0,00	10,00	0,00	
30300.03.1105	INTERESSI ATTIVI SULLE GIACENZE DI CASSA RS: Il Responsabile Settore Finanziario	2021	10,00	0,00	10,00	1,42	0,00	0,00	8,58	14,20	0,00
		2022	10,00	0,00	10,00	0,00	0,00	0,00	10,00	0,00	
		2023	10,00	0,00	10,00	0,00	0,00	0,00	10,00	0,00	
30400.99.1110	DIVIDENDI DI SOCIETA' E REDDITI DA CAPITALE RS: Il Responsabile Settore Finanziario	2021	40.178,00	0,00	40.178,00	34.225,45	0,00	34.225,45	5.952,55	85,19	100,00
		2022	40.178,00	0,00	40.178,00	0,00	0,00	0,00	40.178,00	0,00	
		2023	40.178,00	0,00	40.178,00	0,00	0,00	0,00	40.178,00	0,00	
30500.02.1410	RIMBORSI RICEVUTI PER SPESA DI PERSONALE RS: Il Responsabile Settore Finanziario	2021	7.600,00	0,00	7.600,00	7.977,24	0,00	3.988,62	-377,24	104,96	50,00
		2022	7.600,00	0,00	7.600,00	0,00	0,00	0,00	7.600,00	0,00	
		2023	7.600,00	0,00	7.600,00	0,00	0,00	0,00	7.600,00	0,00	
30500.02.1468	IVA A CREDITO DA SPLIT COMMERCIALE RS: Il Responsabile Settore Finanziario	2021	35.000,00	0,00	35.000,00	34.128,15	0,00	34.128,15	871,85	97,51	100,00
		2022	35.000,00	0,00	35.000,00	0,00	0,00	0,00	35.000,00	0,00	
		2023	35.000,00	0,00	35.000,00	0,00	0,00	0,00	35.000,00	0,00	
30500.99.1390	FONDO PROGETTAZIONE INTERNA RS: Il Responsabile Settore Finanziario	2021	10.000,00	25.000,00	35.000,00	39.619,66	0,00	7.943,35	-4.619,66	113,20	20,05
		2022	10.000,00	0,00	10.000,00	0,00	0,00	0,00	10.000,00	0,00	
		2023	10.000,00	0,00	10.000,00	0,00	0,00	0,00	10.000,00	0,00	
30500.99.1391	FONDO INNOVAZIONE (20%) RS: Il Responsabile Settore Finanziario	2021	2.000,00	7.000,00	9.000,00	6.595,30	0,00	2.125,83	2.404,70	73,28	32,23
		2022	2.000,00	0,00	2.000,00	0,00	0,00	0,00	2.000,00	0,00	
		2023	2.000,00	0,00	2.000,00	0,00	0,00	0,00	2.000,00	0,00	
50400.07.1900	PRELIEVI DA DEPOSITI BANCARI RS: Il Responsabile Settore Finanziario	2021	1.756.000,00	244.000,00	2.000.000,00	2.000.000,00	0,00	0,00	0,00	100,00	0,00
		2022	200.000,00	0,00	200.000,00	0,00	0,00	0,00	200.000,00	0,00	
		2023	683.000,00	0,00	683.000,00	0,00	0,00	0,00	683.000,00	0,00	
70100.01.3000	ANTICIPAZIONI DI TESORERIA RS: Il Responsabile Settore Finanziario	2021	100.000,00	0,00	100.000,00	0,00	0,00	0,00	100.000,00	0,00	0,00
		2022	100.000,00	0,00	100.000,00	0,00	0,00	0,00	100.000,00	0,00	
		2023	100.000,00	0,00	100.000,00	0,00	0,00	0,00	100.000,00	0,00	

Codifica	Descrizione	Anno comp.	previsione (A)	variazioni (C - A)	asestato (C)	accertato (D)	prenotato (F)	incassato (G)	disponibilità (I=C-D-F)	% accer. (E=D/C)	% incas. (H=G/D)
	(RS) Responsabile di servizio (RP) Responsabile di procedimento										
90100.01.2314	RITENUTE 4% SU CONTRIBUTI PUBBLICI	2021	10.000,00	0,00	10.000,00	2.720,83	0,00	2.720,83	7.279,17	27,21	100,00
	RS: Il Responsabile Settore Finanziario	2022	10.000,00	0,00	10.000,00	0,00	0,00		10.000,00	0,00	
		2023	10.000,00	0,00	10.000,00	0,00	0,00		10.000,00	0,00	
90100.01.2315	ALTRE RITENUTE AL PERSONALE PER CONTO TERZI -QUOTE SINDACALI -	2021	2.000,00	0,00	2.000,00	1.567,64	0,00	1.567,64	432,36	78,38	100,00
	RS: Il Responsabile Settore Finanziario	2022	2.000,00	0,00	2.000,00	0,00	0,00		2.000,00	0,00	
		2023	2.000,00	0,00	2.000,00	0,00	0,00		2.000,00	0,00	
90100.01.2316	CESSIONE STIPENDIO	2021	5.000,00	1.500,00	6.500,00	6.259,46	0,00	6.259,46	240,54	96,30	100,00
	RS: Il Responsabile Settore Finanziario	2022	5.000,00	0,00	5.000,00	0,00	0,00		5.000,00	0,00	
		2023	5.000,00	0,00	5.000,00	0,00	0,00		5.000,00	0,00	
90100.01.2318	TRATTENUTA IVA PER SPLIT PAYMENT	2021	380.000,00	0,00	380.000,00	379.178,85	0,00	379.178,85	821,15	99,78	100,00
	RS: Il Responsabile Settore Finanziario	2022	380.000,00	0,00	380.000,00	0,00	0,00		380.000,00	0,00	
		2023	380.000,00	0,00	380.000,00	0,00	0,00		380.000,00	0,00	
90100.02.2305	RITENUTE PREVIDENZIALI E ASSISTENZIALI AL PERSONALE	2021	100.000,00	0,00	100.000,00	86.405,74	0,00	86.405,74	13.594,26	86,41	100,00
	RS: Il Responsabile Settore Finanziario	2022	100.000,00	0,00	100.000,00	0,00	0,00		100.000,00	0,00	
		2023	100.000,00	0,00	100.000,00	0,00	0,00		100.000,00	0,00	
90100.02.2310	RITENUTE ERARIALI AL PERSONALE	2021	204.000,00	0,00	204.000,00	188.612,83	0,00	188.612,83	15.387,17	92,46	100,00
	RS: Il Responsabile Settore Finanziario	2022	204.000,00	0,00	204.000,00	0,00	0,00		204.000,00	0,00	
		2023	204.000,00	0,00	204.000,00	0,00	0,00		204.000,00	0,00	
90100.03.2306	RITENUTE PREVIDENZIALI ED ASSISTENZIALI	2021	10.000,00	0,00	10.000,00	0,00	0,00	0,00	10.000,00	0,00	0,00
	RS: Il Responsabile Settore Finanziario	2022	10.000,00	0,00	10.000,00	0,00	0,00		10.000,00	0,00	
		2023	10.000,00	0,00	10.000,00	0,00	0,00		10.000,00	0,00	
90100.03.2311	RITENUTE ERARIALI LAVORO AUTONOMO	2021	30.000,00	0,00	30.000,00	31.618,14	0,00	31.618,14	-1.618,14	105,39	100,00
	RS: Il Responsabile Settore Finanziario	2022	30.000,00	0,00	30.000,00	0,00	0,00		30.000,00	0,00	
		2023	30.000,00	0,00	30.000,00	0,00	0,00		30.000,00	0,00	
90100.99.2330	RIMBORSI DI ANTICIPAZIONE DI FONDI PER IL SERVIZIO ECONOMATO	2021	6.000,00	0,00	6.000,00	2.544,08	0,00	2.544,08	3.455,92	42,40	100,00
	RS: Il Responsabile Settore Finanziario	2022	6.000,00	0,00	6.000,00	0,00	0,00		6.000,00	0,00	
		2023	6.000,00	0,00	6.000,00	0,00	0,00		6.000,00	0,00	

Codifica	Descrizione	Anno comp.	previsione (A)	variazioni (C - A)	asestato (C)	accertato (D)	prenotato (F)	incassato (G)	disponibilità (I=C-D-F)	% accer. (E=D/C)	% incas. (H=G/D)
	(RS) Responsabile di servizio (RP) Responsabile di procedimento										
90100.99.2331	ENTRATE A SEGUITO DI SPESE NON ANDATE A BUON FINE RS: Il Responsabile Settore Finanziario	2021	44.000,00	0,00	44.000,00	2.313,48	0,00	2.313,48	41.686,52	5,26	100,00
		2022	44.000,00	0,00	44.000,00	0,00	0,00	0,00	44.000,00	0,00	
		2023	44.000,00	0,00	44.000,00	0,00	0,00	0,00	44.000,00	0,00	
90100.99.2332	DESTINAZIONE INCASSI VINCOLATI A SPESE CORRENTI AI SENSI DELL'ART. 195 TUEL RS: Il Responsabile Settore Finanziario	2021	10.000,00	0,00	10.000,00	0,00	0,00	0,00	10.000,00	0,00	0,00
		2022	10.000,00	0,00	10.000,00	0,00	0,00	0,00	10.000,00	0,00	
		2023	10.000,00	0,00	10.000,00	0,00	0,00	0,00	10.000,00	0,00	
90200.05.0246	TA.RI. TRIBUTO PROVINCIALE RS: Il Responsabile Settore Finanziario	2021	22.000,00	0,00	22.000,00	735,38	0,00	735,27	21.264,62	3,34	99,98
		2022	22.000,00	0,00	22.000,00	0,00	0,00	0,00	22.000,00	0,00	
		2023	22.000,00	0,00	22.000,00	0,00	0,00	0,00	22.000,00	0,00	
90200.05.2325	RIMBORSO SPESE PER SERVIZI IN CONTO TERZI RS: Il Responsabile Settore Finanziario	2021	10.000,00	0,00	10.000,00	1.425,00	0,00	1.425,00	8.575,00	14,25	100,00
		2022	10.000,00	0,00	10.000,00	0,00	0,00	0,00	10.000,00	0,00	
		2023	10.000,00	0,00	10.000,00	0,00	0,00	0,00	10.000,00	0,00	
TOTALE GENERALE DELLE ENTRATE		2021	6.961.693,00	405.122,50	7.366.815,50	7.117.279,63	0,00	4.722.071,76	249.535,87	96,61	66,35
		2022	5.405.693,00	0,00	5.405.693,00	1.799,20	0,00	5.403.893,80	0,03		
		2023	5.888.693,00	0,00	5.888.693,00	0,00	0,00	5.888.693,00	0,00		

STATO DI ATTUAZIONE DELLE VOCI DI BILANCIO

Esercizio : 2021
Voci di : USCITA

Raggruppamento per - NESSUN RAGGRUPPAMENTO

Filtraggio per - NESSUN FILTRO IMPOSTATO

Elenco dei programmi considerati per la stampa:

NESSUN FILTRO IMPOSTATO SUI PROGRAMMI

Elenco dei centri di costo considerati per la stampa:

NESSUN FILTRO IMPOSTATO SUI CENTRI DI COSTO

Elenco dei responsabili considerati per la stampa:

***** RESPONSABILI DI SERVIZIO *****: Il Responsabile Settore Finanziario ;

Elenco degli assessorati considerati per la stampa:

NESSUN FILTRO IMPOSTATO SUGLI ASSESSORATI

Elenco dei vincoli considerati per la stampa:

NESSUN FILTRO IMPOSTATO SUI VINCOLI

Codifica	Descrizione	Anno comp.	previsione (A)	variazioni (C - A)	assestato (C)	impegnato (D)	prenotato (F)	speso (G)	disponibilità (I=C-D-F)	% impegn. (E=D/C)	% speso (H=G/D)
	(RS) Responsabile di servizio (RP) Responsabile di procedimento										
01011.01.0005	STRAORDINARIO AL PERSONALE PER	2021	0,00	0,00	0,00	0,00	0,00	0,00	0,00	0,00	0,00
	ELEZIONI AMMINISTRATIVE	2022	4.500,00	0,00	4.500,00	0,00	0,00		4.500,00	0,00	
	RS: Il Responsabile Settore Finanziario	2023	0,00	0,00	0,00	0,00	0,00		0,00	0,00	
01011.01.0006	ONERI AL PERSONALE PER ELEZIONI	2021	0,00	0,00	0,00	0,00	0,00	0,00	0,00	0,00	0,00
	AMMINISTRATIVE	2022	1.100,00	0,00	1.100,00	0,00	0,00		1.100,00	0,00	
	RS: Il Responsabile Settore Finanziario	2023	0,00	0,00	0,00	0,00	0,00		0,00	0,00	
01011.02.0017	IRAP	2021	6.800,00	0,00	6.800,00	6.771,48	0,00	6.771,48	28,52	99,58	100,00
		2022	7.300,00	0,00	7.300,00	0,00	0,00		7.300,00	0,00	
	RS: Il Responsabile Settore Finanziario	2023	6.800,00	0,00	6.800,00	0,00	0,00		6.800,00	0,00	

Codifica	Descrizione	Anno comp.	previsione (A)	variazioni (C - A)	asestato (C)	impegnato (D)	prenotato (F)	speso (G)	disponibilità (I=C-D-F)	% impegn. (E=D/C)	% speso (H=G/D)
	(RS) Responsabile di servizio (RP) Responsabile di procedimento										
01011.03.0010	INDENNITA' AL SINDACO E ASSESSORI COMUNALI	2021	79.100,00	0,00	79.100,00	79.064,40	0,00	79.064,40	35,60	99,95	100,00
	RS: Il Responsabile Settore Finanziario	2022	79.100,00	0,00	79.100,00	0,00	0,00		79.100,00	0,00	
		2023	79.100,00	0,00	79.100,00	0,00	0,00		79.100,00	0,00	
01011.03.0042	COMPENSO AI REVISORI DEI CONTI	2021	11.000,00	0,00	11.000,00	10.150,40	0,00	5.075,20	849,60	92,28	50,00
	RS: Il Responsabile Settore Finanziario	2022	11.000,00	0,00	11.000,00	10.150,40	0,00		849,60	92,28	
		2023	11.000,00	0,00	11.000,00	10.150,40	0,00		849,60	92,28	
01021.01.0100	COMPENSI STRAORDINARI AL PERSONALE A TEMPO INDETERMINATO	2021	100,00	0,00	100,00	0,00	0,00	0,00	100,00	0,00	0,00
	RS: Il Responsabile Settore Finanziario	2022	100,00	0,00	100,00	0,00	0,00		100,00	0,00	
		2023	100,00	0,00	100,00	0,00	0,00		100,00	0,00	
01021.01.0105	STIPENDI PERSONALE SERVIZI GENERALI	2021	46.000,00	150,00	46.150,00	46.075,89	0,00	46.075,89	74,11	99,84	100,00
	RS: Il Responsabile Settore Finanziario	2022	46.000,00	0,00	46.000,00	0,00	0,00		46.000,00	0,00	
		2023	46.000,00	0,00	46.000,00	0,00	0,00		46.000,00	0,00	
01021.01.0106	ONERI PER IL PERSONALE SERVIZI GENERALI	2021	13.660,00	105,03	13.765,03	13.634,65	0,00	13.634,65	130,38	99,05	100,00
	RS: Il Responsabile Settore Finanziario	2022	13.700,00	0,00	13.700,00	710,00	0,00		12.990,00	5,18	
		2023	13.700,00	0,00	13.700,00	0,00	0,00		13.700,00	0,00	
01021.01.0115	COMPENSI ACCESSORI AL PERSONALE	2021	3.800,00	504,34	4.304,34	4.256,36	0,00	4.256,36	47,98	98,89	100,00
	RS: Il Responsabile Settore Finanziario	2022	4.000,00	0,00	4.000,00	3.000,00	0,00		1.000,00	75,00	
		2023	4.000,00	0,00	4.000,00	0,00	0,00		4.000,00	0,00	
01021.02.0135	IRAP	2021	4.730,00	25,37	4.755,37	4.735,77	0,00	4.735,77	19,60	99,59	100,00
	RS: Il Responsabile Settore Finanziario	2022	4.750,00	0,00	4.750,00	255,00	0,00		4.495,00	5,37	
		2023	4.750,00	0,00	4.750,00	0,00	0,00		4.750,00	0,00	
01021.03.0119	INDENNITA' E RIMBORSO SPESE DI ACCESSO	2021	1.000,00	0,00	1.000,00	0,00	0,00	0,00	1.000,00	0,00	0,00
	RS: Il Responsabile Settore Finanziario	2022	1.000,00	0,00	1.000,00	0,00	0,00		1.000,00	0,00	
		2023	1.000,00	0,00	1.000,00	0,00	0,00		1.000,00	0,00	
01021.03.0120	INDENNITA' E RIMBORSO SPESE PER LE MISSIONI EFFETTUATE DAL PERSONALE	2021	100,00	0,00	100,00	0,00	0,00	0,00	100,00	0,00	0,00
	RS: Il Responsabile Settore Finanziario	2022	100,00	0,00	100,00	0,00	0,00		100,00	0,00	
		2023	100,00	0,00	100,00	0,00	0,00		100,00	0,00	

Codifica	Descrizione	Anno comp.	previsione (A)	variazioni (C - A)	asestato (C)	impegnato (D)	prenotato (F)	speso (G)	disponibilità (I=C-D-F)	% impegn. (E=D/C)	% speso (H=G/D)
	(RS) Responsabile di servizio (RP) Responsabile di procedimento										
01021.03.0204	SPESE PER IL VESTIARIO DI SERVIZIO AL PERSONALE RS: Il Responsabile Settore Finanziario	2021	300,00	0,00	300,00	252,12	0,00	252,12	47,88	84,04	100,00
		2022	300,00	0,00	300,00	0,00	0,00	0,00	300,00	0,00	
		2023	300,00	0,00	300,00	0,00	0,00	0,00	300,00	0,00	
01021.03.0207	ACQUISTI CANCELLERIA RS: Il Responsabile Settore Finanziario	2021	500,00	0,00	500,00	448,42	0,00	448,42	51,58	89,68	100,00
		2022	500,00	0,00	500,00	0,00	0,00	0,00	500,00	0,00	
		2023	500,00	0,00	500,00	0,00	0,00	0,00	500,00	0,00	
01021.03.5859	FONDO PER SERVIZIO MENSA PERSONALE DIPENDENTE RS: Il Responsabile Settore Finanziario	2021	1.300,00	0,00	1.300,00	870,48	0,00	797,94	429,52	66,96	91,67
		2022	1.300,00	0,00	1.300,00	0,00	0,00	0,00	1.300,00	0,00	
		2023	1.300,00	0,00	1.300,00	0,00	0,00	0,00	1.300,00	0,00	
01021.09.0345	RIMBORSI SPESE PER CONSORZIO DI SEGRETERIA RS: Il Responsabile Settore Finanziario	2021	35.000,00	5.000,00	40.000,00	40.000,00	0,00	35.534,50	0,00	100,00	88,84
		2022	35.000,00	0,00	35.000,00	0,00	0,00	0,00	35.000,00	0,00	
		2023	35.000,00	0,00	35.000,00	0,00	0,00	0,00	35.000,00	0,00	
01021.10.9114	F.P.V. ONERI PER IL PERSONALE SERVIZI GENERALI RS: Il Responsabile Settore Finanziario	2021	700,00	0,00	700,00	0,00	0,00	0,00	700,00	0,00	0,00
		2022	700,00	0,00	700,00	0,00	0,00	0,00	700,00	0,00	
		2023	700,00	0,00	700,00	0,00	0,00	0,00	700,00	0,00	
01021.10.9115	F.P.V. COMPENSI ACCESSORI AL PERSONALE RS: Il Responsabile Settore Finanziario	2021	3.000,00	0,00	3.000,00	0,00	0,00	0,00	3.000,00	0,00	0,00
		2022	3.000,00	0,00	3.000,00	0,00	0,00	0,00	3.000,00	0,00	
		2023	3.000,00	0,00	3.000,00	0,00	0,00	0,00	3.000,00	0,00	
01021.10.9135	F.P.V. IRAP RS: Il Responsabile Settore Finanziario	2021	250,00	0,00	250,00	0,00	0,00	0,00	250,00	0,00	0,00
		2022	250,00	0,00	250,00	0,00	0,00	0,00	250,00	0,00	
		2023	250,00	0,00	250,00	0,00	0,00	0,00	250,00	0,00	
01031.01.0107	STIPENDI PERSONALE UFFICIO RAGIONERIA RS: Il Responsabile Settore Finanziario	2021	92.500,00	1.000,00	93.500,00	93.409,06	0,00	93.409,06	90,94	99,90	100,00
		2022	92.500,00	0,00	92.500,00	0,00	0,00	0,00	92.500,00	0,00	
		2023	92.500,00	0,00	92.500,00	0,00	0,00	0,00	92.500,00	0,00	
01031.01.0109	ONERI AL PERSONALE UFFICIO RAGIONERIA RS: Il Responsabile Settore Finanziario	2021	32.165,00	400,00	32.565,00	32.350,27	0,00	32.350,27	214,73	99,34	100,00
		2022	31.750,00	0,00	31.750,00	1.850,00	0,00	0,00	29.900,00	5,83	
		2023	31.750,00	0,00	31.750,00	0,00	0,00	0,00	31.750,00	0,00	

Codifica	Descrizione	Anno comp.	previsione (A)	variazioni (C - A)	asestato (C)	impegnato (D)	prenotato (F)	speso (G)	disponibilità (I=C-D-F)	% impegn. (E=D/C)	% speso (H=G/D)
	(RS) Responsabile di servizio (RP) Responsabile di procedimento										
01031.01.0116	COMPENSI ACCESSORI AL PERSONALE	2021	25.100,00	1.700,00	26.800,00	25.776,90	0,00	25.776,90	1.023,10	96,18	100,00
	RS: Il Responsabile Settore Finanziario	2022	23.400,00	0,00	23.400,00	7.740,00	0,00		15.660,00	33,08	
		2023	23.400,00	0,00	23.400,00	0,00	0,00		23.400,00	0,00	
01031.02.0136	IRAP	2021	10.275,00	0,00	10.275,00	8.916,04	0,00	8.916,04	1.358,96	86,77	100,00
	RS: Il Responsabile Settore Finanziario	2022	10.130,00	0,00	10.130,00	660,00	0,00		9.470,00	6,51	
		2023	10.130,00	0,00	10.130,00	0,00	0,00		10.130,00	0,00	
01031.02.0736	IMPOSTE, TASSE E CONTRIBUTI RELATIVI AL PATRIMONIO DISPONIBILE	2021	100,00	0,00	100,00	0,00	0,00	0,00	100,00	0,00	0,00
	RS: Il Responsabile Settore Finanziario	2022	100,00	0,00	100,00	0,00	0,00		100,00	0,00	
		2023	100,00	0,00	100,00	0,00	0,00		100,00	0,00	
01031.03.0121	INDENNITA' E RIMBORSO SPESE PER LE MISSIONI EFFETTUATE DAL PERSONALE	2021	190,00	0,00	190,00	4,00	0,00	4,00	186,00	2,10	100,00
	RS: Il Responsabile Settore Finanziario	2022	190,00	0,00	190,00	0,00	0,00		190,00	0,00	
		2023	190,00	0,00	190,00	0,00	0,00		190,00	0,00	
01031.03.0201	SPESE PER LA FORMAZIONE, QUALIFICAZIONE E PERFEZIONAMENTO DEL PERSONALE	2021	911,00	0,00	911,00	578,96	0,00	473,00	332,04	63,55	81,70
	RS: Il Responsabile Settore Finanziario	2022	911,00	0,00	911,00	0,00	0,00		911,00	0,00	
		2023	911,00	0,00	911,00	0,00	0,00		911,00	0,00	
01031.03.0222	SPESE PER CANCELLERIA UFFICIO RAGIONERIA	2021	300,00	0,00	300,00	243,33	0,00	243,33	56,67	81,11	100,00
	RS: Il Responsabile Settore Finanziario	2022	300,00	0,00	300,00	0,00	0,00		300,00	0,00	
		2023	300,00	0,00	300,00	0,00	0,00		300,00	0,00	
01031.03.0223	SPESE PER SERVIZI INFORMATICI UFFICIO RAGIONERIA	2021	1.500,00	0,00	1.500,00	902,80	0,00	902,80	597,20	60,19	100,00
	RS: Il Responsabile Settore Finanziario	2022	1.500,00	0,00	1.500,00	0,00	0,00		1.500,00	0,00	
		2023	1.500,00	0,00	1.500,00	0,00	0,00		1.500,00	0,00	
01031.03.0229	ABBONAMENTI ON LINE UFFICIO RAGIONERIA	2021	1.200,00	0,00	1.200,00	1.100,83	0,00	1.100,83	99,17	91,74	100,00
	RS: Il Responsabile Settore Finanziario	2022	1.200,00	0,00	1.200,00	0,00	0,00		1.200,00	0,00	
		2023	1.200,00	0,00	1.200,00	0,00	0,00		1.200,00	0,00	
01031.03.0270	SPESE PER IL SERVIZIO DI TESORERIA E POSTALE	2021	9.500,00	0,00	9.500,00	8.399,96	0,00	1.392,88	1.100,04	88,42	16,58
	RS: Il Responsabile Settore Finanziario	2022	9.500,00	0,00	9.500,00	6.099,39	0,00		3.400,61	64,20	
		2023	9.500,00	0,00	9.500,00	0,00	0,00		9.500,00	0,00	

Codifica	Descrizione	Anno comp.	previsione (A)	variazioni (C - A)	asestato (C)	impegnato (D)	prenotato (F)	speso (G)	disponibilità (I=C-D-F)	% impegn. (E=D/C)	% speso (H=G/D)
	(RS) Responsabile di servizio (RP) Responsabile di procedimento										
01031.03.0431	PRESTAZIONI PROFESSIONALI	2021	3.200,00	0,00	3.200,00	2.408,28	0,00	2.298,48	791,72	75,26	95,44
	RS: Il Responsabile Settore Finanziario	2022	3.200,00	0,00	3.200,00	1.493,28	0,00		1.706,72	46,66	
		2023	3.200,00	0,00	3.200,00	1.493,28	0,00		1.706,72	46,66	
01031.03.5860	FONDO PER SERVIZIO MENSA PERSONALE DIPENDENTE	2021	1.900,00	0,00	1.900,00	1.310,54	0,00	1.213,82	589,46	68,98	92,62
	RS: Il Responsabile Settore Finanziario	2022	1.900,00	0,00	1.900,00	0,00	0,00		1.900,00	0,00	
		2023	1.900,00	0,00	1.900,00	0,00	0,00		1.900,00	0,00	
01031.10.9109	F.P.V. ONERI AL PERSONALE UFFICIO RAGIONERIA	2021	1.750,00	0,00	1.750,00	0,00	0,00	0,00	1.750,00	0,00	0,00
	RS: Il Responsabile Settore Finanziario	2022	1.750,00	0,00	1.750,00	0,00	0,00		1.750,00	0,00	
		2023	1.750,00	0,00	1.750,00	0,00	0,00		1.750,00	0,00	
01031.10.9116	F.P.V. COMPENSI ACCESSORI AL PERSONALE	2021	7.400,00	0,00	7.400,00	0,00	0,00	0,00	7.400,00	0,00	0,00
	RS: Il Responsabile Settore Finanziario	2022	7.400,00	0,00	7.400,00	0,00	0,00		7.400,00	0,00	
		2023	7.400,00	0,00	7.400,00	0,00	0,00		7.400,00	0,00	
01031.10.9136	F.P.V. IRAP	2021	630,00	0,00	630,00	0,00	0,00	0,00	630,00	0,00	0,00
	RS: Il Responsabile Settore Finanziario	2022	630,00	0,00	630,00	0,00	0,00		630,00	0,00	
		2023	630,00	0,00	630,00	0,00	0,00		630,00	0,00	
01033.04.0310	VERSAMENTI A DEPOSITI BANCARI	2021	1.756.000,00	244.000,00	2.000.000,00	2.000.000,00	0,00	0,00	0,00	100,00	0,00
	RS: Il Responsabile Settore Finanziario	2022	200.000,00	0,00	200.000,00	0,00	0,00		200.000,00	0,00	
		2023	683.000,00	0,00	683.000,00	0,00	0,00		683.000,00	0,00	
01041.01.0108	STIPENDI PERSONALE UFFICIO TRIBUTI	2021	48.500,00	0,00	48.500,00	45.077,95	0,00	45.077,95	3.422,05	92,94	100,00
	RS: Il Responsabile Settore Finanziario	2022	48.500,00	0,00	48.500,00	0,00	0,00		48.500,00	0,00	
		2023	48.500,00	0,00	48.500,00	0,00	0,00		48.500,00	0,00	
01041.01.0110	ONERI AL PERSONALE UFFICIO TRIBUTI	2021	14.760,00	69,29	14.829,29	14.012,51	0,00	14.012,51	816,78	94,49	100,00
	RS: Il Responsabile Settore Finanziario	2022	14.780,00	0,00	14.780,00	930,00	0,00		13.850,00	6,29	
		2023	14.780,00	0,00	14.780,00	0,00	0,00		14.780,00	0,00	
01041.01.0117	COMPENSI ACCESSORI AL PERSONALE	2021	4.200,00	884,40	5.084,40	4.471,75	0,00	4.471,75	612,65	87,95	100,00
	RS: Il Responsabile Settore Finanziario	2022	4.300,00	0,00	4.300,00	3.870,00	0,00		430,00	90,00	
		2023	4.300,00	0,00	4.300,00	0,00	0,00		4.300,00	0,00	

Codifica	Descrizione	Anno comp.	previsione (A)	variazioni (C - A)	asestato (C)	impegnato (D)	prenotato (F)	speso (G)	disponibilità (I=C-D-F)	% impegn. (E=D/C)	% speso (H=G/D)
	(RS) Responsabile di servizio (RP) Responsabile di procedimento										
01041.02.0137	IRAP	2021	4.770,00	26,17	4.796,17	4.164,21	0,00	4.164,21	631,96	86,82	100,00
	RS: Il Responsabile Settore Finanziario	2022	4.780,00	0,00	4.780,00	330,00	0,00		4.450,00	6,90	
		2023	4.780,00	0,00	4.780,00	0,00	0,00		4.780,00	0,00	
01041.02.0138	IMPOSTE E TASSE	2021	100,00	0,00	100,00	0,00	0,00	0,00	100,00	0,00	0,00
	RS: Il Responsabile Settore Finanziario	2022	100,00	0,00	100,00	0,00	0,00		100,00	0,00	
		2023	100,00	0,00	100,00	0,00	0,00		100,00	0,00	
01041.03.0122	INDENNITA' E RIMBORSO SPESE PER LE MISSIONI EFFETTUATE DAL PERSONALE	2021	150,00	0,00	150,00	0,00	0,00	0,00	150,00	0,00	0,00
	RS: Il Responsabile Settore Finanziario	2022	150,00	0,00	150,00	0,00	0,00		150,00	0,00	
		2023	150,00	0,00	150,00	0,00	0,00		150,00	0,00	
01041.03.0202	SPESE PER LA FORMAZIONE QUALIFICAZIONE E PERFEZIONAMENTO DEL PERSONALE	2021	300,00	0,00	300,00	35,96	0,00	0,00	264,04	11,99	0,00
	RS: Il Responsabile Settore Finanziario	2022	300,00	0,00	300,00	0,00	0,00		300,00	0,00	
		2023	300,00	0,00	300,00	0,00	0,00		300,00	0,00	
01041.03.0224	SPESE PER FUNZIONAMENTO UFFICIO TRIBUTI	2021	300,00	0,00	300,00	0,00	0,00	0,00	300,00	0,00	0,00
	RS: Il Responsabile Settore Finanziario	2022	300,00	0,00	300,00	0,00	0,00		300,00	0,00	
		2023	300,00	0,00	300,00	0,00	0,00		300,00	0,00	
01041.03.0225	SPESE PER SERVIZIO AFFISSIONI	2021	5.000,00	0,00	5.000,00	4.693,29	0,00	3.277,50	306,71	93,87	69,83
	RS: Il Responsabile Settore Finanziario	2022	5.000,00	0,00	5.000,00	4.900,00	0,00		100,00	98,00	
		2023	5.000,00	0,00	5.000,00	0,00	0,00		5.000,00	0,00	
01041.03.0230	ABBONAMENTI E BANCHE DATI ON LINE	2021	2.100,00	0,00	2.100,00	2.054,53	0,00	2.054,53	45,47	97,84	100,00
	RS: Il Responsabile Settore Finanziario	2022	2.100,00	0,00	2.100,00	0,00	0,00		2.100,00	0,00	
		2023	2.100,00	0,00	2.100,00	0,00	0,00		2.100,00	0,00	
01041.03.0231	SPESE POSTALI	2021	3.000,00	0,00	3.000,00	1.000,00	0,00	1.000,00	2.000,00	33,33	100,00
	RS: Il Responsabile Settore Finanziario	2022	3.000,00	0,00	3.000,00	0,00	0,00		3.000,00	0,00	
		2023	3.000,00	0,00	3.000,00	0,00	0,00		3.000,00	0,00	
01041.03.0238	PRESTAZIONI PROFESSIONALI UFFICIO TRIBUTI	2021	0,00	4.600,00	4.600,00	4.497,81	0,00	4.497,81	102,19	97,78	100,00
	RS: Il Responsabile Settore Finanziario	2022	0,00	0,00	0,00	0,00	0,00		0,00	0,00	
		2023	0,00	0,00	0,00	0,00	0,00		0,00	0,00	

Codifica	Descrizione	Anno comp.	previsione (A)	variazioni (C - A)	asestato (C)	impegnato (D)	prenotato (F)	speso (G)	disponibilità (I=C-D-F)	% impegn. (E=D/C)	% speso (H=G/D)
	(RS) Responsabile di servizio (RP) Responsabile di procedimento										
01041.03.0259	ACQUISTI CANCELLERIA	2021	300,00	0,00	300,00	222,25	0,00	222,25	77,75	74,08	100,00
	RS: Il Responsabile Settore Finanziario	2022	300,00	0,00	300,00	0,00	0,00		300,00	0,00	
		2023	300,00	0,00	300,00	0,00	0,00		300,00	0,00	
01041.03.0291	SPESE PER LITI, ARBITRAGGI E	2021	15.000,00	28.585,97	43.585,97	26.439,22	0,00	26.439,22	17.146,75	60,66	100,00
	RISARCIMENTI, CONSULENZE, COMPENSI AD	2022	15.000,00	0,00	15.000,00	8.600,62	0,00		6.399,38	57,34	
	AVVOCATI E PROCURATORI	2023	15.000,00	0,00	15.000,00	0,00	0,00		15.000,00	0,00	
RS: Il Responsabile Settore Finanziario											
01041.03.0835	SPESE PER LA RISCOSSIONE DEI TRIBUTI	2021	30.000,00	-4.600,00	25.400,00	4.194,76	0,00	2.574,56	21.205,24	16,52	61,38
	COMUNALI	2022	30.000,00	0,00	30.000,00	17.080,00	0,00		12.920,00	56,93	
	RS: Il Responsabile Settore Finanziario	2023	30.000,00	0,00	30.000,00	0,00	0,00		30.000,00	0,00	
01041.03.5861	FONDO PER SERVIZIO MENSA PERSONALE	2021	1.200,00	0,00	1.200,00	831,79	0,00	793,10	368,21	69,32	95,35
DIPENDENTE	2022	1.200,00	0,00	1.200,00	0,00	0,00		1.200,00	0,00		
RS: Il Responsabile Settore Finanziario	2023	1.200,00	0,00	1.200,00	0,00	0,00		1.200,00	0,00		
01041.04.0301	QUOTE ASSOCIATIVE ANNUALI	2021	900,00	0,00	900,00	900,00	0,00	900,00	0,00	100,00	100,00
RS: Il Responsabile Settore Finanziario	2022	900,00	0,00	900,00	0,00	0,00		900,00	0,00		
	2023	900,00	0,00	900,00	0,00	0,00		900,00	0,00		
01041.04.0304	SOSTEGNO COSAP E PUBBLICITA' CONNESSI	2021	0,00	0,00	0,00	0,00	0,00	0,00	0,00	0,00	0,00
EMERGENZA SANITARIA COVID - 19	2022	0,00	0,00	0,00	0,00	0,00		0,00	0,00		
RS: Il Responsabile Settore Finanziario	2023	0,00	0,00	0,00	0,00	0,00		0,00	0,00		
01041.09.5835	SGRAVI E RESTITUZIONI DI TRIBUTI	2021	0,00	0,00	0,00	0,00	0,00	0,00	0,00	0,00	0,00
RS: Il Responsabile Settore Finanziario	2022	0,00	0,00	0,00	0,00	0,00		0,00	0,00		
	2023	0,00	0,00	0,00	0,00	0,00		0,00	0,00		
01041.09.5838	SGRAVI E RESTITUZIONI DI TRIBUTI	2021	10.000,00	0,00	10.000,00	7.890,43	0,00	7.890,43	2.109,57	78,90	100,00
RS: Il Responsabile Settore Finanziario	2022	10.000,00	0,00	10.000,00	0,00	0,00		10.000,00	0,00		
	2023	10.000,00	0,00	10.000,00	0,00	0,00		10.000,00	0,00		
01041.10.9110	F.P.V. ONERI AL PERSONALE UFFICIO TRIBUTI	2021	780,00	0,00	780,00	0,00	0,00	0,00	780,00	0,00	0,00
RS: Il Responsabile Settore Finanziario	2022	780,00	0,00	780,00	0,00	0,00		780,00	0,00		
	2023	780,00	0,00	780,00	0,00	0,00		780,00	0,00		

Codifica	Descrizione	Anno comp.	previsione (A)	variazioni (C - A)	asestato (C)	impegnato (D)	prenotato (F)	speso (G)	disponibilità (I=C-D-F)	% impegn. (E=D/C)	% speso (H=G/D)
	(RS) Responsabile di servizio (RP) Responsabile di procedimento										
01041.10.9117	F.P.V. COMPENSI ACCESSORI AL PERSONALE RS: Il Responsabile Settore Finanziario	2021	3.300,00	0,00	3.300,00	0,00	0,00	0,00	3.300,00	0,00	0,00
		2022	3.300,00	0,00	3.300,00	0,00	0,00	0,00	3.300,00	0,00	
		2023	3.300,00	0,00	3.300,00	0,00	0,00	0,00	3.300,00	0,00	
01041.10.9137	F.P.V. IRAP RS: Il Responsabile Settore Finanziario	2021	280,00	0,00	280,00	0,00	0,00	0,00	280,00	0,00	0,00
		2022	280,00	0,00	280,00	0,00	0,00	0,00	280,00	0,00	
		2023	280,00	0,00	280,00	0,00	0,00	0,00	280,00	0,00	
01041.10.9291	FPV - SPESE PER LITI, ARBITRAGGI E RISARCIMENTI, CONSULENZE, COMPENSI AD AVVOCATI E PROCURATORI RS: Il Responsabile Settore Finanziario	2021	0,00	0,00	0,00	0,00	0,00	0,00	0,00	0,00	0,00
		2022	0,00	0,00	0,00	0,00	0,00	0,00	0,00	0,00	
		2023	0,00	0,00	0,00	0,00	0,00	0,00	0,00	0,00	
01051.10.0220	ONERI PER LE ASSICURAZIONI R.C.T. RS: Il Responsabile Settore Finanziario	2021	25.000,00	0,00	25.000,00	22.945,00	0,00	22.945,00	2.055,00	91,78	100,00
		2022	25.000,00	0,00	25.000,00	0,00	0,00	0,00	25.000,00	0,00	
		2023	25.000,00	0,00	25.000,00	0,00	0,00	0,00	25.000,00	0,00	
01051.10.0765	ALTRI ONERI PER LE ASSICURAZIONI RS: Il Responsabile Settore Finanziario	2021	16.000,00	0,00	16.000,00	11.715,80	0,00	11.715,80	4.284,20	73,22	100,00
		2022	16.000,00	0,00	16.000,00	11.715,80	0,00	0,00	4.284,20	73,22	
		2023	16.000,00	0,00	16.000,00	11.715,80	0,00	0,00	4.284,20	73,22	
01061.01.0400	COMPENSI STRAORDINARI AL PERSONALE A TEMPO INDETERMINATO RS: Il Responsabile Settore Finanziario	2021	410,00	0,00	410,00	0,00	0,00	0,00	410,00	0,00	0,00
		2022	410,00	0,00	410,00	0,00	0,00	0,00	410,00	0,00	
		2023	410,00	0,00	410,00	0,00	0,00	0,00	410,00	0,00	
01061.01.0405	STIPENDI AL PERSONALE UFFICIO TECNICO RS: Il Responsabile Settore Finanziario	2021	187.000,00	2.600,00	189.600,00	189.433,26	0,00	189.433,26	166,74	99,91	100,00
		2022	187.000,00	0,00	187.000,00	0,00	0,00	0,00	187.000,00	0,00	
		2023	187.000,00	0,00	187.000,00	0,00	0,00	0,00	187.000,00	0,00	
01061.01.0406	ONERI PER IL PERSONALE UFFICIO TECNICO RS: Il Responsabile Settore Finanziario	2021	61.960,00	12.755,93	74.715,93	65.201,62	0,00	65.201,62	9.514,31	87,27	100,00
		2022	61.900,00	0,00	61.900,00	11.551,52	0,00	0,00	50.348,48	18,66	
		2023	61.900,00	0,00	61.900,00	0,00	0,00	0,00	61.900,00	0,00	
01061.01.0415	COMPENSI ACCESSORI AL PERSONALE RS: Il Responsabile Settore Finanziario	2021	32.150,00	5.515,98	37.665,98	37.492,82	0,00	37.492,82	173,16	99,54	100,00
		2022	32.000,00	0,00	32.000,00	16.673,16	0,00	0,00	15.326,84	52,10	
		2023	32.000,00	0,00	32.000,00	0,00	0,00	0,00	32.000,00	0,00	

Codifica	Descrizione	Anno comp.	previsione (A)	variazioni (C - A)	asestato (C)	impegnato (D)	prenotato (F)	speso (G)	disponibilità (I=C-D-F)	% impegn. (E=D/C)	% speso (H=G/D)
	(RS) Responsabile di servizio (RP) Responsabile di procedimento										
01061.01.0416	COMPENSI AL PERSONALE PER PROGETTAZIONE RS: Il Responsabile Settore Finanziario	2021	10.000,00	29.121,73	39.121,73	7.248,14	0,00	7.248,14	31.873,59	18,53	100,00
		2022	10.000,00	0,00	10.000,00	34.295,02	0,00		-24.295,02	342,95	
		2023	10.000,00	0,00	10.000,00	0,00	0,00		10.000,00	0,00	
01061.02.0417	IRAP RS: Il Responsabile Settore Finanziario	2021	19.415,00	4.408,46	23.823,46	19.788,43	0,00	19.788,43	4.035,03	83,06	100,00
		2022	19.400,00	0,00	19.400,00	4.295,94	0,00		15.104,06	22,14	
		2023	19.400,00	0,00	19.400,00	0,00	0,00		19.400,00	0,00	
01061.03.0123	INDENNITA' E RIMBORSO SPESE PER LE MISSIONI EFFETTUATE DAL PERSONALE RS: Il Responsabile Settore Finanziario	2021	423,00	0,00	423,00	5,00	0,00	5,00	418,00	1,18	100,00
		2022	423,00	0,00	423,00	0,00	0,00		423,00	0,00	
		2023	423,00	0,00	423,00	0,00	0,00		423,00	0,00	
01061.03.0427	ACQUISTI DI CANCELLERIA RS: Il Responsabile Settore Finanziario	2021	500,00	0,00	500,00	473,02	0,00	473,02	26,98	94,60	100,00
		2022	500,00	0,00	500,00	0,00	0,00		500,00	0,00	
		2023	500,00	0,00	500,00	0,00	0,00		500,00	0,00	
01061.03.5862	FONDO PER SERVIZIO MENSA PERSONALE DIPENDENTE RS: Il Responsabile Settore Finanziario	2021	3.800,00	0,00	3.800,00	2.766,19	0,00	2.577,59	1.033,81	72,79	93,18
		2022	3.800,00	0,00	3.800,00	0,00	0,00		3.800,00	0,00	
		2023	3.800,00	0,00	3.800,00	0,00	0,00		3.800,00	0,00	
01061.10.9401	F.P.V. COMPENSI ACCESSORI AL PERSONALE RS: Il Responsabile Settore Finanziario	2021	16.500,00	0,00	16.500,00	0,00	0,00	0,00	16.500,00	0,00	0,00
		2022	16.500,00	0,00	16.500,00	0,00	0,00		16.500,00	0,00	
		2023	16.500,00	0,00	16.500,00	0,00	0,00		16.500,00	0,00	
01061.10.9406	F.P.V. ONERI PER IL PERSONALE UFFICIO TECNICO RS: Il Responsabile Settore Finanziario	2021	3.900,00	0,00	3.900,00	0,00	0,00	0,00	3.900,00	0,00	0,00
		2022	3.900,00	0,00	3.900,00	0,00	0,00		3.900,00	0,00	
		2023	3.900,00	0,00	3.900,00	0,00	0,00		3.900,00	0,00	
01061.10.9407	F.P.V. IRAP RS: Il Responsabile Settore Finanziario	2021	1.400,00	0,00	1.400,00	0,00	0,00	0,00	1.400,00	0,00	0,00
		2022	1.400,00	0,00	1.400,00	0,00	0,00		1.400,00	0,00	
		2023	1.400,00	0,00	1.400,00	0,00	0,00		1.400,00	0,00	
01071.01.0501	COMPENSI AL PERSONALE PER ELEZIONI RS: Il Responsabile Settore Finanziario	2021	5.000,00	0,00	5.000,00	0,00	0,00	0,00	5.000,00	0,00	0,00
		2022	5.000,00	0,00	5.000,00	0,00	0,00		5.000,00	0,00	
		2023	5.000,00	0,00	5.000,00	0,00	0,00		5.000,00	0,00	

Codifica	Descrizione	Anno comp.	previsione (A)	variazioni (C - A)	asestato (C)	impegnato (D)	prenotato (F)	speso (G)	disponibilità (I=C-D-F)	% impegn. (E=D/C)	% speso (H=G/D)
	(RS) Responsabile di servizio (RP) Responsabile di procedimento										
01071.01.0502	ONERI AL PERSONALE PER ELEZIONI	2021	1.200,00	0,00	1.200,00	0,00	0,00	0,00	1.200,00	0,00	0,00
	RS: Il Responsabile Settore Finanziario	2022	1.200,00	0,00	1.200,00	0,00	0,00	0,00	1.200,00	0,00	
		2023	1.200,00	0,00	1.200,00	0,00	0,00	0,00	1.200,00	0,00	
01071.01.0505	STIPENDI AL PERSONALE SERVIZI	2021	80.000,00	200,00	80.200,00	80.117,91	0,00	80.117,91	82,09	99,90	100,00
	DEMOGRAFICI	2022	80.000,00	0,00	80.000,00	0,00	0,00	0,00	80.000,00	0,00	
	RS: Il Responsabile Settore Finanziario	2023	80.000,00	0,00	80.000,00	0,00	0,00	0,00	80.000,00	0,00	
01071.01.0506	ONERI PER IL PERSONALE SERVIZI	2021	25.690,00	180,00	25.870,00	24.876,14	0,00	24.876,14	993,86	96,16	100,00
	DEMOGRAFICI	2022	25.600,00	0,00	25.600,00	1.950,00	0,00	0,00	23.650,00	7,62	
	RS: Il Responsabile Settore Finanziario	2023	25.600,00	0,00	25.600,00	0,00	0,00	0,00	25.600,00	0,00	
01071.01.0515	COMPENSI ACCESSORI AL PERSONALE	2021	8.800,00	1.656,00	10.456,00	9.059,91	0,00	9.059,91	1.396,09	86,65	100,00
	RS: Il Responsabile Settore Finanziario	2022	8.600,00	0,00	8.600,00	8.180,00	0,00	0,00	420,00	95,12	
		2023	8.600,00	0,00	8.600,00	0,00	0,00	0,00	8.600,00	0,00	
01071.02.0503	IRAP SU ELEZIONI	2021	500,00	0,00	500,00	0,00	0,00	0,00	500,00	0,00	0,00
	RS: Il Responsabile Settore Finanziario	2022	500,00	0,00	500,00	0,00	0,00	0,00	500,00	0,00	
		2023	500,00	0,00	500,00	0,00	0,00	0,00	500,00	0,00	
01071.02.0517	IRAP	2021	7.600,00	164,00	7.764,00	7.570,81	0,00	7.570,81	193,19	97,51	100,00
	RS: Il Responsabile Settore Finanziario	2022	7.590,00	0,00	7.590,00	700,00	0,00	0,00	6.890,00	9,22	
		2023	7.590,00	0,00	7.590,00	0,00	0,00	0,00	7.590,00	0,00	
01071.03.0124	INDENNITA' E RIMBORSO SPESE PER LE	2021	177,00	0,00	177,00	0,00	0,00	0,00	177,00	0,00	0,00
	MISSIONI EFFETTUATE DAL PERSONALE	2022	177,00	0,00	177,00	0,00	0,00	0,00	177,00	0,00	
	RS: Il Responsabile Settore Finanziario	2023	177,00	0,00	177,00	0,00	0,00	0,00	177,00	0,00	
01071.03.0529	ACQUISTI CANCELLERIA	2021	300,00	-5,00	295,00	290,01	0,00	290,01	4,99	98,31	100,00
	RS: Il Responsabile Settore Finanziario	2022	300,00	0,00	300,00	0,00	0,00	0,00	300,00	0,00	
		2023	300,00	0,00	300,00	0,00	0,00	0,00	300,00	0,00	
01071.03.5863	FONDO PER SERVIZIO MENSA PERSONALE	2021	200,00	0,00	200,00	106,40	0,00	106,40	93,60	53,20	100,00
	DIPENDENTE	2022	200,00	0,00	200,00	0,00	0,00	0,00	200,00	0,00	
	RS: Il Responsabile Settore Finanziario	2023	200,00	0,00	200,00	0,00	0,00	0,00	200,00	0,00	

Codifica	Descrizione	Anno comp.	previsione (A)	variazioni (C - A)	asestato (C)	impegnato (D)	prenotato (F)	speso (G)	disponibilità (I=C-D-F)	% impegn. (E=D/C)	% speso (H=G/D)
	(RS) Responsabile di servizio (RP) Responsabile di procedimento										
01071.10.9506	F.P.V. ONERI PER IL PERSONALE SERVIZI	2021	1.600,00	0,00	1.600,00	0,00	0,00	0,00	1.600,00	0,00	0,00
	DEMOGRAFICI	2022	1.600,00	0,00	1.600,00	0,00	0,00	0,00	1.600,00	0,00	
	RS: Il Responsabile Settore Finanziario	2023	1.600,00	0,00	1.600,00	0,00	0,00	0,00	1.600,00	0,00	
01071.10.9515	F.P.V. COMPENSI ACCESSORI AL PERSONALE	2021	6.900,00	0,00	6.900,00	0,00	0,00	0,00	6.900,00	0,00	0,00
	RS: Il Responsabile Settore Finanziario	2022	6.900,00	0,00	6.900,00	0,00	0,00	0,00	6.900,00	0,00	
		2023	6.900,00	0,00	6.900,00	0,00	0,00	0,00	6.900,00	0,00	
01071.10.9517	F.P.V. IRAP	2021	590,00	0,00	590,00	0,00	0,00	0,00	590,00	0,00	0,00
	RS: Il Responsabile Settore Finanziario	2022	590,00	0,00	590,00	0,00	0,00	0,00	590,00	0,00	
		2023	590,00	0,00	590,00	0,00	0,00	0,00	590,00	0,00	
01101.03.0430	PRESTAZIONI PROFESSIONALI PER VISITE	2021	100,00	0,00	100,00	0,00	0,00	0,00	100,00	0,00	0,00
	MEDICHE FISCALI	2022	100,00	0,00	100,00	0,00	0,00	0,00	100,00	0,00	
	RS: Il Responsabile Settore Finanziario	2023	100,00	0,00	100,00	0,00	0,00	0,00	100,00	0,00	
01101.10.0377	IVA A DEBITO MENSA AZIENDALE	2021	0,00	0,00	0,00	0,00	0,00	0,00	0,00	0,00	0,00
	RS: Il Responsabile Settore Finanziario	2022	0,00	0,00	0,00	0,00	0,00	0,00	0,00	0,00	
		2023	0,00	0,00	0,00	0,00	0,00	0,00	0,00	0,00	
01111.07.0358	INTERESSI PASSIVI PER ANTICIPAZIONE DI	2021	100,00	0,00	100,00	0,00	0,00	0,00	100,00	0,00	0,00
	TESORERIA	2022	100,00	0,00	100,00	0,00	0,00	0,00	100,00	0,00	
	RS: Il Responsabile Settore Finanziario	2023	100,00	0,00	100,00	0,00	0,00	0,00	100,00	0,00	
01111.07.0359	INTERESSI PASSIVI MUTUO	2021	129,00	0,00	129,00	128,85	0,00	128,85	0,15	99,88	100,00
	RISTRUTTURAZIONE MUNICIPIO	2022	4.632,00	0,00	4.632,00	0,00	0,00	0,00	4.632,00	0,00	
	RS: Il Responsabile Settore Finanziario	2023	4.379,00	0,00	4.379,00	0,00	0,00	0,00	4.379,00	0,00	
01111.07.0362	INTERESSI PASSIVI MUTUO IMPIANTO	2021	1.020,00	0,00	1.020,00	1.017,15	0,00	1.017,15	2,85	99,72	100,00
	RAFFRESCAMENTO MUNICIPIO	2022	987,00	0,00	987,00	0,00	0,00	0,00	987,00	0,00	
	RS: Il Responsabile Settore Finanziario	2023	955,00	0,00	955,00	0,00	0,00	0,00	955,00	0,00	
01111.10.0221	ONERI PER LE ASSICURAZIONI	2021	4.000,00	0,00	4.000,00	3.980,00	0,00	3.980,00	20,00	99,50	100,00
	RS: Il Responsabile Settore Finanziario	2022	4.000,00	0,00	4.000,00	0,00	0,00	0,00	4.000,00	0,00	
		2023	4.000,00	0,00	4.000,00	0,00	0,00	0,00	4.000,00	0,00	

Codifica	Descrizione	Anno comp.	previsione (A)	variazioni (C - A)	asestato (C)	impegnato (D)	prenotato (F)	speso (G)	disponibilità (I=C-D-F)	% impegn. (E=D/C)	% speso (H=G/D)
	(RS) Responsabile di servizio (RP) Responsabile di procedimento										
03011.01.1200	COMPENSI STRAORDINARI AL PERSONALE A TEMPO INDETERMINATO RS: Il Responsabile Settore Finanziario	2021	1.900,00	1.100,38	3.000,38	627,13	0,00	627,13	2.373,25	20,90	100,00
		2022	1.900,00	0,00	1.900,00	84,72	0,00		1.815,28	4,46	
		2023	1.900,00	0,00	1.900,00	0,00	0,00		1.900,00	0,00	
03011.01.1205	STIPENDI AL PERSONALE POLIZIA LOCALE RS: Il Responsabile Settore Finanziario	2021	143.000,00	-14.848,00	128.152,00	118.754,26	0,00	118.754,26	9.397,74	92,67	100,00
		2022	143.000,00	0,00	143.000,00	0,00	0,00		143.000,00	0,00	
		2023	143.000,00	0,00	143.000,00	0,00	0,00		143.000,00	0,00	
03011.01.1206	ONERI PER IL PERSONALE POLIZIA LOCALE RS: Il Responsabile Settore Finanziario	2021	49.450,00	-4.684,41	44.765,59	42.257,69	0,00	42.257,69	2.507,90	94,40	100,00
		2022	49.700,00	-480,00	49.220,00	2.220,00	0,00		47.000,00	4,51	
		2023	49.700,00	0,00	49.700,00	0,00	0,00		49.700,00	0,00	
03011.01.1208	CONTRIBUTI PREVIDENZA COMPLEMENTARE FINANZIATI CON SANZIONI CDS RS: Il Responsabile Settore Finanziario	2021	5.000,00	0,00	5.000,00	3.666,64	0,00	3.666,64	1.333,36	73,33	100,00
		2022	5.000,00	0,00	5.000,00	0,00	0,00		5.000,00	0,00	
		2023	5.000,00	0,00	5.000,00	0,00	0,00		5.000,00	0,00	
03011.01.1215	COMPENSI ACCESSORI AL PERSONALE RS: Il Responsabile Settore Finanziario	2021	28.300,00	0,00	28.300,00	25.223,91	0,00	25.223,91	3.076,09	89,13	100,00
		2022	29.500,00	-2.160,00	27.340,00	9.340,00	0,00		18.000,00	34,16	
		2023	29.500,00	0,00	29.500,00	0,00	0,00		29.500,00	0,00	
03011.02.1217	IRAP RS: Il Responsabile Settore Finanziario	2021	14.875,00	93,53	14.968,53	12.312,05	0,00	12.312,05	2.656,48	82,25	100,00
		2022	15.000,00	-200,00	14.800,00	800,00	0,00		14.000,00	5,41	
		2023	15.000,00	0,00	15.000,00	0,00	0,00		15.000,00	0,00	
03011.03.0125	INDENNITA' E RIMBORSO SPESE PER LE MISSIONI EFFETTUATE DAL PERSONALE RS: Il Responsabile Settore Finanziario	2021	600,00	0,00	600,00	39,90	0,00	39,90	560,10	6,65	100,00
		2022	600,00	0,00	600,00	0,00	0,00		600,00	0,00	
		2023	600,00	0,00	600,00	0,00	0,00		600,00	0,00	
03011.03.1209	ACQUISTI CANCELLERIA RS: Il Responsabile Settore Finanziario	2021	200,00	0,00	200,00	197,71	0,00	197,71	2,29	98,86	100,00
		2022	200,00	0,00	200,00	0,00	0,00		200,00	0,00	
		2023	200,00	0,00	200,00	0,00	0,00		200,00	0,00	
03011.03.1225	SPESE PER IL VESTIARIO DI SERVIZIO AL PERSONALE RS: Il Responsabile Settore Finanziario	2021	3.000,00	2.000,00	5.000,00	4.947,38	0,00	4.947,38	52,62	98,95	100,00
		2022	3.000,00	0,00	3.000,00	0,00	0,00		3.000,00	0,00	
		2023	3.000,00	0,00	3.000,00	0,00	0,00		3.000,00	0,00	

Codifica	Descrizione	Anno comp.	previsione (A)	variazioni (C - A)	assestato (C)	impegnato (D)	prenotato (F)	speso (G)	disponibilità (I=C-D-F)	% impegn. (E=D/C)	% speso (H=G/D)
	(RS) Responsabile di servizio (RP) Responsabile di procedimento										
03011.03.5864	FONDO PER SERVIZIO MENSA PERSONALE DIPENDENTE	2021	500,00	0,00	500,00	236,95	0,00	236,95	263,05	47,39	100,00
	RS: Il Responsabile Settore Finanziario	2022	500,00	0,00	500,00	0,00	0,00		500,00	0,00	
		2023	500,00	0,00	500,00	0,00	0,00		500,00	0,00	
03011.10.1254	PREMI DI ASSICURAZIONE SU AUTOMEZZI	2021	1.000,00	0,00	1.000,00	777,40	0,00	777,40	222,60	77,74	100,00
	RS: Il Responsabile Settore Finanziario	2022	1.000,00	0,00	1.000,00	0,00	0,00		1.000,00	0,00	
		2023	1.000,00	0,00	1.000,00	0,00	0,00		1.000,00	0,00	
03011.10.9206	F.P.V. ONERI PER IL PERSONALE VIGILI URBANI	2021	2.700,00	-480,00	2.220,00	0,00	0,00	0,00	2.220,00	0,00	0,00
	RS: Il Responsabile Settore Finanziario	2022	2.700,00	0,00	2.700,00	0,00	0,00		2.700,00	0,00	
		2023	2.700,00	0,00	2.700,00	0,00	0,00		2.700,00	0,00	
03011.10.9207	F.P.V. IRAP	2021	1.000,00	-200,00	800,00	0,00	0,00	0,00	800,00	0,00	0,00
	RS: Il Responsabile Settore Finanziario	2022	1.000,00	0,00	1.000,00	0,00	0,00		1.000,00	0,00	
		2023	1.000,00	0,00	1.000,00	0,00	0,00		1.000,00	0,00	
03011.10.9214	F.P.V. COMPENSI ACCESSORI AL PERSONALE	2021	11.500,00	-2.160,00	9.340,00	0,00	0,00	0,00	9.340,00	0,00	0,00
	RS: Il Responsabile Settore Finanziario	2022	11.500,00	0,00	11.500,00	0,00	0,00		11.500,00	0,00	
		2023	11.500,00	0,00	11.500,00	0,00	0,00		11.500,00	0,00	
04011.07.1640	INTERESSI PASSIVI SU MUTUI IN AMMORTAMENTO	2021	3.750,00	0,00	3.750,00	3.732,07	0,00	3.732,07	17,93	99,52	100,00
	RS: Il Responsabile Settore Finanziario	2022	2.810,00	0,00	2.810,00	0,00	0,00		2.810,00	0,00	
		2023	1.835,00	0,00	1.835,00	0,00	0,00		1.835,00	0,00	
04021.07.1251	INTERESSI PASSIVI PER AMMORTAMENTO MUTUI DESTINATI A SCUOLE	2021	17.667,00	0,00	17.667,00	17.666,71	0,00	17.666,71	0,29	100,00	100,00
	RS: Il Responsabile Settore Finanziario	2022	17.158,00	0,00	17.158,00	0,00	0,00		17.158,00	0,00	
		2023	16.630,00	0,00	16.630,00	0,00	0,00		16.630,00	0,00	
04061.10.1939	SPESE PER IVA A DEBITO	2021	14.700,00	0,00	14.700,00	11.603,16	0,00	11.603,16	3.096,84	78,93	100,00
	RS: Il Responsabile Settore Finanziario	2022	14.700,00	0,00	14.700,00	0,00	0,00		14.700,00	0,00	
		2023	14.700,00	0,00	14.700,00	0,00	0,00		14.700,00	0,00	
05011.07.0315	INTERESSI PASSIVI PER MUTUI IN AMMORTAMENTO	2021	2.314,00	0,00	2.314,00	2.313,68	0,00	2.313,68	0,32	99,99	100,00
	RS: Il Responsabile Settore Finanziario	2022	2.244,00	0,00	2.244,00	0,00	0,00		2.244,00	0,00	
		2023	2.172,00	0,00	2.172,00	0,00	0,00		2.172,00	0,00	

Codifica	Descrizione	Anno comp.	previsione (A)	variazioni (C - A)	asestato (C)	impegnato (D)	prenotato (F)	speso (G)	disponibilità (I=C-D-F)	% impegn. (E=D/C)	% speso (H=G/D)
	(RS) Responsabile di servizio (RP) Responsabile di procedimento										
05021.01.2207	STIPENDI AL PERSONALE ATTIVITA' CULTURALI	2021	20.500,00	0,00	20.500,00	20.083,74	0,00	20.083,74	416,26	97,97	100,00
	RS: Il Responsabile Settore Finanziario	2022	20.500,00	0,00	20.500,00	0,00	0,00		20.500,00	0,00	
		2023	20.500,00	0,00	20.500,00	0,00	0,00		20.500,00	0,00	
05021.01.2208	ONERI AL PERSONALE ATTIVITA' CULTURALI	2021	6.130,00	148,36	6.278,36	6.265,53	0,00	6.265,53	12,83	99,80	100,00
	RS: Il Responsabile Settore Finanziario	2022	5.880,00	0,00	5.880,00	342,73	0,00		5.537,27	5,83	
		2023	5.880,00	0,00	5.880,00	0,00	0,00		5.880,00	0,00	
05021.01.2214	COMPENSI STRAORDINARI AL PERSONALE A TEMPO INDETERMINATO	2021	400,00	0,00	400,00	138,29	0,00	138,29	261,71	34,57	100,00
	RS: Il Responsabile Settore Finanziario	2022	400,00	0,00	400,00	107,19	0,00		292,81	26,80	
		2023	400,00	0,00	400,00	0,00	0,00		400,00	0,00	
05021.01.2216	COMPENSI ACCESSORI AL PERSONALE	2021	2.930,00	142,81	3.072,81	2.968,83	0,00	2.968,83	103,98	96,62	100,00
	RS: Il Responsabile Settore Finanziario	2022	1.900,00	0,00	1.900,00	1.400,00	0,00		500,00	73,68	
		2023	1.900,00	0,00	1.900,00	0,00	0,00		1.900,00	0,00	
05021.02.2227	IRAP	2021	2.010,00	8,69	2.018,69	1.954,74	0,00	1.954,74	63,95	96,83	100,00
	RS: Il Responsabile Settore Finanziario	2022	1.920,00	0,00	1.920,00	125,00	0,00		1.795,00	6,51	
		2023	1.920,00	0,00	1.920,00	0,00	0,00		1.920,00	0,00	
05021.03.0128	INDENNITA' E RIMBORSO SPESE PER LE MISSIONI EFFETTUATE DAL PERSONALE	2021	97,00	0,00	97,00	0,00	0,00	0,00	97,00	0,00	0,00
	RS: Il Responsabile Settore Finanziario	2022	97,00	0,00	97,00	0,00	0,00		97,00	0,00	
		2023	97,00	0,00	97,00	0,00	0,00		97,00	0,00	
05021.03.1734	SPESE PER FUNZIONAMENTO UFFICIO CULTURA	2021	100,00	0,00	100,00	98,15	0,00	98,15	1,85	98,15	100,00
	RS: Il Responsabile Settore Finanziario	2022	100,00	0,00	100,00	0,00	0,00		100,00	0,00	
		2023	100,00	0,00	100,00	0,00	0,00		100,00	0,00	
05021.03.5868	FONDO PER SERVIZIO MENSA PERSONALE DIPENDENTE	2021	200,00	0,00	200,00	0,00	0,00	0,00	200,00	0,00	0,00
	RS: Il Responsabile Settore Finanziario	2022	200,00	0,00	200,00	0,00	0,00		200,00	0,00	
		2023	200,00	0,00	200,00	0,00	0,00		200,00	0,00	
05021.07.2280	INTERESSI PASSIVI SU MUTUI IN AMMORTAMENTO	2021	3.750,00	0,00	3.750,00	3.732,06	0,00	3.732,06	17,94	99,52	100,00
	RS: Il Responsabile Settore Finanziario	2022	3.750,00	0,00	3.750,00	0,00	0,00		3.750,00	0,00	
		2023	3.750,00	0,00	3.750,00	0,00	0,00		3.750,00	0,00	

Codifica	Descrizione	Anno comp.	previsione (A)	variazioni (C - A)	asestato (C)	impegnato (D)	prenotato (F)	speso (G)	disponibilità (I=C-D-F)	% impegn. (E=D/C)	% speso (H=G/D)
	(RS) Responsabile di servizio (RP) Responsabile di procedimento										
05021.10.2472	IVA A DEBITO SU ATTIVITA' CULTURALI	2021	0,00	0,00	0,00	0,00	0,00	0,00	0,00	0,00	0,00
	RS: Il Responsabile Settore Finanziario	2022	0,00	0,00	0,00	0,00	0,00	0,00	0,00	0,00	
		2023	0,00	0,00	0,00	0,00	0,00	0,00	0,00	0,00	
05021.10.9201	F.P.V. COMPENSI ACCESSORI AL PERSONALE	2021	1.400,00	0,00	1.400,00	0,00	0,00	0,00	1.400,00	0,00	0,00
	RS: Il Responsabile Settore Finanziario	2022	1.400,00	0,00	1.400,00	0,00	0,00	0,00	1.400,00	0,00	
		2023	1.400,00	0,00	1.400,00	0,00	0,00	0,00	1.400,00	0,00	
05021.10.9228	F.P.V. ONERI AL PERSONALE ATTIVITA' CULTURALI	2021	330,00	0,00	330,00	0,00	0,00	0,00	330,00	0,00	0,00
	RS: Il Responsabile Settore Finanziario	2022	330,00	0,00	330,00	0,00	0,00	0,00	330,00	0,00	
		2023	330,00	0,00	330,00	0,00	0,00	0,00	330,00	0,00	
05021.10.9247	F.P.V. IRAP	2021	120,00	0,00	120,00	0,00	0,00	0,00	120,00	0,00	0,00
	RS: Il Responsabile Settore Finanziario	2022	120,00	0,00	120,00	0,00	0,00	0,00	120,00	0,00	
		2023	120,00	0,00	120,00	0,00	0,00	0,00	120,00	0,00	
06011.10.4234	IVA A DEBITO IMPIANTI SPORTIVI	2021	26.500,00	0,00	26.500,00	3.189,10	0,00	3.189,10	23.310,90	12,03	100,00
	RS: Il Responsabile Settore Finanziario	2022	26.500,00	0,00	26.500,00	0,00	0,00	0,00	26.500,00	0,00	
		2023	26.500,00	0,00	26.500,00	0,00	0,00	0,00	26.500,00	0,00	
09021.07.2670	SPESE GESTIONE FONDO ANTICIPAZIONE	2021	66,00	0,00	66,00	0,00	0,00	0,00	66,00	0,00	0,00
	RS: Il Responsabile Settore Finanziario	2022	1.772,00	0,00	1.772,00	0,00	0,00	0,00	1.772,00	0,00	
		2023	1.695,00	0,00	1.695,00	0,00	0,00	0,00	1.695,00	0,00	
09031.04.3734	SOSTEGNO TARI CONNESSO EMERGENZA SANITARIA COVID-19	2021	0,00	52.968,00	52.968,00	28.452,84	0,00	28.452,84	24.515,16	53,72	100,00
	RS: Il Responsabile Settore Finanziario	2022	0,00	0,00	0,00	0,00	0,00	0,00	0,00	0,00	
		2023	0,00	0,00	0,00	0,00	0,00	0,00	0,00	0,00	
09041.07.3265	INTERESSI PASSIVI PER MUTUI IN AMMORTAMENTO (OPERE FOGNATURA)	2021	2.173,00	0,00	2.173,00	2.172,64	0,00	2.172,64	0,36	99,98	100,00
	RS: Il Responsabile Settore Finanziario	2022	2.106,00	0,00	2.106,00	0,00	0,00	0,00	2.106,00	0,00	
		2023	2.037,00	0,00	2.037,00	0,00	0,00	0,00	2.037,00	0,00	
09041.10.3275	SPESE PER IL SERVIZIO FOGNATURA	2021	1.000,00	5.970,00	6.970,00	6.924,77	0,00	5.976,37	45,23	99,35	86,30
	RS: Il Responsabile Settore Finanziario	2022	1.000,00	0,00	1.000,00	0,00	0,00	0,00	1.000,00	0,00	
		2023	1.000,00	0,00	1.000,00	0,00	0,00	0,00	1.000,00	0,00	

Codifica	Descrizione	Anno comp.	previsione (A)	variazioni (C - A)	asestato (C)	impegnato (D)	prenotato (F)	speso (G)	disponibilità (I=C-D-F)	% impegn. (E=D/C)	% speso (H=G/D)
	(RS) Responsabile di servizio (RP) Responsabile di procedimento										
10051.01.4700	COMPENSI STRAORDINARI AL PERSONALE A TEMPO INDETERMINATO RS: Il Responsabile Settore Finanziario	2021	1.790,00	0,00	1.790,00	463,17	0,00	463,17	1.326,83	25,87	100,00
		2022	1.790,00	0,00	1.790,00	500,00	0,00	0,00	1.290,00	27,93	
		2023	1.790,00	0,00	1.790,00	0,00	0,00	0,00	1.790,00	0,00	
10051.01.4705	STIPENDI AL PERSONALE OPERAI RS: Il Responsabile Settore Finanziario	2021	63.000,00	-5.000,00	58.000,00	54.150,60	0,00	54.150,60	3.849,40	93,36	100,00
		2022	63.000,00	0,00	63.000,00	0,00	0,00	0,00	63.000,00	0,00	
		2023	63.000,00	0,00	63.000,00	0,00	0,00	0,00	63.000,00	0,00	
10051.01.4706	ONERI PER IL PERSONALE OPERAI RS: Il Responsabile Settore Finanziario	2021	22.630,00	0,00	22.630,00	18.945,92	0,00	18.945,92	3.684,08	83,72	100,00
		2022	22.500,00	-200,00	22.300,00	2.010,65	0,00	0,00	20.289,35	9,02	
		2023	22.500,00	0,00	22.500,00	0,00	0,00	0,00	22.500,00	0,00	
10051.01.4715	COMPENSI ACCESSORI AL PERSONALE RS: Il Responsabile Settore Finanziario	2021	9.850,00	0,00	9.850,00	9.434,97	0,00	9.434,97	415,03	95,79	100,00
		2022	9.400,00	-900,00	8.500,00	7.985,95	0,00	0,00	514,05	93,95	
		2023	9.400,00	0,00	9.400,00	0,00	0,00	0,00	9.400,00	0,00	
10051.02.4717	IRAP RS: Il Responsabile Settore Finanziario	2021	6.580,00	0,00	6.580,00	5.385,15	0,00	5.385,15	1.194,85	81,84	100,00
		2022	6.530,00	-60,00	6.470,00	723,80	0,00	0,00	5.746,20	11,19	
		2023	6.530,00	0,00	6.530,00	0,00	0,00	0,00	6.530,00	0,00	
10051.03.4725	SPESE PER IL VESTIARIO DI SERVIZIO AL PERSONALE RS: Il Responsabile Settore Finanziario	2021	1.800,00	0,00	1.800,00	958,76	0,00	904,90	841,24	53,26	94,38
		2022	1.800,00	0,00	1.800,00	0,00	0,00	0,00	1.800,00	0,00	
		2023	1.800,00	0,00	1.800,00	0,00	0,00	0,00	1.800,00	0,00	
10051.03.5869	FONDO PER SERVIZIO MENSA PERSONALE DIPENDENTE RS: Il Responsabile Settore Finanziario	2021	2.200,00	0,00	2.200,00	1.005,89	0,00	933,35	1.194,11	45,72	92,79
		2022	2.200,00	0,00	2.200,00	0,00	0,00	0,00	2.200,00	0,00	
		2023	2.200,00	0,00	2.200,00	0,00	0,00	0,00	2.200,00	0,00	
10051.07.4803	INTERESSI PASSIVI MUTUI ISTITUTI PRIVATI RS: Il Responsabile Settore Finanziario	2021	230,00	0,00	230,00	0,00	0,00	0,00	230,00	0,00	0,00
		2022	146,00	0,00	146,00	0,00	0,00	0,00	146,00	0,00	
		2023	65,00	0,00	65,00	0,00	0,00	0,00	65,00	0,00	
10051.07.4804	INTERESSI PASSIVI MUTUO OPERE VIABILITA' RS: Il Responsabile Settore Finanziario	2021	5.740,00	0,00	5.740,00	5.739,03	0,00	5.739,03	0,97	99,98	100,00
		2022	19.223,00	0,00	19.223,00	0,00	0,00	0,00	19.223,00	0,00	
		2023	18.364,00	0,00	18.364,00	0,00	0,00	0,00	18.364,00	0,00	

Codifica	Descrizione	Anno comp.	previsione (A)	variazioni (C - A)	asestato (C)	impegnato (D)	prenotato (F)	speso (G)	disponibilità (I=C-D-F)	% impegn. (E=D/C)	% speso (H=G/D)
	(RS) Responsabile di servizio (RP) Responsabile di procedimento										
10051.07.4805	INTERESSI PASSIVI PER MUTUI IN	2021	317,00	0,00	317,00	316,36	0,00	316,36	0,64	99,80	100,00
	AMMORTAMENTO M.E.F.	2022	0,00	0,00	0,00	0,00	0,00	0,00	0,00	0,00	
	RS: Il Responsabile Settore Finanziario	2023	0,00	0,00	0,00	0,00	0,00	0,00	0,00	0,00	
10051.10.4747	PREMI DI ASSICURAZIONE SU AUTOMEZZI	2021	2.500,00	0,00	2.500,00	1.954,90	0,00	1.954,90	545,10	78,20	100,00
	RS: Il Responsabile Settore Finanziario	2022	2.500,00	0,00	2.500,00	0,00	0,00	2.500,00	2.500,00	0,00	
		2023	2.500,00	0,00	2.500,00	0,00	0,00	2.500,00	2.500,00	0,00	
10051.10.9701	F.P.V. COMPENSI STRAORDINARI AL	2021	500,00	0,00	500,00	0,00	0,00	0,00	500,00	0,00	0,00
	PERSONALE OPERAI	2022	500,00	0,00	500,00	0,00	0,00	500,00	500,00	0,00	
	RS: Il Responsabile Settore Finanziario	2023	500,00	0,00	500,00	0,00	0,00	500,00	500,00	0,00	
10051.10.9706	F.P.V. ONERI PER IL PERSONALE OPERAI	2021	1.500,00	-200,00	1.300,00	0,00	0,00	0,00	1.300,00	0,00	0,00
	RS: Il Responsabile Settore Finanziario	2022	1.500,00	0,00	1.500,00	0,00	0,00	1.500,00	1.500,00	0,00	
		2023	1.500,00	0,00	1.500,00	0,00	0,00	1.500,00	1.500,00	0,00	
10051.10.9715	F.P.V. COMPENSI ACCESSORI AL PERSONALE	2021	5.900,00	-900,00	5.000,00	0,00	0,00	0,00	5.000,00	0,00	0,00
	RS: Il Responsabile Settore Finanziario	2022	5.900,00	0,00	5.900,00	0,00	0,00	5.900,00	5.900,00	0,00	
		2023	5.900,00	0,00	5.900,00	0,00	0,00	5.900,00	5.900,00	0,00	
10051.10.9717	F.P.V. IRAP	2021	530,00	-60,00	470,00	0,00	0,00	0,00	470,00	0,00	0,00
	RS: Il Responsabile Settore Finanziario	2022	530,00	0,00	530,00	0,00	0,00	530,00	530,00	0,00	
		2023	530,00	0,00	530,00	0,00	0,00	530,00	530,00	0,00	
12021.07.4675	INTERESSI PASSIVI SU MUTUI IN AMM.TO	2021	3.593,00	0,00	3.593,00	3.592,12	0,00	3.592,12	0,88	99,98	100,00
	RS: Il Responsabile Settore Finanziario	2022	3.489,00	0,00	3.489,00	0,00	0,00	3.489,00	3.489,00	0,00	
		2023	3.382,00	0,00	3.382,00	0,00	0,00	3.382,00	3.382,00	0,00	
12031.07.4677	INTERESSI PASSIVI SU MUTUO IN	2021	24.143,00	0,00	24.143,00	24.142,76	0,00	24.142,76	0,24	100,00	100,00
	AMMORTAMENTO C.D.I.	2022	23.396,00	0,00	23.396,00	0,00	0,00	23.396,00	23.396,00	0,00	
	RS: Il Responsabile Settore Finanziario	2023	22.625,00	0,00	22.625,00	0,00	0,00	22.625,00	22.625,00	0,00	
12031.10.4483	IVA A DEBITO (SERVIZIO RILEVANTE AI FINI	2021	5.000,00	0,00	5.000,00	5.000,00	0,00	5.000,00	0,00	100,00	100,00
	IVA)	2022	5.000,00	0,00	5.000,00	0,00	0,00	5.000,00	5.000,00	0,00	
	RS: Il Responsabile Settore Finanziario	2023	5.000,00	0,00	5.000,00	0,00	0,00	5.000,00	5.000,00	0,00	

Codifica	Descrizione	Anno comp.	previsione (A)	variazioni (C - A)	assestato (C)	impegnato (D)	prenotato (F)	speso (G)	disponibilità (I=C-D-F)	% impegn. (E=D/C)	% speso (H=G/D)
	(RS) Responsabile di servizio (RP) Responsabile di procedimento										
12071.01.4405	STIPENDI AL PERSONALE SERVIZI SOCIALI	2021	92.000,00	-24.200,00	67.800,00	63.976,48	0,00	63.976,48	3.823,52	94,36	100,00
	RS: Il Responsabile Settore Finanziario	2022	92.000,00	0,00	92.000,00	0,00	0,00	92.000,00	0,00	0,00	
		2023	92.000,00	0,00	92.000,00	0,00	0,00	92.000,00	0,00	0,00	
12071.01.4406	ONERI PER IL PERSONALE SERVIZI SOCIALI	2021	29.640,00	-4.678,98	24.961,02	18.852,08	0,00	18.852,08	6.108,94	75,53	100,00
	RS: Il Responsabile Settore Finanziario	2022	30.600,00	-500,00	30.100,00	1.100,00	0,00	29.000,00	3,65		
		2023	30.600,00	0,00	30.600,00	0,00	0,00	30.600,00	0,00		
12071.01.4415	COMPENSI ACCESSORI AL PERSONALE	2021	14.000,00	-4.176,56	9.823,44	4.459,50	0,00	4.459,50	5.363,94	45,40	100,00
	RS: Il Responsabile Settore Finanziario	2022	18.300,00	-2.600,00	15.700,00	4.400,00	0,00	11.300,00	28,02		
		2023	18.300,00	0,00	18.300,00	0,00	0,00	18.300,00	0,00		
12071.02.4417	IRAP	2021	9.030,00	39,75	9.069,75	5.913,94	0,00	5.913,94	3.155,81	65,20	100,00
	RS: Il Responsabile Settore Finanziario	2022	9.380,00	-200,00	9.180,00	380,00	0,00	8.800,00	4,14		
		2023	9.380,00	0,00	9.380,00	0,00	0,00	9.380,00	0,00		
12071.03.0127	INDENNITA' E RIMBORSO SPESE PER LE MISSIONI EFFETTUATE DAL PERSONALE	2021	100,00	0,00	100,00	63,00	0,00	51,10	37,00	63,00	81,11
	RS: Il Responsabile Settore Finanziario	2022	100,00	0,00	100,00	0,00	0,00	100,00	0,00		
		2023	100,00	0,00	100,00	0,00	0,00	100,00	0,00		
12071.03.4425	ACQUISTI CANCELLERIA	2021	300,00	0,00	300,00	297,30	0,00	297,30	2,70	99,10	100,00
	RS: Il Responsabile Settore Finanziario	2022	300,00	0,00	300,00	0,00	0,00	300,00	0,00		
		2023	300,00	0,00	300,00	0,00	0,00	300,00	0,00		
12071.03.5870	FONDO PER SERVIZIO MENSA PERSONALE DIPENDENTE	2021	400,00	0,00	400,00	203,13	0,00	164,44	196,87	50,78	80,95
	RS: Il Responsabile Settore Finanziario	2022	400,00	0,00	400,00	0,00	0,00	400,00	0,00		
		2023	400,00	0,00	400,00	0,00	0,00	400,00	0,00		
12071.10.4447	PREMI DI ASSICURAZIONE SU AUTOMEZZI	2021	2.000,00	0,00	2.000,00	1.774,25	0,00	1.774,25	225,75	88,71	100,00
	RS: Il Responsabile Settore Finanziario	2022	2.000,00	0,00	2.000,00	0,00	0,00	2.000,00	0,00		
		2023	2.000,00	0,00	2.000,00	0,00	0,00	2.000,00	0,00		
12071.10.9445	F.P.V. COMPENSI ACCESSORI AL PERSONALE	2021	7.000,00	-2.600,00	4.400,00	0,00	0,00	0,00	4.400,00	0,00	0,00
	RS: Il Responsabile Settore Finanziario	2022	7.000,00	0,00	7.000,00	0,00	0,00	7.000,00	0,00		
		2023	7.000,00	0,00	7.000,00	0,00	0,00	7.000,00	0,00		

Codifica	Descrizione	Anno comp.	previsione (A)	variazioni (C - A)	assestato (C)	impegnato (D)	prenotato (F)	speso (G)	disponibilità (I=C-D-F)	% impegn. (E=D/C)	% speso (H=G/D)
	(RS) Responsabile di servizio (RP) Responsabile di procedimento										
12071.10.9446	F.P.V. ONERI PER IL PERSONALE SRVIZI SOCIALI	2021	1.600,00	-500,00	1.100,00	0,00	0,00	0,00	1.100,00	0,00	0,00
	RS: Il Responsabile Settore Finanziario	2022	1.600,00	0,00	1.600,00	0,00	0,00	0,00	1.600,00	0,00	
		2023	1.600,00	0,00	1.600,00	0,00	0,00	0,00	1.600,00	0,00	
12071.10.9447	F.P.V. IRAP	2021	580,00	-200,00	380,00	0,00	0,00	0,00	380,00	0,00	0,00
	RS: Il Responsabile Settore Finanziario	2022	580,00	0,00	580,00	0,00	0,00	0,00	580,00	0,00	
		2023	580,00	0,00	580,00	0,00	0,00	0,00	580,00	0,00	
12081.03.4648	SPESE PER SERVIZIO CIVILE VOLONTARIO	2021	6.100,00	0,00	6.100,00	2.257,00	0,00	1.159,00	3.843,00	37,00	51,35
	RS: Il Responsabile Settore Finanziario	2022	6.100,00	0,00	6.100,00	0,00	0,00	0,00	6.100,00	0,00	
		2023	6.100,00	0,00	6.100,00	0,00	0,00	0,00	6.100,00	0,00	
12091.07.3056	INTERESSI PASSIVI SU MUTUI IN AMMORTAMENTO	2021	7.773,00	0,00	7.773,00	7.772,16	0,00	7.772,16	0,84	99,99	100,00
	RS: Il Responsabile Settore Finanziario	2022	7.549,00	0,00	7.549,00	0,00	0,00	0,00	7.549,00	0,00	
		2023	7.316,00	0,00	7.316,00	0,00	0,00	0,00	7.316,00	0,00	
12091.10.3032	IVA A DEBITO PER IMPIANTO ILLUMINAZIONE VOTIVA (SERVIZIO RILEVANTE AI FINI IVA)	2021	4.500,00	0,00	4.500,00	4.156,93	0,00	4.156,93	343,07	92,38	100,00
	RS: Il Responsabile Settore Finanziario	2022	4.500,00	0,00	4.500,00	0,00	0,00	0,00	4.500,00	0,00	
		2023	4.500,00	0,00	4.500,00	0,00	0,00	0,00	4.500,00	0,00	
14021.03.5880	ATTIVITA' INTEGRATIVE DEL MERCATO SETTIMANALE	2021	19.520,00	0,00	19.520,00	14.640,00	0,00	0,00	4.880,00	75,00	0,00
	RS: Il Responsabile Settore Finanziario	2022	19.520,00	0,00	19.520,00	0,00	0,00	0,00	19.520,00	0,00	
		2023	19.520,00	0,00	19.520,00	0,00	0,00	0,00	19.520,00	0,00	
14021.10.5881	IVA A DEBITO ATTIVITA' INTEGRATIVE MERCATO SETTIMANALE	2021	3.800,00	0,00	3.800,00	105,60	0,00	105,60	3.694,40	2,78	100,00
	RS: Il Responsabile Settore Finanziario	2022	3.800,00	0,00	3.800,00	0,00	0,00	0,00	3.800,00	0,00	
		2023	3.800,00	0,00	3.800,00	0,00	0,00	0,00	3.800,00	0,00	
17011.10.5885	IVA A DEBITO PER IL SERVIZIO GAS	2021	35.128,00	0,00	35.128,00	35.127,84	0,00	35.127,84	0,16	100,00	100,00
	RS: Il Responsabile Settore Finanziario	2022	35.128,00	0,00	35.128,00	0,00	0,00	0,00	35.128,00	0,00	
		2023	35.128,00	0,00	35.128,00	0,00	0,00	0,00	35.128,00	0,00	
20011.10.5810	FONDO DI RISERVA	2021	25.000,00	-12.915,00	12.085,00	0,00	0,00	0,00	12.085,00	0,00	0,00
	RS: Il Responsabile Settore Finanziario	2022	25.000,00	0,00	25.000,00	0,00	0,00	0,00	25.000,00	0,00	
		2023	25.000,00	0,00	25.000,00	0,00	0,00	0,00	25.000,00	0,00	

Codifica	Descrizione	Anno comp.	previsione (A)	variazioni (C - A)	asestato (C)	impegnato (D)	prenotato (F)	speso (G)	disponibilità (I=C-D-F)	% impegn. (E=D/C)	% speso (H=G/D)
	(RS) Responsabile di servizio (RP) Responsabile di procedimento										
20011.10.5811	FONDO RISERVA SPESE NON PREVEDIBILI	2021	9.000,00	0,00	9.000,00	0,00	0,00	0,00	9.000,00	0,00	0,00
	RS: Il Responsabile Settore Finanziario	2022	9.000,00	0,00	9.000,00	0,00	0,00		9.000,00	0,00	
		2023	9.000,00	0,00	9.000,00	0,00	0,00		9.000,00	0,00	
20011.10.5812	FONDO RISERVA DI CASSA	2021	0,00	0,00	0,00	0,00	0,00	0,00	0,00	0,00	0,00
	RS: Il Responsabile Settore Finanziario	2022	0,00	0,00	0,00	0,00	0,00		0,00	0,00	
		2023	0,00	0,00	0,00	0,00	0,00		0,00	0,00	
20021.10.5800	FONDO CREDITI DUBBIA ESIGIBILITA'	2021	376.000,00	0,00	376.000,00	0,00	0,00	0,00	376.000,00	0,00	0,00
	RS: Il Responsabile Settore Finanziario	2022	377.400,00	0,00	377.400,00	0,00	0,00		377.400,00	0,00	
		2023	377.500,00	0,00	377.500,00	0,00	0,00		377.500,00	0,00	
20022.05.5900	FONDO CREDITI DUBBIA ESIGIBILITA'	2021	0,00	0,00	0,00	0,00	0,00	0,00	0,00	0,00	0,00
	C/CAPITALE	2022	0,00	0,00	0,00	0,00	0,00		0,00	0,00	
	RS: Il Responsabile Settore Finanziario	2023	0,00	0,00	0,00	0,00	0,00		0,00	0,00	
20031.10.0013	FONDO SPESE PER INDENNITA' DI FINE	2021	2.510,00	0,00	2.510,00	0,00	0,00	0,00	2.510,00	0,00	0,00
	MANDATO	2022	2.510,00	0,00	2.510,00	0,00	0,00		2.510,00	0,00	
	RS: Il Responsabile Settore Finanziario	2023	2.510,00	0,00	2.510,00	0,00	0,00		2.510,00	0,00	
20031.10.5821	FONDO RINNOVI CONTRATTUALI	2021	6.000,00	0,00	6.000,00	0,00	0,00	0,00	6.000,00	0,00	0,00
	RS: Il Responsabile Settore Finanziario	2022	6.000,00	0,00	6.000,00	0,00	0,00		6.000,00	0,00	
		2023	6.000,00	0,00	6.000,00	0,00	0,00		6.000,00	0,00	
50024.02.1049	RIMBORSO ANTICIPAZIONE SU RISORSE	2021	65.000,00	0,00	65.000,00	0,00	0,00	0,00	65.000,00	0,00	0,00
	FONDO DEMOLIZIONE OPERE ABUSIVE	2022	0,00	0,00	0,00	0,00	0,00		0,00	0,00	
	RS: Il Responsabile Settore Finanziario	2023	0,00	0,00	0,00	0,00	0,00		0,00	0,00	
50024.03.1050	QUOTE DI CAPITALE PER AMMORTAMENTO DI	2021	63.822,00	0,00	63.822,00	63.821,65	0,00	63.821,65	0,35	100,00	100,00
	MUTUI PER INVESTIMENTI	2022	144.372,00	0,00	144.372,00	0,00	0,00		144.372,00	0,00	
	RS: Il Responsabile Settore Finanziario	2023	147.326,00	0,00	147.326,00	0,00	0,00		147.326,00	0,00	
50024.03.1052	QUOTA CAPITALE PER AMMORTAMENTO	2021	56.253,00	0,00	56.253,00	56.252,61	0,00	56.252,61	0,39	100,00	100,00
	MUTUI GESTIONE TESORO	2022	48.300,00	0,00	48.300,00	0,00	0,00		48.300,00	0,00	
	RS: Il Responsabile Settore Finanziario	2023	48.347,00	0,00	48.347,00	0,00	0,00		48.347,00	0,00	

Codifica	Descrizione	Anno comp.	previsione (A)	variazioni (C - A)	asestato (C)	impegnato (D)	prenotato (F)	speso (G)	disponibilità (I=C-D-F)	% impegn. (E=D/C)	% speso (H=G/D)
	(RS) Responsabile di servizio (RP) Responsabile di procedimento										
50024.03.1053	QUOTA CAPITALE PER AMMORTAMENTO	2021	46.333,00	0,00	46.333,00	46.332,02	0,00	46.332,02	0,98	100,00	100,00
	MUTUI REGIONE LOMBARDIA	2022	46.333,00	0,00	46.333,00	0,00	0,00	46.333,00	0,00		
	RS: Il Responsabile Settore Finanziario	2023	46.333,00	0,00	46.333,00	0,00	0,00	46.333,00	0,00		
50024.03.1054	QUOTA CAPITALE PER AMMORTAMENTO	2021	8.000,00	0,00	8.000,00	8.000,00	0,00	8.000,00	0,00	100,00	100,00
	MUTUI ISTITUTO CREDITO SPORTIVO	2022	8.000,00	0,00	8.000,00	0,00	0,00	8.000,00	0,00		
	RS: Il Responsabile Settore Finanziario	2023	8.000,00	0,00	8.000,00	0,00	0,00	8.000,00	0,00		
50024.03.1055	QUOTA CAPITALE PER AMMORTAMENTO	2021	72.828,00	0,00	72.828,00	72.827,84	0,00	72.827,84	0,16	100,00	100,00
	MUTUI ISTITUTI PRIVATI	2022	76.184,00	0,00	76.184,00	0,00	0,00	76.184,00	0,00		
	RS: Il Responsabile Settore Finanziario	2023	79.707,00	0,00	79.707,00	0,00	0,00	79.707,00	0,00		
60015.01.1040	RESTITUZIONE ANTICIPAZIONE DI TESORERIA	2021	100.000,00	0,00	100.000,00	0,00	0,00	0,00	100.000,00	0,00	0,00
	RS: Il Responsabile Settore Finanziario	2022	100.000,00	0,00	100.000,00	0,00	0,00	100.000,00	0,00		
		2023	100.000,00	0,00	100.000,00	0,00	0,00	100.000,00	0,00		
99017.01.1001	VERSAMENTO RITENUTA 4% SU CONTRIBUTI PUBBLICI	2021	10.000,00	0,00	10.000,00	2.720,83	0,00	2.720,83	7.279,17	27,21	100,00
	RS: Il Responsabile Settore Finanziario	2022	10.000,00	0,00	10.000,00	0,00	0,00	10.000,00	0,00		
		2023	10.000,00	0,00	10.000,00	0,00	0,00	10.000,00	0,00		
99017.01.1051	VERSAMENTO DELLE RITENUTE ERARIALI PERSONALE DIPENDENTE	2021	204.000,00	0,00	204.000,00	188.612,83	0,00	188.612,83	15.387,17	92,46	100,00
	RS: Il Responsabile Settore Finanziario	2022	204.000,00	0,00	204.000,00	0,00	0,00	204.000,00	0,00		
		2023	204.000,00	0,00	204.000,00	0,00	0,00	204.000,00	0,00		
99017.01.1059	VERSAMENTO DELLE RITENUTE PREVIDENZIALI ED ASSISTENZIALI	2021	10.000,00	0,00	10.000,00	0,00	0,00	0,00	10.000,00	0,00	0,00
	RS: Il Responsabile Settore Finanziario	2022	10.000,00	0,00	10.000,00	0,00	0,00	10.000,00	0,00		
		2023	10.000,00	0,00	10.000,00	0,00	0,00	10.000,00	0,00		
99017.01.1060	VERSAMENTO DELLE RITENUTE PREVIDENZIALI ED ASSISTENZIALI PER IL PERSONALE	2021	100.000,00	0,00	100.000,00	86.405,74	0,00	86.405,74	13.594,26	86,41	100,00
	RS: Il Responsabile Settore Finanziario	2022	100.000,00	0,00	100.000,00	0,00	0,00	100.000,00	0,00		
		2023	100.000,00	0,00	100.000,00	0,00	0,00	100.000,00	0,00		
99017.01.1063	ANTICIPAZIONE DI FONDI PER IL SERVIZIO DI ECONOMATO	2021	6.000,00	0,00	6.000,00	2.544,08	0,00	2.544,08	3.455,92	42,40	100,00
	RS: Il Responsabile Settore Finanziario	2022	6.000,00	0,00	6.000,00	0,00	0,00	6.000,00	0,00		
		2023	6.000,00	0,00	6.000,00	0,00	0,00	6.000,00	0,00		

Codifica	Descrizione	Anno comp.	previsione (A)	variazioni (C - A)	asestato (C)	impegnato (D)	prenotato (F)	speso (G)	disponibilità (I=C-D-F)	% impegn. (E=D/C)	% speso (H=G/D)
	(RS) Responsabile di servizio (RP) Responsabile di procedimento										
99017.01.1065	CESSIONE STIPENDIO	2021	5.000,00	1.500,00	6.500,00	6.259,46	0,00	6.259,46	240,54	96,30	100,00
	RS: Il Responsabile Settore Finanziario	2022	5.000,00	0,00	5.000,00	0,00	0,00		5.000,00	0,00	
		2023	5.000,00	0,00	5.000,00	0,00	0,00		5.000,00	0,00	
99017.01.1071	VERSAMENTO DELLE RITENUTE ERARIALI	2021	30.000,00	0,00	30.000,00	31.618,14	0,00	31.618,14	-1.618,14	105,39	100,00
	LAVORO AUTONOMO	2022	30.000,00	0,00	30.000,00	0,00	0,00		30.000,00	0,00	
	RS: Il Responsabile Settore Finanziario	2023	30.000,00	0,00	30.000,00	0,00	0,00		30.000,00	0,00	
99017.01.1073	VERSAMENTO ALTRE RITENUTE DIPENDENTE	2021	2.000,00	0,00	2.000,00	1.567,64	0,00	1.567,64	432,36	78,38	100,00
	- QUOTE SINDACALI -	2022	2.000,00	0,00	2.000,00	0,00	0,00		2.000,00	0,00	
	RS: Il Responsabile Settore Finanziario	2023	2.000,00	0,00	2.000,00	0,00	0,00		2.000,00	0,00	
99017.01.1074	VERSAMENTO IVA PER SPLIT PAYMENT	2021	380.000,00	0,00	380.000,00	379.178,85	0,00	379.178,85	821,15	99,78	100,00
	RS: Il Responsabile Settore Finanziario	2022	380.000,00	0,00	380.000,00	0,00	0,00		380.000,00	0,00	
		2023	380.000,00	0,00	380.000,00	0,00	0,00		380.000,00	0,00	
99017.01.1075	SPESE NON ANDATE A BUON FINE	2021	44.000,00	0,00	44.000,00	2.313,48	0,00	2.248,48	41.686,52	5,26	97,19
	RS: Il Responsabile Settore Finanziario	2022	44.000,00	0,00	44.000,00	0,00	0,00		44.000,00	0,00	
		2023	44.000,00	0,00	44.000,00	0,00	0,00		44.000,00	0,00	
99017.01.1076	UTILIZZO INCASSI VINCOLATI AI SENSI	2021	10.000,00	0,00	10.000,00	0,00	0,00	0,00	10.000,00	0,00	0,00
	DELL'ART. 195 TUEL	2022	10.000,00	0,00	10.000,00	0,00	0,00		10.000,00	0,00	
	RS: Il Responsabile Settore Finanziario	2023	10.000,00	0,00	10.000,00	0,00	0,00		10.000,00	0,00	
99017.02.1062	SERVIZI PER CONTO DI TERZI	2021	10.000,00	0,00	10.000,00	1.425,00	0,00	1.425,00	8.575,00	14,25	100,00
	RS: Il Responsabile Settore Finanziario	2022	10.000,00	0,00	10.000,00	0,00	0,00		10.000,00	0,00	
		2023	10.000,00	0,00	10.000,00	0,00	0,00		10.000,00	0,00	
99017.02.3732	TRIBUTO PROVINCIALE T.A.R.I.	2021	22.000,00	0,00	22.000,00	735,38	0,00	641,23	21.264,62	3,34	87,20
	RS: Il Responsabile Settore Finanziario	2022	22.000,00	0,00	22.000,00	0,00	0,00		22.000,00	0,00	
		2023	22.000,00	0,00	22.000,00	0,00	0,00		22.000,00	0,00	

Codifica	Descrizione	Anno comp.	previsione (A)	variazioni (C - A)	asestato (C)	impegnato (D)	prenotato (F)	speso (G)	disponibilità (I=C-D-F)	% impegn. (E=D/C)	% speso (H=G/D)
	(RS) Responsabile di servizio (RP) Responsabile di procedimento										
TOTALE GENERALE DELLE SPESE		2021	5.243.447,00	325.216,24	5.568.663,24	4.548.005,58	0,00	2.510.751,00	1.020.657,66	81,67	55,21
		2022	3.725.287,00	-7.300,00	3.717.987,00	188.550,17	0,00		3.529.436,83	5,07	
		2023	4.204.754,00	0,00	4.204.754,00	23.359,48	0,00		4.181.394,52	0,56	

3. SETTORE TECNICO

Responsabile: Ing. Barbera Giuseppe

MAPPATURA DEI SERVIZI

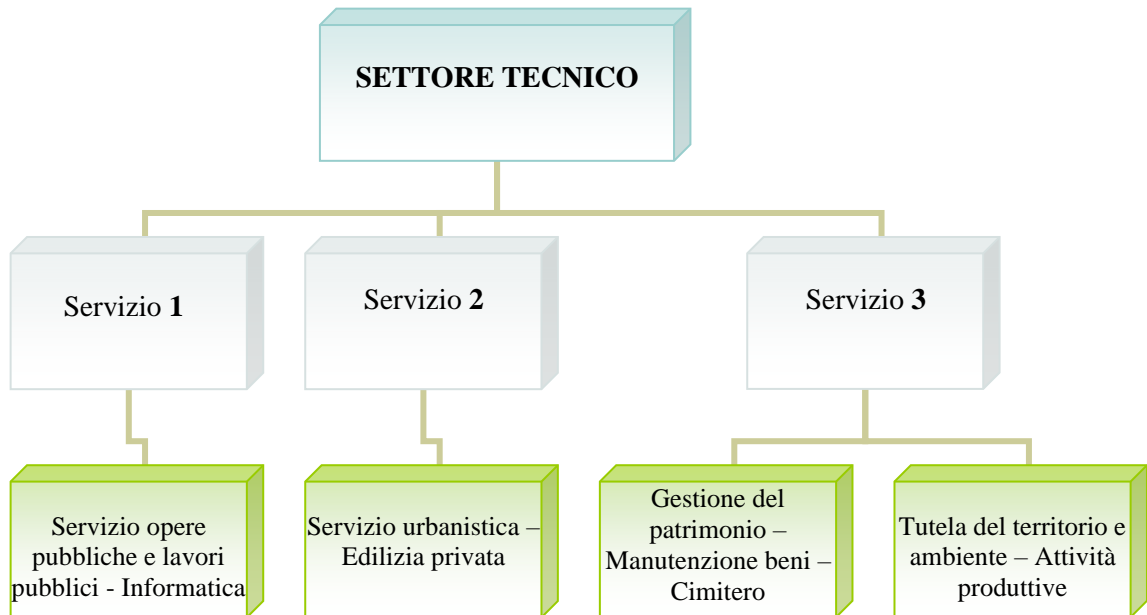

RISORSE UMANE

NR.	PROFILO CATEGORIA	COGNOME NOME	TIPOLOGIA DI ORARIO
1.	Funziionario tecnico D3/D7	Barbera Giuseppe	tempo pieno
2.	Istruttore direttivo tecnico D/D5	Gatti Roberto	tempo pieno
3.	Istruttore direttivo tecnico D/D3	Brusamolino Lorena	tempo pieno
4.	Istruttore amministrativo C/C4	Colleoni Giuseppina	tempo pieno
5.	Istruttore amministrativo C/C4	Villa Monica	tempo pieno
6.	Istruttore amministrativo C/C4	Pedrali Roberto	tempo pieno
7.	Istruttore Tecnico Geometra C/C1	Zanardi Omar	tempo pieno
8.	Collaboratore tecnico (operaio) B3/B6	Sala Luigi	tempo pieno
9.	Esecutore tecnico (operaio) B/B1	Lardino Francesco	tempo pieno
10.	Collaboratore tecnico (operaio) B3	Biffi Ruben	tempo pieno

Settore		Responsabile			
3	TECNICO	Ing. Barbera Giuseppe			
Servizi					
URBANISTICA E GESTIONE DEL TERRITORIO					
Attività					
1 - URBANISTICA					
Descrizione attività					
<p>Gestione degli strumenti urbanistici generali e attuativi. Predisposizione di nuovi strumenti urbanistici generali, attuativi e regolamentari o variante agli stessi su specifici incarichi (adempimenti tecnici e amministrativi). Certificazione urbanistica, raccolta e vidimazione di piante, mappali e frazionamenti. Rapporti con la Regione e la Provincia in materia di assetto del territorio. Coordinamento del SIT. Gestione della cartografia e suo aggiornamento.</p>					
Nr.	Attività	Indicatori 2019	Indicatori 2020	Indicatori 2021	
1	Varianti generali e di dettaglio	-	-	2	
2	Piani urbanistici approvati	-	-	-	
3	Varianti urbanistiche approvate	-	-	1	
4	Modifiche al regolamento edilizio	-	-	-	
5	Piani attuativi d'iniziativa privata	-	-	-	
6	Piani attuativi di iniziativa pubblica	-	-	-	
7	Convenzioni	-	-	-	
Personale coinvolto					
Giuseppe Barbera Gatti Roberto Villa Monica Colleoni Giuseppina					

Settore		Responsabile			
3	TECNICO	Ing. Barbera Giuseppe			
Servizio					
URBANISTICA E GESTIONE DEL TERRITORIO					
Attività					
2 - SPORTELLO UNICO PER LE IMPRESE					
Descrizione attività					
Gestione delle procedure per le autorizzazioni ed adempimenti delle imprese operanti sul territorio comunale.					
Nr.	Attività	Indicatori 2019	Indicatori 2020	Indicatori 2021	
1	Totale imprese per attività produttive – commerciali e di servizio pubblico presenti sul territorio	275	274	279	
2	Istruttorie SCIA	117	90	188	
Personale coinvolto					
Brusamolino Lorena Gatti Roberto Colleoni Giuseppina					

Settore		Responsabile			
3	TECNICO	Ing. Barbera Giuseppe			
Servizio					
URBANISTICA E GESTIONE DEL TERRITORIO					
Attività					
3 - EDILIZIA PRIVATA					
Descrizione attività					
<p>L'attività comprende l'insieme dei procedimenti edilizi e rilascio provvedimenti autorizzativi previsti dalla vigente normativa, ivi compresi i certificati di abitabilità e agibilità. Istruttoria istanze per la verifica idoneità alloggiativa e rilascio certificati. Cura dei rapporti con le altre amministrazioni pubbliche e con operatori privati. Partecipazione alla commissione per il paesaggio. Adempimenti in materia di condono edilizio. Ordinanze. Numerazione civica, toponomastica stradale, stradario. Adozione delle misure sanzionatorie amministrative per lavori abusivi.</p>					
Nr.	Attività	Indicatori 2019	Indicatori 2020	Indicatori 2021	
1	Domande presentate di permessi a costruire	21	11	24	
2	Richieste integrazione pratiche	n.d.	n.d.	Nd	
3	Permessi a costruire rilasciati	13	22	15	
4	Denunce inizio attività ricevute (DIA)	147	135	209	
5	Comunicazioni inizio attività				
6	Certificati di destinazione urbanistica	35	23	38	
7	Agibilità rilasciate	25	24	23	
8	Certificati idoneità alloggiativa	31	20	44	
9	Autorizzazioni edilizie insegne e terre da scavo	21	24	18	
10	Autorizzazioni passi carrali	0	5	1	
11	Assegnazione numeri civici	22	16	12	
12	Abusi riscontrati	6	6	3	
13	Sanzioni ed ordinanze per opere difformi	8	7	3	
14	Autorizzazioni/svincoli taglio strada	51	64	87	
15	Riunioni commissione del paesaggio	6	5	7	
16	Richieste di accesso agli atti	73	83	174	
17	Pratiche di cementi armati gestite	8	9	17	
Personale coinvolto					
Barbera Giuseppe Brusamolino Lorena Gatti Roberto Villa Monica Colleoni Giuseppina Zanardi Omar					

Settore		Responsabile			
3	TECNICO	Ing. Barbera Giuseppe			
Servizio					
GESTIONE DEI BENI DEMANIALI E PATRIMONIALI					
Attività					
4 - SERVIZI CIMITERIALI					
Descrizione attività					
Gestione amministrativa, tecnica e manutentiva del cimitero comunale.					
Nr.	Attività	Indicatori 2019	Indicatori 2020	Indicatori 2021	
1	Superficie cimitero	11500	11500	11500	
2	Interventi di manutenzione	-	-	-	
3	Ossari concessi	302	545	545	
4	Loculi concessi				
5	Tombe concesse				
6	Inumazioni				
7	Estumulazioni				
8	Contratti stipulati	2193	2180	2204	
9	Lampade votive				
Personale coinvolto					
Barbera Giuseppe Villa Monica Colleoni Giuseppina					

Settore		Responsabile			
3	TECNICO	Ing. Barbera Giuseppe			
Servizio					
GESTIONE DEI BENI DEMANIALI E PATRIMONIALI					
Attività					
5 - ALTRI IMMOBILI COMUNALI					
Descrizione attività					
Attività manutenzione immobili proprietà comunale (sede municipale, scuole, biblioteca, sale civiche, centro anziani).					
Nr.	Attività	Indicatori 2019	Indicatori 2020	Indicatori 2021	
1	Edifici o impianti oggetto di manutenzione	9	9	9	
2	Spesa per interventi manutenzione ordinaria	€. 92.184,17 Idraulico: €. 15577,54 Falegname: €. 8.168,64 Elettricista €. 29057,26 Muratore: €. 17.543,94 Allarmi €.4849,51 Ponte Radio €. 3573,38 Estintori €. 6771,00 Messa a terra €. 3660,00 Porte automatiche €. 933,30 Ascensori €. 2049,60	€. 77.658,67 Idraulico: €. 8.256,05 Falegname: €. 3.644,55 Elettricista €. 11.325,50 Muratore: €. 33.601,91 Allarmi €.3.440,40 Ponte Radio €. 3.573,38 Estintori €. 2.443,05 Messa a terra €. 0 Porte automatiche €. 933,30 Ascensori €. 1.793,40+€. 8647,13 (straordinaria)	€. 61.795,20 Idraulico: €. 5.723,02 Falegname: €. 5.316,27 Elettricista €. 3.731,49 Muratore: €. 23.000 Allarmi €.3.440,00 Ponte Radio €. 3.575,82 Estintori €. 2.443,02 ord. + 4.075,78 straord. Messa a terra €. 3.929,25 Porte automatiche €. 933,30 Ascensori €. 1.793,40+€. 3.833,85 straord. (straordinaria)	
3	Numero buoni d'ordine emessi	45	51	57	
4	Impianti ascensori/piattaforme pubblici gestiti	7+1	7+1	7+1	
5	Impianti ascensori/piattafor	76+18	76+21	78+21	

	me privati da registro				
--	---------------------------	--	--	--	--

Personale coinvolto					
Giuseppe Barbera Villa Monica Giuseppina Colleoni Roberto Pedrali					

Settore		Responsabile			
3	TECNICO	Ing. Barbera Giuseppe			
Servizio					
EDILIZIA RESIDENZIALE PUBBLICA LOCALE E PIANI DI EDILIZIA ECONOMICO-POPOLARE					
Attività					
6 - EDILIZIA RESIDENZIALE PUBBLICA LOCALE E PIANI DI EDILIZIA ECONOMICO-POPOLARE					
Descrizione attività					
Gestione dei piani di edilizia economica popolare.					
Nr.	Attività	Indicatori 2019	Indicatori 2020	Indicatori 2021	
1	Unità abitative comunali gestite	9	9	9	
2	Determinazioni prezzo di cessione alloggi	18	20	23	
3	Autorizzazione locazioni alloggi				
4	Provvedimenti per diritto di prelazione				
Personale coinvolto					
Barbera Giuseppe Colleoni Giuseppina					

Settore		Responsabile			
3	TECNICO	Ing. Barbera Giuseppe			
Servizio					
PARCHI E SERVIZI PER LA TUTELA AMBIENTALE DEL VERDE, ALTRI SERVIZI TERRITORIO ED AMBIENTE					
Attività					
7 - PARCHI E TUTELA AMBIENTALE					
Descrizione attività					
<p>Attività tecnica e amministrativa per la tutela dell'ambiente da fattori inquinanti, uso razionale e programmato delle risorse e delle fonti energetiche secondo le competenze e le attribuzioni di legge.</p> <p>Attività di controllo in materia di tutela e valorizzazione dell'ambiente e del territorio.</p> <p>Rapporti con Enti e Istituzioni in materia ambientale.</p> <p>Attività tecnica e amministrativa, in collaborazione con l'ASL, per la programmazione ed il controllo di interventi di disinfezione, disinfestazione e derattizzazione sul territorio.</p> <p>Partecipazioni a commissioni e/o gruppi di lavoro.</p> <p>Rapporti con Agenda 21.</p>					
Nr.	Attività	Indicatori 2019	Indicatori 2020	Indicatori 2021	
1	Pratiche ambientali diverse	-----	4	4	
2	Conferenze di servizi	-----	0	3	
3	Numeri parchi pubblici	4	4	4	
4	Spesa interventi manutenzione parchi/Verde pubblico	54795,00	82948,65	82677,04	
Personale coinvolto					
<p>Barbera Giuseppe Brusamolino Lorena Gatti Roberto Villa Monica</p>					

Settore		Responsabile			
3	TECNICO	Ing. Barbera Giuseppe			
Servizio					
ILLUMINAZIONE PUBBLICA E SERVIZI CONNESSI					
Attività					
8 - ILLUMINAZIONE PUBBLICA					
Descrizione attività					
Attività manutentiva impianto pubblica illuminazione.					
Nr.	Attività	Indicatori 2019	Indicatori 2020	Indicatori 2021	
1	Punti luce sul territorio	1780	1780	1780	
2	Spesa interventi di manutenzione	€ 57.159,28	€ 73.510,61	66675,84	
Personale coinvolto					
Barbera Giuseppe Brusamolino Lorena Roberto Gatti Villa Monica Roberto Pedrali					

Settore		Responsabile			
3	TECNICO	Ing. Barbera Giuseppe			
Servizio					
VIABILITA, CIRCOLAZIONE STRADALE E SERVIZI CONNESSI					
Attività					
9 - VIABILITA E SERVIZI CONNESSI					
Descrizione attività					
Attività manutentiva stradale.					
Nr.	Attività	Indicatori 2019	Indicatori 2020	Indicatori 2021	
1	Importo spesa manutenzione ord.	€19.515,95 di cui €6.719,15 per Sgombero neve	€. 19.500,00 di cui Sgombero neve €5.490,00 (Reperibilità + interventi)	€. 21.500,00 di cui per Sgombero neve reperib.+ interventi €7490,00	
2	Numero buoni d'ordine emessi	13 di cui 6 per sgombero neve	12 di cui 6 per manutenzione e 6 per neve	10 di cui 7 per manutenzione e 6 per neve	
Personale coinvolto					
Giuseppe Barbera Villa Monica Roberto Pedrali					

Settore		Responsabile			
3	TECNICO	Ing. Barbera Giuseppe			
Servizio					
PROGETTAZIONE E GESTIONE LAVORI PUBBLICI-SERVIZI E FORNITURE					
Attività					
10 - LAVORI PUBBLICI – SERVIZI E FORNITURE					
Descrizione attività					
Gestione lavori pubblici e approvvigionamento.					
Nr.	Attività	Indicatori 2019	Indicatori 2020	Indicatori 2021	
1	Gare d'appalto/affidamenti in economia	86	127	145	
2	Progettazioni interne effettuate	2	7	7	
Personale coinvolto					
Giuseppe Barbera Brusamolino Lorena Roberto Gatti Villa Monica Colleoni Giuseppina Zanardi Omar Pedrali Roberto					

Settore		Responsabile			
3	TECNICO	Ing. Barbera Giuseppe			
Servizio					
SERVIZIO PROTEZIONE CIVILE					
Attività					
11 - PROTEZIONE CIVILE					
Descrizione attività					
<p>Organizzazione e realizzazione delle attività di protezione civile in ambito comunale. Piano comunale di protezione civile. Rapporti con il volontariato ed esercitazioni.</p>					
Nr.	Attività	Indicatori 2019	Indicatori 2020	Indicatori 2021	
1	Allerte ricevute e valutate	53	36	52	
Personale coinvolto					
<p>Barbera Giuseppe Villa Monica Colleoni Giuseppina Zanardi Omar</p>					

Settore		Responsabile			
3	TECNICO	Ing. Barbera Giuseppe			
Servizio					
SERVIZIO SMALTIMENTO RIFIUTI					
Attività					
13 - SMALTIMENTO RIFIUTI					
Descrizione attività					
Attività di controllo del servizio di raccolta rifiuti, stazione ecologia e pulizia strade comunali.					
Nr.	Attività	Indicatori 2019	Indicatori 2020	Indicatori 2021	
1	Tonnellate rifiuti raccolti	4087,663	4672,734	4181,50	
Personale coinvolto					
Giuseppe Barbera Brusamolino Lorena					

Settore		Responsabile			
3	TECNICO	Ing. Barbera Giuseppe			
Servizio					
STADIO COMUNALE, PALAZZETTO DELLO SPORT ED ALTRI IMPIANTI					
Attività					
14 - IMPIANTI SPORTIVI					
Descrizione attività					
Attività manutentiva ordinaria e straordinaria. Rapporti con le Associazioni sportive per la gestione immobili.					
Nr.	Attività	Indicatori 2019	Indicatori 2020	Indicatori 2021	
1	Impianti sportivi	5	5	5	
2	Convenzioni con associazioni sportive	2	0	0	
Personale coinvolto					
Giuseppe Barbera Zanardi Omar					

Settore		Responsabile			
3	TECNICO	Ing. Barbera Giuseppe			
Servizio					
SERVIZI RELATIVI AL COMMERCIO					
Attività					
15 - COMMERCIO ED ESERCIZI PUBBLICI					
Descrizione attività					
<p>Gestione attività in materia di commercio, industria, artigianato. Gestione dei piani di sviluppo e adeguamento della rete distributiva. Gestione del piano per la diffusione e localizzazione di punti vendita di giornali e riviste Impianti distribuzione carburanti. Attività istruttoria per autorizzazioni in materia di commercio in sede fissa e su aree pubbliche, pubblici esercizi. Attività di collegamento con gli organi tecnici e sanitari per la verifica ed il controllo del rispetto delle previsioni urbanistico-edilizie ed igienico-sanitarie in materia di commercio, turismo, industria, artigianato, agricoltura, etc. Attività per il rilascio di autorizzazioni esercizio attività produttive di competenza. Distributori carburanti. Rapporti con la CCIAA, con le Associazioni di categoria ed imprenditoriali e con le OO.SS. di categoria. Attività parrucchieri ed estetista. Pratiche per assegnazione e gestione di spazi ad uso temporaneo e continuativo. Attività istruttoria per autorizzazioni in materia di commercio ambulante (mercato settimanale e fiere).</p>					
Nr.	Attività	Indicatori 2019	Indicatori 2020	Indicatori 2021	
1	Totale esercizi commerciali e pubblici esercizi presenti sul territorio	166	170	173	
2	Giorni di mercato nell'anno	52	52	52	
3	Pratiche commerciali trattate (nuovi-subentri-rinnovi ecc)	109	90	113	
Giuseppe Barbera Brusamolino Lorena Villa Monica					

Settore		Responsabile			
3	TECNICO	Ing. Barbera Giuseppe			
Servizio					
UFFICIO TECNICO					
Attività					
16 - GESTIONE SISTEMA INFORMATIVO					
Descrizione attività					
<p>Coordinamento progettazione, sviluppo e gestione del Sistema Informativo dell'Ente Elaborazione dati e loro protezione. Funzioni di monitoraggio e controllo derivanti dall'applicazione delle vigenti disposizioni in materia di riservatezza e sicurezza dati. Supporto alla struttura (uffici, amministratori).</p>					
Nr.	Attività	Indicatori 2019	Indicatori 2020	Indicatori 2021	
1	PC collegati alla rete e gestiti	42	42	42	
2	Postazioni di lavoro informatizzate e gestite	38	38	38	
3	Interventi di manutenzione gestiti	1 sett.le	1 sett.le	1 sett.le	
4	Spesa gestita per l'informatizzazione	€ 70.000	€ 75.000	€ 74.000	
5	Software-house gestite	3	3	3	
Personale coinvolto					
Giuseppe Barbera					

Settore		Responsabile			
3	TECNICO	Ing. Giuseppe Barbera			
Servizio					
GESTIONE AMMINISTRATIVA DEL SETTORE					
Attività					
17 - GESTIONE AMMINISTRATIVA					
Descrizione attività					
Gestione amministrativa generale.					
Nr.	Attività	Indicatori 2019	Indicatori 2020	Indicatori 2021	
1	Proposte deliberazioni di Giunta e Consiglio	C.C.10 G.C. 31	C.C 9 G.C 36	C.C 10 G.C 36	
2	Determinazioni di settore	212	235	291	
3	Protocolli in uscita – e-mail – pec	836 protocolli	842 protocolli	1149 protocolli	
4	CIG	100	107 Smart Cig + 10 Simog	139 Smart Cig + 10 Simog	
5	Numero di sinistri gestiti	6	8	8	
6	Ore settimanali di apertura al pubblico	15 h sportello 5h 45' tecnici	15 h sportello 5h 45' tecnici	15 h sportello 5h 45' tecnici	
7	Automezzi gestiti	10 + acquisto carburante per tutti gli automezzi comunali	8 + acquisto carburante per tutti gli automezzi comunali	9 + acquisto carburante per tutti gli automezzi comunali	
8	Dipendenti coordinati	9 oltre 0 LSU e 1 servizio civile	9 oltre 0 LSU e 1 servizio civile	9	
9	Contratti in forma pubblica sottoscritti e registrati	4	3	6	
10	Scritture private e cottimi	1	9	0	
11	Registrazione Convenzioni comunali	13	17	12	
12	Gara d'appalto trattate ed inserite nel portale regionale - altri settori –	3	4	6	
Personale coinvolto					

Giuseppe Barbera
Brusamolino Lorena
Roberto Gatti
Villa Monica
Colleoni Giuseppina
Roberto Pedrali
Zanardi Omar

RELAZIONE PER IL SETTORE TECNICO

Prima di entrare nel merito delle attività effettuate per l'anno 2021 è necessario porre l'attenzione su quelle che hanno subito un rilevante incremento, derivato principalmente da sopraggiunti disposti legislativi dettati anche dall'emergenza Covid-19, che il settore nel suo complesso ha egregiamente e puntualmente svolto senza inficiare la corretta e costante routine di tutti i servizi assegnati in gestione.

Infatti, rispetto a numeri ben più contenuti degli anni precedenti, è importante sottolineare quelli che a mio avviso hanno caratterizzato l'enorme impegno che il settore ha profuso senza che gli altri procedimenti ne avessero subito rallentamenti. Il tutto nel rispetto delle tempistiche imposte dalla normativa e soprattutto senza apporti né di personale esterno né di affidamenti di servizi all'esterno, ma solo attraverso la costante abnegazione dei tecnici/amministrativi del settore coordinati nel sopperire anche in via straordinaria agli input sottoposti.

In particolare

- in relazione alle attività nazionali e regionali di contribuzione agli enti locali il settore ha dovuto gestire nell'anno 2021 più di 10 pratiche amministrative di contribuzioni assegnati al Comune di Calusco d'Adda da Ministeri e Regione Lombardia oltre a quelli in corso di gestione e rendicontazione dell'anno 2020; (leggendo i numeri degli indicatori è importante soffermarsi sul numero delle **progettazioni interne aumentate del 250% da 2 del 2019 a 7 del 2021**, ultimo anno utile pre-covid, e sugli **affidamenti di lavori/fornitura/servizi aumentati di circa il 90% passando da 86 del 2019 a 145 del 2021**);
- In relazione ai cablaggi per banda larga dovuti ai nuovi progetti nazionali di cablaggio delle città si è assistito ad un considerevole aumento delle **richieste di taglio strada pari a circa il 60% in più passando dalle 51 autorizzazione del 2019 alle 87 del 2021**);
- In relazione alle **pratiche cimiteriali evase si è avuto un considerevole aumento di circa l'80% in più passando dalle 302 pratiche del 2019 alle 545 del 2021**);
- In relazione all'introduzione della nuova normativa sul superbonus e altri incentivi edilizi si è riscontrato un boom delle richieste di accesso agli atti e conseguentemente di pratiche edilizie; nello specifico sono state processate **richieste di accesso agli atti di circa il 150% in più rispetto al 2019 (174 del 2021 contro le 73 del 2019)** e **pratiche edilizie (Scia e Cila) per circa il 45% in più (209 del 2021 contro le 147 del 2019)**.

A conferma dell'enorme mole di lavoro svolto (i numeri suddetti ne dimostrano la realtà) **il numero delle determinazioni del settore sottoscritte (dalle 212 del 2019 si è passati alle 291 del 2021)** suggella e dimostra l'aumento di carico amministrativo a cui il settore è stato comunque sottoposto al quale ha risposto, riorganizzandosi, con prontezza ed efficacia.

Il Responsabile del settore tecnico
F.to Ing. Giuseppe Barbera

SETTORE TECNICO

OBIETTIVO INTERSETTORIALE

Obiettivo nr.1 Innovativo e Mantenimento	OGGETTO: Gestione software solo 1 di Globo/Maggioli per gestione procedimenti amministrativi della polizia locale integrata con SIT UTC			
DESCRIZIONE DELL'OBIETTIVO	Verifica con la software house Globo delle necessità dell'ufficio polizia locale, installazione dei software sulle postazioni del settore con successiva implementazione dei procedimenti da gestire nel database comunale e formazione del personale			
RISORSE UMANE	Tutti i dipendenti del settore oltre Monica Villa e Roberto Pedrali dell'UTC			
RISORSE STRUMENTALI	Quelle in uso al settore			
COSTI	In contratto di manutenzione Globo/Maggioli			
RISULTATI ATTESI	Messa in linea dei procedimenti individuati dal Settore Polizia Locale e da gestire in integrazione al SIT nel database comunale			
	Attività da compiere	Tempistica	Indicatori di risultato	
			previsto	ottenuto
1	Valutazione con Globo ed UTC dei procedimenti inseriti in rapporto con le necessità di settore	01/03	Messa in linea dei procedimenti di settore oltre a quelli intersettoriali	Al 100%
2	Formazione del personale con gestione operativa dei procedimenti del settore Polizia Locale (almeno 5) con operatività modelli di comunicazioni ed autorizzazione	31/12	Operatività progetto	

Obiettivo raggiunto al 100%.

Per i procedimenti intersettoriali sono stati implementati quelli condivisi con l'ufficio tecnico e le pratiche sono interamente gestite in rete ethernet senza passaggi cartacei. Per i procedimenti settoriali sono stati implementati i procedimenti e installati i modelli preconfigurati onde permettere la gestione delle pratiche dal protocollo in entrata a quello d'uscita.

OBIETTIVO INTERSETTORIALE

Obiettivo nr.2 Innovativo e Mantenimento

OGGETTO: Gestione operativa delle vendite su aree pubbliche con particolare riferimento a quelle ai fini solidaristici

DESCRIZIONE DELL'OBIETTIVO	Verifica delle tipologie di domanda inoltrate ai settori UTC/Commercio e Polizia locale per redazione apposito regolamento e gestione degli spazi da assegnare
RISORSE UMANE	Lorena Brusamolino, Giuseppina Colleoni ed agenti di Polizia Locale
RISORSE STRUMENTALI	Quelle in uso ai settori
COSTI	Costi del personale
RISULTATI ATTESI	Completamento di tutte le attività con redazione documentazione per la successiva approvazione

	Attività da compiere	Tempistica	Indicatori di risultato	
			previsto	ottenuto
1	Attività di verifica tipologia di domanda da gestire	01/07	Redazione relazione di verifica adempimenti	Al 100%
2	Redazione apposito regolamento con gestione degli spazi da assegnare	31/12	Avvenuta redazione atto regolamentare con gestione spazi	

Obiettivo raggiunto al 100%.

Dopo diverse riunioni intersettoriali sono state verificate le domande più frequenti e redatto il relativo regolamento che ne gestisca gli spazi pubblici. Ora lo stesso è alla verifica della commissione statutaria e successivamente sottoposto all'approvazione da parte della Giunta comunale.

OBIETTIVO INTERSETTORIALE

Obiettivo n. 3 Mantenimento				
OGGETTO: Completamento Progetto Pago Pa ed App IO				
DESCRIZIONE DELL'OBIETTIVO	Implementare sul portale comunale del sistema di pagamento on line necessario per definire le pratiche comunali, oltre all'integrazione dei procedimenti nell'App IO			
RISORSE UMANE	Tutti i dipendenti di Ufficio tecnico e Ragioneria			
RISORSE STRUMENTALI	In uso ai settori.			
COSTI	Costi del personale e delle software house già in contratto			
RISULTATI ATTESI	Messa in linea del sistema di pagamento			
	Attività da compiere	Tempistica	Indicatori di risultato	
			previsto	ottenuto
1	Valutazione dei procedimenti oggetto di pagamenti on line e di possibile inserimento nel portale IO	30/06	Predisposizione relazione esplicativa	Ok
2	Implementazione e messa in linea operativa del sistema di pagamento su portale comunale previo implementazione interfaccia software per riconciliazione dei pagamenti	30/10	Operatività progetto	OK
3	Messa in linea nel portale IO dei servizi da gestire online ed individuati da apposita relazione	31/12	Operatività progetto	Al 100%

Obiettivo raggiunto al 100%.

Nei termini sono stati implementati i pagamenti on-line stabiliti, come start-up di servizio, attraverso l'interfaccia MyPay di Regione Lombardia e di conseguenza collegati sia al portale comunale che al portale Sue/Suap. Inoltre i servizi stabiliti a priori sono stati implementati nell'App-Io e al 31/12 operativi.

OBIETTIVO SETTORIALE

Obiettivo nr.1 Innovativo				
OGGETTO: Implementazione SUAP all'interno del portale comunale con il quale si gestisce già il SUE				
DESCRIZIONE DELL'OBIETTIVO	Trattasi di creare la struttura in back office e successivamente in front-office per la mesa in rete del SUAP (sportello unico per le attività produttive al momento in surroga con la Camera di Commercio. Il progetto va realizzato nelle nel 2020 anche in relazione alle disponibilità di bilancio			
RISORSE UMANE	Barbera Giuseppe, Villa Monica, Gatti Roberto, Brusamolino Lorena			
RISORSE STRUMENTALI	Dotazioni già in possesso			
COSTI	Da concordare con la software house che già fornisce e manutiene il SIT			
RISULTATI ATTESI	Messa in linea e collegamenti delle pratiche sopra descritte da verificare nel corso dell'anno in relazione all'inizio delle attività			
	Attività da compiere	Tempistica	Indicatori di risultato	
			previsto	ottenuto
1	Attività di implementazione procedimenti SUAP per la successiva messa in linea con migrazione dati da Camera di Commercio e autorizzazione nuovo SUAP comunale	Entro 30/06	Mettere in linea i work-flow necessari per la gestione on-line dalla parte utente per ciò che riguarda il SUAP	OK
2	Gestione operativa a regime del nuovo SUAP	Entro 31/12	Operatività progetto	Al 100%

Obiettivo raggiunto al 100%.

Il servizio Suap ben prima della scadenza indicata è stato sganciato dal portale Impresa in un giorno della Camera di Commercio di Bergamo ed agganciato al portale Sue/Suap comunale gestito attraverso il software di Globo/Maggioli.

OBIETTIVO SETTORIALE

Obiettivo n. 2 Mantenimento				
OGGETTO: Progetto rottamazione/vendita veicoli e materiali dismessi				
DESCRIZIONE DELL'OBIETTIVO	Trattasi dell'alienazione di tutti i motoveicoli (scooter e ape) di proprietà comunale ed ormai dismessi al fine di evitare le spese di rottamazione e di gestione amministrativa			
RISORSE UMANE	Roberto Pedrali, Zanardi Omar, Giuseppina Colleoni			
RISORSE STRUMENTALI	Dotazioni già in uso			
COSTI	Costi di gestione del personale			
RISULTATI ATTESI	Passaggio di proprietà dei singoli motoveicoli salvo alienazione deserte			
	Attività da compiere	Tempistica	Indicatori di risultato	
			previsto	ottenuto
1	Verifica documentazione (vedi certificati di proprietà in alcuni casi mancanti) e preparazione degli stessi al passaggio di proprietà	01/07	Approntamento documenti necessari	OK
2	Bando di gara e successivo passaggio di proprietà	31/12	Redazione bando di gara, gestione della stessa fino al passaggio di proprietà dove possibile	Al 100%

Obiettivo raggiunto al 100%.

Dopo la valutazione della documentazione in archivio è stato redatto il bando per l'alienazione di scooter, ape e cordoli in granito attraverso la gestione di 4 lotti differenti. Con apposita determinazione UTC è stato approvato il bando ed indetta la gara ora in fase di pubblicazione.

OBIETTIVO SETTORIALE

Obiettivo n. 3 Mantenimento				
OGGETTO: Gestione delle estumulazione straordinarie per recupero loculi e tombe.				
DESCRIZIONE DELL'OBIETTIVO	Sulla base delle prossime scadenze ordinarie e straordinaria sia dei loculi che delle tombe che in campo comune dovranno effettuarsi, compatibilmente con le risorse monetarie disponibili, quanto più possibile il massimo delle estumulazioni necessarie.			
RISORSE UMANE	Barbera Giuseppe, Colleoni Giuseppina, Sala Luigi, Lardino Francesco			
RISORSE STRUMENTALI	In uso al settore.			
COSTI	Costi di gestione del personale e della ditta appaltatrice delle estumulazioni			
RISULTATI ATTESI	Individuazione delle tumulazioni di accoglienza degli ossari in scadenza con relativa realizzazione dei lavori.			
	Attività da compiere	Tempistica	Indicatori di risultato	
			previsto	ottenuto
1	Verifica contratti e contatto con intestatari contratti	30/04 e 31/10	Sono previste 30 estumulazioni	OK
2	Effettuazione lavori in uno/due possibili trincee	30/06 e 31/12	Certificazione di regolare esecuzione lavori	OK

Obiettivo raggiunto al 100%.

Sono state effettuate più di 30 estumulazioni straordinaria con relativa emissione di certificato di regolare esecuzione.

OBIETTIVO SETTORIALE

Obiettivo n. 4 Mantenimento				
OGGETTO: Progetto aggiornamento e catalogazione in database digitale ed in forma cartacea di tutta la documentazione tecnica caratterizzante ogni singolo edificio facente parte del patrimonio comunale				
DESCRIZIONE DELL'OBIETTIVO	Reperire e catalogare in forma digitale e cartacea per ogni edificio comunale tutte le possibili e obbligatorie certificazioni, visti e nulla-osta in essere negli archivi comunali, necessari alla gestione ordinaria in sicurezza degli stessi.			
RISORSE UMANE	Barbera Giuseppe – Gatti Roberto - Zanardi Omar – Pedrali Roberto			
RISORSE STRUMENTALI	Dotazioni già in possesso			
COSTI	Costi di gestione del personale			
RISULTATI ATTESI	Creare delle cartelle cartacee e digitali opportunamente catalogate per singolo edificio			
	Attività da compiere	Tempistica	Indicatori di risultato	
			previsto	ottenuto
1	Verifica della documentazione in essere e da reperire/redigere	01/07	Realizzazione work-flow delle lavorazioni da effettuarsi	OK
2	Creazione delle singole cartelle cartacee e digitali complete della sola documentazione in possesso negli archivi comunali	31/12	Creazione fisica di cartelle digitali e faldoni cartacei	Al 100%

Obiettivo raggiunto al 100%.

E' stata effettuata la verifica della documentazione tecnica più recente per ogni edificio di proprietà comunale e dopo opportuna scannerizzazione sono stati inseriti i documenti nelle opportune cartelle digitali salvate sul server nella sezione Patrimonio dell'Ufficio tecnico.

OBIETTIVO SETTORIALE

**Obiettivo nr.5
Mantenimento**

OGGETTO: ATTIVITÀ CONNESSE ALL'ASSISTENZA NELLA PREPARAZIONE, NELLA GESTIONE E NEL RIPRISTINO DEI LUOGHI NELL'AMBITO DELLE MANIFESTAZIONI CULTURALI DI CALUSCO EVENTI. (da effettuarsi compatibilmente ai disposti legislativi per l'emergenza Covid-19)

DESCRIZIONE DELL'OBIETTIVO	L'Amministrazione Comunale nell'organizzazione di tutti gli eventi culturali di tutta la stagione non può prescindere dalla compartecipazione di tutte le attività necessarie per la fornitura di manodopera specializzata, di fornitura extra di energia elettrica e dalla presenza costante di personale comunale che gestisca la logistica dell'evento
RISORSE UMANE	Villa Monica, Sala Luigi e Lardino Francesco
RISORSE STRUMENTALI	Dotazioni già in possesso
COSTI	Quelli necessari per la fornitura della manodopera specializzata, della fornitura extra di energia elettrica e della presenza straordinaria di personale tecnico
RISULTATI ATTESI	Organizzazione e buona riuscita dell'evento culturale anche con presenza sul territorio del personale tecnico;

	Attività da compiere	Tempistica	Indicatori di risultato	
			previsto	ottenuto
1	Attività tecnico/amministrative per autorizzazioni e predisposizione di tutto quanto necessario per la buona riuscita di eventi, celebrazioni, manifestazioni anche in orari non lavorativi (festivi, serali, etc.)	Luglio - Agosto - Settembre	N.ro 3 eventi culturali + feste contrade patrocinate dal comune	Al 100%

Obiettivo raggiunto al 100%.

Per le previste attività culturali e di svago organizzate dall'Amministrazione comunale + stata assicurato l'affiancamento tecnico-amministrativo-operativo dal personale individuato.

STATO DI ATTUAZIONE DELLE VOCI DI BILANCIO

Esercizio : 2021
Voci di : ENTRATA

Raggruppamento per - NESSUN RAGGRUPPAMENTO

Filtraggio per - NESSUN FILTRO IMPOSTATO

Elenco dei programmi considerati per la stampa:

NESSUN FILTRO IMPOSTATO SUI PROGRAMMI

Elenco dei centri di costo considerati per la stampa:

NESSUN FILTRO IMPOSTATO SUI CENTRI DI COSTO

Elenco dei responsabili considerati per la stampa:

***** RESPONSABILI DI SERVIZIO *****: Il Responsabile Settore Tecnico ;

Elenco degli assessorati considerati per la stampa:

NESSUN FILTRO IMPOSTATO SUGLI ASSESSORATI

Elenco dei vincoli considerati per la stampa:

NESSUN FILTRO IMPOSTATO SUI VINCOLI

Codifica	Descrizione	Anno comp.	previsione (A)	variazioni (C - A)	assestato (C)	accertato (D)	prenotato (F)	incassato (G)	disponibilità (I=C-D-F)	% accer. (E=D/C)	% incas. (H=G/D)
	(RS) Responsabile di servizio (RP) Responsabile di procedimento										
20101.02.0520	TRASFERIMENTO DELLA REGIONE PER SVILUPPO COMMERCIALE	2021	0,00	20.000,00	20.000,00	17.000,00	0,00	8.500,00	3.000,00	85,00	50,00
	RS: Il Responsabile Settore Tecnico	2022	0,00	0,00	0,00	0,00	0,00		0,00	0,00	
		2023	0,00	0,00	0,00	0,00	0,00		0,00	0,00	
30100.01.0325	DIRITTI E CANONI PER L'ALLONTANAMENTO DELLE ACQUE DI RIFIUTO	2021	5.260,00	65.645,00	70.905,00	66.091,93	0,00	65.645,25	4.813,07	93,21	99,32
	RS: Il Responsabile Settore Tecnico	2022	5.260,00	0,00	5.260,00	0,00	0,00		5.260,00	0,00	
		2023	5.260,00	0,00	5.260,00	0,00	0,00		5.260,00	0,00	
30100.02.0705	DIRITTI DI SEGRETERIA A VANTAGGIO ENTI LOCALI	2021	6.000,00	0,00	6.000,00	5.478,05	0,00	5.478,05	521,95	91,30	100,00
	RS: Il Responsabile Settore Tecnico	2022	6.000,00	0,00	6.000,00	0,00	0,00		6.000,00	0,00	
		2023	6.000,00	0,00	6.000,00	0,00	0,00		6.000,00	0,00	

Codifica	Descrizione	Anno comp.	previsione (A)	variazioni (C - A)	asestato (C)	accertato (D)	prenotato (F)	incassato (G)	disponibilità (I=C-D-F)	% accer. (E=D/C)	% incas. (H=G/D)
	(RS) Responsabile di servizio (RP) Responsabile di procedimento										
30100.02.0706	DIRITTI RILASCIO AUTORIZZAZIONI	2021	22.000,00	5.979,00	27.979,00	31.167,05	0,00	31.167,05	-3.188,05	111,39	100,00
	RS: Il Responsabile Settore Tecnico	2022	22.000,00	0,00	22.000,00	0,00	0,00	0,00	22.000,00	0,00	
		2023	22.000,00	0,00	22.000,00	0,00	0,00	0,00	22.000,00	0,00	
30100.02.0755	PROVENTI DI SERVIZI CIMITERIALI (RILEVANTI AI FINI IVA)	2021	23.000,00	0,00	23.000,00	22.731,02	0,00	782,37	268,98	98,83	3,44
	RS: Il Responsabile Settore Tecnico	2022	23.000,00	0,00	23.000,00	0,00	0,00	0,00	23.000,00	0,00	
		2023	23.000,00	0,00	23.000,00	0,00	0,00	0,00	23.000,00	0,00	
30100.02.1380	RIFUSIONE SPESE	2021	100,00	0,00	100,00	0,00	0,00	0,00	100,00	0,00	0,00
	RS: Il Responsabile Settore Tecnico	2022	100,00	0,00	100,00	0,00	0,00	0,00	100,00	0,00	
		2023	100,00	0,00	100,00	0,00	0,00	0,00	100,00	0,00	
30100.03.0333	DIRITTI DI ESCAVAZIONE	2021	130.000,00	0,00	130.000,00	170.478,40	0,00	14.560,00	-40.478,40	131,14	8,54
	RS: Il Responsabile Settore Tecnico	2022	130.000,00	0,00	130.000,00	0,00	0,00	0,00	130.000,00	0,00	
		2023	130.000,00	0,00	130.000,00	0,00	0,00	0,00	130.000,00	0,00	
30100.03.1000	CANONE SOCIETA' SERVIZI PER BENI DEMANIALI	2021	194.800,00	0,00	194.800,00	194.799,84	0,00	0,00	0,16	100,00	0,00
	RS: Il Responsabile Settore Tecnico	2022	194.800,00	0,00	194.800,00	0,00	0,00	0,00	194.800,00	0,00	
		2023	194.800,00	0,00	194.800,00	0,00	0,00	0,00	194.800,00	0,00	
30100.03.1011	CANONI PER CONCESSIONI CIMITERIALI	2021	90.000,00	30.000,00	120.000,00	128.793,10	0,00	110.736,72	-8.793,10	107,33	85,98
	RS: Il Responsabile Settore Tecnico	2022	90.000,00	0,00	90.000,00	0,00	0,00	0,00	90.000,00	0,00	
		2023	90.000,00	0,00	90.000,00	0,00	0,00	0,00	90.000,00	0,00	
30100.03.1012	CANONE GESTIONE PISCINA COMUNALE	2021	138.740,00	0,00	138.740,00	139.201,27	0,00	0,00	-461,27	100,33	0,00
	RS: Il Responsabile Settore Tecnico	2022	138.740,00	0,00	138.740,00	0,00	0,00	0,00	138.740,00	0,00	
		2023	138.740,00	0,00	138.740,00	0,00	0,00	0,00	138.740,00	0,00	
30100.03.1015	FITTI REALI DI FABBRICATI	2021	15.000,00	0,00	15.000,00	15.455,36	0,00	10.306,99	-455,36	103,04	66,69
	RS: Il Responsabile Settore Tecnico	2022	15.000,00	0,00	15.000,00	1.500,00	0,00	0,00	13.500,00	10,00	
		2023	15.000,00	0,00	15.000,00	1.500,00	0,00	0,00	13.500,00	10,00	
30100.03.1016	FITTI ATTIVI DI TERRENI	2021	894,00	0,00	894,00	894,00	0,00	894,00	0,00	100,00	100,00
	RS: Il Responsabile Settore Tecnico	2022	894,00	0,00	894,00	894,00	0,00	0,00	0,00	100,00	
		2023	894,00	0,00	894,00	0,00	0,00	0,00	894,00	0,00	

Codifica	Descrizione	Anno comp.	previsione (A)	variazioni (C - A)	asestato (C)	accertato (D)	prenotato (F)	incassato (G)	disponibilità (I=C-D-F)	% accer. (E=D/C)	% incas. (H=G/D)
	(RS) Responsabile di servizio (RP) Responsabile di procedimento										
30100.03.1017	FITTI ATTIVI DI TERRENI (RILEVANTI AI FINI IVA) RS: Il Responsabile Settore Tecnico	2021	5.350,00	0,00	5.350,00	5.457,81	0,00	5.457,81	-107,81	102,01	100,00
		2022	5.350,00	0,00	5.350,00	0,00	0,00	0,00	5.350,00	0,00	
		2023	5.350,00	0,00	5.350,00	0,00	0,00	0,00	5.350,00	0,00	
30100.03.1018	CANONE GESTIONE PALAZZETTO RS: Il Responsabile Settore Tecnico	2021	4.026,00	0,00	4.026,00	4.070,29	0,00	4.070,29	-44,29	101,10	100,00
		2022	4.026,00	0,00	4.026,00	0,00	0,00	0,00	4.026,00	0,00	
		2023	4.026,00	0,00	4.026,00	0,00	0,00	0,00	4.026,00	0,00	
30100.03.1020	RECUPERO SPESE DA UTILIZZO BENI RS: Il Responsabile Settore Tecnico	2021	5.000,00	0,00	5.000,00	0,00	0,00	0,00	5.000,00	0,00	0,00
		2022	5.000,00	0,00	5.000,00	0,00	0,00	0,00	5.000,00	0,00	
		2023	5.000,00	0,00	5.000,00	0,00	0,00	0,00	5.000,00	0,00	
30500.01.1394	INDENNIZZI DA ASSICURAZIONE RS: Il Responsabile Settore Tecnico	2021	3.000,00	2.058,00	5.058,00	6.902,91	0,00	6.902,91	-1.844,91	136,47	100,00
		2022	3.000,00	0,00	3.000,00	0,00	0,00	0,00	3.000,00	0,00	
		2023	3.000,00	0,00	3.000,00	0,00	0,00	0,00	3.000,00	0,00	
30500.02.1469	RECUPERO ANTICIPAZIONE SU RISORSE FONDO DEMOLIZIONE OPERE ABUSIVE RS: Il Responsabile Settore Tecnico	2021	0,00	0,00	0,00	0,00	0,00	0,00	0,00	0,00	0,00
		2022	0,00	0,00	0,00	0,00	0,00	0,00	0,00	0,00	
		2023	0,00	0,00	0,00	0,00	0,00	0,00	0,00	0,00	
30500.02.1481	RECUPERO SPESE RS: Il Responsabile Settore Tecnico	2021	942,00	0,00	942,00	2.088,16	0,00	456,78	-1.146,16	221,67	21,88
		2022	942,00	0,00	942,00	0,00	0,00	0,00	942,00	0,00	
		2023	942,00	0,00	942,00	0,00	0,00	0,00	942,00	0,00	
30500.99.1395	INTROITI E RIMBORSI DIVERSI RS: Il Responsabile Settore Tecnico	2021	6.000,00	0,00	6.000,00	3.395,60	0,00	2.289,49	2.604,40	56,59	67,42
		2022	6.000,00	0,00	6.000,00	0,00	0,00	0,00	6.000,00	0,00	
		2023	6.000,00	0,00	6.000,00	0,00	0,00	0,00	6.000,00	0,00	
40200.01.1724	CONTRIBUTO PER INVESTIMENTI PER LA MESSA IN SICUREZZA DI SCUOLE, STRADE, EDIFICI PUBBLICI E PATRIMONIO COMUNALE. RS: Il Responsabile Settore Tecnico	2021	0,00	0,00	0,00	0,00	0,00	0,00	0,00	0,00	0,00
		2022	0,00	0,00	0,00	0,00	0,00	0,00	0,00	0,00	
		2023	0,00	0,00	0,00	0,00	0,00	0,00	0,00	0,00	
40200.01.1725	CONTRIBUTO MIUR EDILIZIA SCOLASTICA RS: Il Responsabile Settore Tecnico	2021	1.166.443,00	27.000,00	1.193.443,00	25.546,80	0,00	0,00	1.167.896,20	2,14	0,00
		2022	0,00	0,00	0,00	0,00	0,00	0,00	0,00	0,00	
		2023	0,00	0,00	0,00	0,00	0,00	0,00	0,00	0,00	

Codifica	Descrizione	Anno comp.	previsione (A)	variazioni (C - A)	asestato (C)	accertato (D)	prenotato (F)	incassato (G)	disponibilità (I=C-D-F)	% accer. (E=D/C)	% incas. (H=G/D)	
	(RS) Responsabile di servizio (RP) Responsabile di procedimento											
40200.01.1726	CONTRIBUTO PER INTERVENTI DI EFFICIENTAMENTO ENERGETICO E SVILUPPO TERRITORIALE RS: Il Responsabile Settore Tecnico	2021	70.000,00	70.000,00	140.000,00	140.000,00	0,00	0,00	0,00	100,00	0,00	
		2022	70.000,00	0,00	70.000,00	0,00	0,00	0,00	70.000,00	0,00		
		2023	70.000,00	0,00	70.000,00	0,00	0,00	0,00	70.000,00	0,00		
40200.01.1740	CONTRIBUTO DELLA REGIONE PER INTERVENTI SU STRADE RS: Il Responsabile Settore Tecnico	2021	0,00	100.000,00	100.000,00	24.260,00	0,00	24.260,00	75.740,00	24,26	100,00	
		2022	0,00	0,00	0,00	75.740,00	0,00	0,00	-75.740,00	0,00		
		2023	0,00	0,00	0,00	0,00	0,00	0,00	0,00	0,00		
40200.01.1772	CONTRIBUTO DELLA REGIONE PER DISTRETTO DEL COMMERCIO RS: Il Responsabile Settore Tecnico	2021	0,00	60.000,00	60.000,00	0,00	0,00	0,00	60.000,00	0,00	0,00	
		2022	0,00	0,00	0,00	15.000,00	0,00	0,00	-15.000,00	0,00		
		2023	0,00	0,00	0,00	0,00	0,00	0,00	0,00	0,00		
40200.01.1811	CONTRIBUTO DELLA REGIONE PER OPERE PUBBLICHE RS: Il Responsabile Settore Tecnico	2021	1.800.000,00	0,00	1.800.000,00	540.000,00	0,00	0,00	1.260.000,00	30,00	0,00	
		2022	1.420.000,00	0,00	1.420.000,00	540.000,00	0,00	0,00	880.000,00	38,03		
		2023	0,00	0,00	0,00	0,00	0,00	0,00	0,00	0,00		
40200.01.1812	CONTRIBUTO MIUR P.O.N. SCUOLA RS: Il Responsabile Settore Tecnico	2021	0,00	0,00	0,00	0,00	0,00	0,00	0,00	0,00	0,00	
		2022	0,00	0,00	0,00	0,00	0,00	0,00	0,00	0,00		
		2023	0,00	0,00	0,00	0,00	0,00	0,00	0,00	0,00		
40200.01.1813	CONTRIBUTO DAI COMUNI PER REALIZZAZIONE CASERMA CARABINIERI RS: Il Responsabile Settore Tecnico	2021	0,00	0,00	0,00	0,00	0,00	0,00	0,00	0,00	0,00	
		2022	270.000,00	0,00	270.000,00	0,00	0,00	0,00	270.000,00	0,00		
		2023	0,00	0,00	0,00	0,00	0,00	0,00	0,00	0,00		
40200.01.1814	CONTRIBUTO PER INFRASTRUTTURE DI RICARICA ELETTRICA RS: Il Responsabile Settore Tecnico	2021	0,00	34.187,76	34.187,76	17.093,88	0,00	17.093,88	17.093,88	50,00	100,00	
		2022	0,00	0,00	0,00	0,00	0,00	0,00	0,00	0,00		
		2023	0,00	0,00	0,00	0,00	0,00	0,00	0,00	0,00		
40200.01.1815	CONTRIBUTO DELLA REGIONE PER IMPIANTI FOTOVOLTAICI RS: Il Responsabile Settore Tecnico	2021	0,00	32.208,00	32.208,00	0,00	0,00	0,00	32.208,00	0,00	0,00	
		2022	0,00	32.208,00	32.208,00	0,00	0,00	0,00	32.208,00	0,00		
		2023	0,00	0,00	0,00	0,00	0,00	0,00	0,00	0,00		
40200.03.1779	CONTRIBUTI PER REALIZZAZIONE VARIANTE SUD RS: Il Responsabile Settore Tecnico	2021	2.050.000,00	600.000,00	2.650.000,00	0,00	0,00	0,00	2.650.000,00	0,00	0,00	
		2022	0,00	0,00	0,00	2.650.000,00	0,00	0,00	-2.650.000,00	0,00		
		2023	0,00	0,00	0,00	0,00	0,00	0,00	0,00	0,00		

Codifica	Descrizione	Anno comp.	previsione (A)	variazioni (C - A)	asestato (C)	accertato (D)	prenotato (F)	incassato (G)	disponibilità (I=C-D-F)	% accer. (E=D/C)	% incas. (H=G/D)
	(RS) Responsabile di servizio (RP) Responsabile di procedimento										
40200.03.1783	CONTRIBUTO PER ACQUISTO AREE	2021	600.000,00	-600.000,00	0,00	0,00	0,00	0,00	0,00	0,00	0,00
	RS: Il Responsabile Settore Tecnico	2022	0,00	0,00	0,00	0,00	0,00	0,00	0,00	0,00	
		2023	0,00	0,00	0,00	0,00	0,00	0,00	0,00	0,00	
40400.01.1640	ALIENAZIONE BENI IMMOBILI	2021	215.000,00	-57.500,00	157.500,00	0,00	0,00	0,00	157.500,00	0,00	0,00
	RS: Il Responsabile Settore Tecnico	2022	140.000,00	0,00	140.000,00	0,00	0,00	0,00	140.000,00	0,00	
		2023	110.000,00	0,00	110.000,00	0,00	0,00	0,00	110.000,00	0,00	
40400.01.1660	ALIENAZIONE DIRITTI PATRIMONIALI	2021	0,00	19.698,00	19.698,00	19.697,26	0,00	19.697,26	0,74	100,00	100,00
	RS: Il Responsabile Settore Tecnico	2022	0,00	0,00	0,00	0,00	0,00	0,00	0,00	0,00	
		2023	0,00	0,00	0,00	0,00	0,00	0,00	0,00	0,00	
40500.01.1771	PERMESSO DI COSTRUIRE (FONDO VERDE)	2021	10.000,00	0,00	10.000,00	0,00	0,00	0,00	10.000,00	0,00	0,00
	RS: Il Responsabile Settore Tecnico	2022	10.000,00	0,00	10.000,00	0,00	0,00	0,00	10.000,00	0,00	
		2023	10.000,00	0,00	10.000,00	0,00	0,00	0,00	10.000,00	0,00	
40500.01.1773	PERMESSO DI COSTRUIRE (COSTO COSTRUZIONE MONETIZZAZIONE SERVIZIO ECC.)	2021	170.000,00	15.000,00	185.000,00	187.840,07	0,00	187.840,07	-2.840,07	101,53	100,00
	RS: Il Responsabile Settore Tecnico	2022	170.000,00	0,00	170.000,00	1.614,46	0,00	0,00	168.385,54	0,95	
		2023	170.000,00	0,00	170.000,00	0,00	0,00	0,00	170.000,00	0,00	
40500.01.1775	PERMESSO DI COSTRUIRE (URBANIZZAZIONE PRIMARIA)	2021	50.000,00	-15.000,00	35.000,00	38.235,28	0,00	38.235,28	-3.235,28	109,24	100,00
	RS: Il Responsabile Settore Tecnico	2022	50.000,00	0,00	50.000,00	0,00	0,00	0,00	50.000,00	0,00	
		2023	50.000,00	0,00	50.000,00	0,00	0,00	0,00	50.000,00	0,00	
40500.01.1776	PERMESSO DI COSTRUIRE (URBANIZZAZIONE SECONDARIA)	2021	80.000,00	32.000,00	112.000,00	116.240,87	0,00	116.240,87	-4.240,87	103,79	100,00
	RS: Il Responsabile Settore Tecnico	2022	80.000,00	0,00	80.000,00	0,00	0,00	0,00	80.000,00	0,00	
		2023	80.000,00	0,00	80.000,00	0,00	0,00	0,00	80.000,00	0,00	
40500.01.1778	MONETIZZAZIONI PARCHEGGI E VERDE PUBBLICO	2021	50.000,00	61.200,00	111.200,00	110.585,53	0,00	110.585,53	614,47	99,45	100,00
	RS: Il Responsabile Settore Tecnico	2022	50.000,00	0,00	50.000,00	0,00	0,00	0,00	50.000,00	0,00	
		2023	50.000,00	0,00	50.000,00	0,00	0,00	0,00	50.000,00	0,00	
40500.01.1839	CONTRIBUTO DI SOSTENIBILITA'	2021	0,00	0,00	0,00	0,00	0,00	0,00	0,00	0,00	0,00
	RS: Il Responsabile Settore Tecnico	2022	0,00	0,00	0,00	0,00	0,00	0,00	0,00	0,00	
		2023	0,00	0,00	0,00	0,00	0,00	0,00	0,00	0,00	

Codifica	Descrizione	Anno comp.	previsione (A)	variazioni (C - A)	asestato (C)	accertato (D)	prenotato (F)	incassato (G)	disponibilità (I=C-D-F)	% accer. (E=D/C)	% incas. (H=G/D)
	(RS) Responsabile di servizio (RP) Responsabile di procedimento										
40500.01.1841	CONVENZIONI URBANISTICHE	2021	0,00	432.629,48	432.629,48	432.629,48	0,00	432.629,48	0,00	100,00	100,00
	RS: Il Responsabile Settore Tecnico	2022	0,00	0,00	0,00	0,00	0,00	0,00	0,00	0,00	
		2023	0,00	0,00	0,00	0,00	0,00	0,00	0,00	0,00	
40500.03.1845	RECUPERO ANTICIPAZIONE SU RISORSE FONDO DEMOLIZIONE OPERE ABUSIVE	2021	60.000,00	4.440,80	64.440,80	0,00	0,00	0,00	64.440,80	0,00	0,00
	RS: Il Responsabile Settore Tecnico	2022	0,00	0,00	0,00	4.440,80	0,00	0,00	-4.440,80	0,00	
		2023	0,00	0,00	0,00	0,00	0,00	0,00	0,00	0,00	
60200.02.2000	ANTICIPAZIONE SU RISORSE FONDO DEMOLIZIONE OPERE ABUSIVE	2021	65.000,00	0,00	65.000,00	0,00	0,00	0,00	65.000,00	0,00	0,00
	RS: Il Responsabile Settore Tecnico	2022	0,00	0,00	0,00	0,00	0,00	0,00	0,00	0,00	
		2023	0,00	0,00	0,00	0,00	0,00	0,00	0,00	0,00	
60300.01.2040	MUTUO PER RISTRUTTURAZIONE SEDE MUNICIPALE	2021	400.000,00	-70.000,00	330.000,00	0,00	0,00	0,00	330.000,00	0,00	0,00
	RS: Il Responsabile Settore Tecnico	2022	0,00	0,00	0,00	0,00	0,00	0,00	0,00	0,00	
		2023	0,00	0,00	0,00	0,00	0,00	0,00	0,00	0,00	
60300.01.2076	CONTRIBUTO F.R.I.S.L. PER ADEGUAMENTO EDIFICI SCOLASTICI	2021	0,00	0,00	0,00	0,00	0,00	0,00	0,00	0,00	0,00
	RS: Il Responsabile Settore Tecnico	2022	0,00	0,00	0,00	0,00	0,00	0,00	0,00	0,00	
		2023	183.000,00	0,00	183.000,00	0,00	0,00	0,00	183.000,00	0,00	
60300.01.2136	MUTUO PER SISTEMAZIONE VIABILITA'	2021	150.000,00	0,00	150.000,00	0,00	0,00	0,00	150.000,00	0,00	0,00
	RS: Il Responsabile Settore Tecnico	2022	200.000,00	0,00	200.000,00	0,00	0,00	0,00	200.000,00	0,00	
		2023	0,00	0,00	0,00	0,00	0,00	0,00	0,00	0,00	
60300.01.2231	MUTUO PER RIQUALIFICAZIONE IMPIANTI SPORTIVI	2021	0,00	440.000,00	440.000,00	440.000,00	0,00	440.000,00	0,00	100,00	100,00
	RS: Il Responsabile Settore Tecnico	2022	0,00	0,00	0,00	0,00	0,00	0,00	0,00	0,00	
		2023	500.000,00	0,00	500.000,00	0,00	0,00	0,00	500.000,00	0,00	
60300.01.2232	MUTUO PER RIQUALIFICAZIONE GIARDINI VIA IMMACOLATA	2021	150.000,00	-50.000,00	100.000,00	0,00	0,00	0,00	100.000,00	0,00	0,00
	RS: Il Responsabile Settore Tecnico	2022	0,00	0,00	0,00	100.000,00	0,00	0,00	-100.000,00	0,00	
		2023	0,00	0,00	0,00	0,00	0,00	0,00	0,00	0,00	
60300.01.2233	MUTUO PER REALIZZAZIONE VARIANTE SUD 2° LOTTO	2021	1.056.000,00	944.000,00	2.000.000,00	2.000.000,00	0,00	0,00	0,00	100,00	0,00
	RS: Il Responsabile Settore Tecnico	2022	0,00	0,00	0,00	0,00	0,00	0,00	0,00	0,00	
		2023	0,00	0,00	0,00	0,00	0,00	0,00	0,00	0,00	

Codifica	Descrizione (RS) Responsabile di servizio (RP) Responsabile di procedimento	Anno comp.	previsione (A)	variazioni (C - A)	asestato (C)	accertato (D)	prenotato (F)	incassato (G)	disponibilità (I=C-D-F)	% accer. (E=D/C)	% incas. (H=G/D)
		2022	0,00	0,00	0,00	0,00	0,00	0,00	0,00	0,00	
		2023	0,00	0,00	0,00	0,00	0,00	0,00	0,00	0,00	
90200.04.2320	DEPOSITI CAUZIONALI RS: Il Responsabile Settore Tecnico	2021	25.000,00	0,00	25.000,00	7.000,00	0,00	7.000,00	18.000,00	28,00	100,00
		2022	25.000,00	0,00	25.000,00	0,00	0,00	0,00	25.000,00	0,00	
		2023	25.000,00	0,00	25.000,00	0,00	0,00	0,00	25.000,00	0,00	
90200.04.2335	DEPOSITI PER SPESE CONTRATTUALI E D'ASTA RS: Il Responsabile Settore Tecnico	2021	12.000,00	0,00	12.000,00	3.180,00	0,00	0,00	8.820,00	26,50	0,00
		2022	12.000,00	0,00	12.000,00	0,00	0,00	0,00	12.000,00	0,00	
		2023	12.000,00	0,00	12.000,00	0,00	0,00	0,00	12.000,00	0,00	
TOTALE GENERALE DELLE ENTRATE		2021	8.829.555,00	2.803.546,04	11.633.101,04	4.916.313,96	0,00	1.660.830,08	6.716.787,08	42,26	33,78
		2022	3.147.112,00	32.208,00	3.179.320,00	3.389.189,26	0,00		-209.869,26	106,60	
		2023	1.910.112,00	0,00	1.910.112,00	1.500,00	0,00		1.908.612,00	0,08	

STATO DI ATTUAZIONE DELLE VOCI DI BILANCIO

Esercizio : 2021
Voci di : USCITA

Raggruppamento per - NESSUN RAGGRUPPAMENTO

Filtraggio per - NESSUN FILTRO IMPOSTATO

Elenco dei programmi considerati per la stampa:

NESSUN FILTRO IMPOSTATO SUI PROGRAMMI

Elenco dei centri di costo considerati per la stampa:

NESSUN FILTRO IMPOSTATO SUI CENTRI DI COSTO

Elenco dei responsabili considerati per la stampa:

***** RESPONSABILI DI SERVIZIO *****: Il Responsabile Settore Tecnico ;

Elenco degli assessorati considerati per la stampa:

NESSUN FILTRO IMPOSTATO SUGLI ASSESSORATI

Elenco dei vincoli considerati per la stampa:

NESSUN FILTRO IMPOSTATO SUI VINCOLI

Codifica	Descrizione	Anno comp.	previsione (A)	variazioni (C - A)	assestato (C)	impegnato (D)	prenotato (F)	speso (G)	disponibilità (I=C-D-F)	% impegn. (E=D/C)	% speso (H=G/D)
	(RS) Responsabile di servizio (RP) Responsabile di procedimento										
01021.03.0288	SPESE PER COMMISSIONI DI GARA	2021	550,00	-505,00	45,00	0,00	0,00	0,00	45,00	0,00	0,00
	RS: Il Responsabile Settore Tecnico	2022	550,00	0,00	550,00	0,00	0,00		550,00	0,00	
		2023	550,00	0,00	550,00	0,00	0,00		550,00	0,00	
01021.03.0296	SPESE PER GARE DI APPALTO E CONTRATTI	2021	500,00	0,00	500,00	261,08	0,00	261,08	238,92	52,22	100,00
	RS: Il Responsabile Settore Tecnico	2022	500,00	0,00	500,00	0,00	0,00		500,00	0,00	
		2023	500,00	0,00	500,00	0,00	0,00		500,00	0,00	
01021.04.0289	TRASFERIMENTI A COMUNE PER C.U.C.	2021	550,00	6.200,00	6.750,00	5.095,88	0,00	5.095,88	1.654,12	75,50	100,00
	RS: Il Responsabile Settore Tecnico	2022	550,00	0,00	550,00	0,00	0,00		550,00	0,00	
		2023	550,00	0,00	550,00	0,00	0,00		550,00	0,00	

Codifica	Descrizione	Anno comp.	previsione (A)	variazioni (C - A)	assestato (C)	impegnato (D)	prenotato (F)	speso (G)	disponibilità (I=C-D-F)	% impegn. (E=D/C)	% speso (H=G/D)
	(RS) Responsabile di servizio (RP) Responsabile di procedimento										
01021.04.0298	CONTRIBUTO AUTORITA' DI VIGILANZA	2021	500,00	1.200,00	1.700,00	765,00	0,00	510,00	935,00	45,00	66,67
	RS: Il Responsabile Settore Tecnico	2022	500,00	0,00	500,00	0,00	0,00	0,00	500,00	0,00	
		2023	500,00	0,00	500,00	0,00	0,00	0,00	500,00	0,00	
01051.02.0734	IMPOSTA DI REGISTRO RELATIVA AI BENI PATRIMONIALI	2021	800,00	0,00	800,00	476,76	0,00	476,76	323,24	59,59	100,00
	RS: Il Responsabile Settore Tecnico	2022	800,00	0,00	800,00	0,00	0,00	0,00	800,00	0,00	
		2023	800,00	0,00	800,00	0,00	0,00	0,00	800,00	0,00	
01051.02.0735	IMPOSTE, TASSE E CONTRIBUTI RELATIVI AL PATRIMONIO DISPONIBILE	2021	5.600,00	0,00	5.600,00	5.575,00	0,00	5.575,00	25,00	99,55	100,00
	RS: Il Responsabile Settore Tecnico	2022	5.600,00	0,00	5.600,00	0,00	0,00	0,00	5.600,00	0,00	
		2023	5.600,00	0,00	5.600,00	0,00	0,00	0,00	5.600,00	0,00	
01051.03.0730	SPESE MANUTENZIONE E GESTIONE DEL PATRIMONIO DISPONIBILE (finanziato con oneri)	2021	400,00	0,00	400,00	209,59	0,00	195,84	190,41	52,40	93,44
	RS: Il Responsabile Settore Tecnico	2022	400,00	0,00	400,00	0,00	0,00	0,00	400,00	0,00	
		2023	400,00	0,00	400,00	0,00	0,00	0,00	400,00	0,00	
01051.03.0731	SPESE MANUTENZIONE PATRIMONIO (finanziato con oneri)	2021	3.000,00	0,00	3.000,00	2.892,36	0,00	2.771,58	107,64	96,41	95,82
	RS: Il Responsabile Settore Tecnico	2022	3.000,00	0,00	3.000,00	0,00	0,00	0,00	3.000,00	0,00	
		2023	3.000,00	0,00	3.000,00	0,00	0,00	0,00	3.000,00	0,00	
01051.03.0732	SPESE MANUTENZIONE IMPIANTI PATRIMONIO DISPONIBILE (finanziato con oneri)	2021	7.000,00	0,00	7.000,00	3.139,70	0,00	2.871,30	3.860,30	44,85	91,45
	RS: Il Responsabile Settore Tecnico	2022	7.000,00	0,00	7.000,00	0,00	0,00	0,00	7.000,00	0,00	
		2023	7.000,00	0,00	7.000,00	0,00	0,00	0,00	7.000,00	0,00	
01051.03.0738	SPESE ENERGIA ELETTRICA PATRIMONIO	2021	5.000,00	0,00	5.000,00	4.800,00	0,00	1.664,17	200,00	96,00	34,67
	RS: Il Responsabile Settore Tecnico	2022	5.000,00	0,00	5.000,00	800,00	0,00	0,00	4.200,00	16,00	
		2023	5.000,00	0,00	5.000,00	0,00	0,00	0,00	5.000,00	0,00	
01051.03.0739	SPESE GESTIONE CALORE PATRIMONIO	2021	3.000,00	612,00	3.612,00	3.611,13	0,00	1.725,44	0,87	99,98	47,78
	RS: Il Responsabile Settore Tecnico	2022	3.000,00	0,00	3.000,00	2.517,51	0,00	0,00	482,49	83,92	
		2023	3.000,00	0,00	3.000,00	0,00	0,00	0,00	3.000,00	0,00	
01051.03.0740	SPESE CONSUMI ACQUA PATRIMONIO	2021	800,00	200,00	1.000,00	1.000,00	0,00	875,94	0,00	100,00	87,59
	RS: Il Responsabile Settore Tecnico	2022	800,00	0,00	800,00	800,00	0,00	0,00	0,00	100,00	
		2023	800,00	0,00	800,00	0,00	0,00	0,00	800,00	0,00	

Codifica	Descrizione (RS) Responsabile di servizio (RP) Responsabile di procedimento	Anno comp.	previsione (A)	variazioni (C - A)	asestato (C)	impegnato (D)	prenotato (F)	speso (G)	disponibilità (I=C-D-F)	% impegn. (E=D/C)	% speso (H=G/D)	
01051.03.0741	SPESE CONDOMINIALI PATRIMONIO RS: Il Responsabile Settore Tecnico	2021	4.400,00	900,00	5.300,00	5.300,00	0,00	5.300,00	0,00	100,00	100,00	
		2022	4.400,00	0,00	4.400,00	443,55	0,00	0,00	3.956,45	10,08		
		2023	4.400,00	0,00	4.400,00	0,00	0,00	0,00	4.400,00	0,00		
01051.03.0745	SPESE PER SANIFICAZIONE RS: Il Responsabile Settore Tecnico	2021	0,00	5.000,00	5.000,00	841,80	0,00	841,80	4.158,20	16,84	100,00	
		2022	0,00	0,00	0,00	0,00	0,00	0,00	0,00	0,00		
		2023	0,00	0,00	0,00	0,00	0,00	0,00	0,00	0,00		
01051.03.0764	SPESE PER AGGIORNAMENTO INVENTARIO BENI COMUNALI RS: Il Responsabile Settore Tecnico	2021	3.500,00	-1.219,00	2.281,00	2.280,49	0,00	2.280,49	0,51	99,98	100,00	
		2022	3.500,00	0,00	3.500,00	2.280,49	0,00	0,00	1.219,51	65,16		
		2023	7.000,00	0,00	7.000,00	0,00	0,00	0,00	7.000,00	0,00		
01051.04.0733	SPESE CONVENZIONE TORRE CAMPANARIA (finanziato con oneri) RS: Il Responsabile Settore Tecnico	2021	500,00	1.500,00	2.000,00	1.451,80	0,00	1.451,80	548,20	72,59	100,00	
		2022	500,00	0,00	500,00	0,00	0,00	0,00	500,00	0,00		
		2023	500,00	0,00	500,00	0,00	0,00	0,00	500,00	0,00		
01052.02.6339	REALIZZAZIONE CASERMA DEI CARABINIERI RS: Il Responsabile Settore Tecnico	2021	0,00	0,00	0,00	0,00	0,00	0,00	0,00	0,00	0,00	
		2022	1.800.000,00	0,00	1.800.000,00	0,00	0,00	0,00	1.800.000,00	0,00		
		2023	0,00	0,00	0,00	0,00	0,00	0,00	0,00	0,00		
01052.02.6343	ACQUISTO ATTREZZATURE PATRIMONIO RS: Il Responsabile Settore Tecnico	2021	10.000,00	0,00	10.000,00	0,00	0,00	0,00	10.000,00	0,00	0,00	
		2022	10.000,00	0,00	10.000,00	0,00	0,00	0,00	10.000,00	0,00		
		2023	10.000,00	0,00	10.000,00	0,00	0,00	0,00	10.000,00	0,00		
01052.02.6346	MANUTENZIONI STRAORDINARIE PATRIMONIO COMUNALE RS: Il Responsabile Settore Tecnico	2021	15.000,00	0,00	15.000,00	7.198,00	0,00	7.198,00	7.802,00	47,99	100,00	
		2022	13.500,00	0,00	13.500,00	0,00	0,00	0,00	13.500,00	0,00		
		2023	13.500,00	0,00	13.500,00	0,00	0,00	0,00	13.500,00	0,00		
01061.02.0285	SPESE PER LA GESTIONE DEGLI AUTOMEZZI DEL COMUNE RS: Il Responsabile Settore Tecnico	2021	100,00	0,00	100,00	84,35	0,00	84,35	15,65	84,35	100,00	
		2022	100,00	0,00	100,00	0,00	0,00	0,00	100,00	0,00		
		2023	100,00	0,00	100,00	0,00	0,00	0,00	100,00	0,00		
01061.02.0418	IMPOSTE E TASSE RS: Il Responsabile Settore Tecnico	2021	100,00	0,00	100,00	0,00	0,00	0,00	100,00	0,00	0,00	
		2022	100,00	0,00	100,00	0,00	0,00	0,00	100,00	0,00		
		2023	100,00	0,00	100,00	0,00	0,00	0,00	100,00	0,00		

Codifica	Descrizione	Anno comp.	previsione (A)	variazioni (C - A)	asestato (C)	impegnato (D)	prenotato (F)	speso (G)	disponibilità (I=C-D-F)	% impegn. (E=D/C)	% speso (H=G/D)
	(RS) Responsabile di servizio (RP) Responsabile di procedimento										
01061.03.0283	SPESE PER LA GESTIONE DEGLI AUTOMEZZI DEL COMUNE RS: Il Responsabile Settore Tecnico	2021	1.200,00	50,00	1.250,00	1.170,05	0,00	1.058,06	79,95	93,60	90,43
		2022	1.200,00	0,00	1.200,00	1.200,00	0,00	0,00	0,00	100,00	
		2023	1.200,00	0,00	1.200,00	1.200,00	0,00	0,00	0,00	100,00	
01061.03.0420	SPESE PER LA FORMAZIONE, QUALIFICAZIONE E PERFEZIONAMENTO DEL PERSONALE RS: Il Responsabile Settore Tecnico	2021	1.000,00	-300,00	700,00	554,99	0,00	519,00	145,01	79,28	93,52
		2022	1.000,00	0,00	1.000,00	0,00	0,00	0,00	1.000,00	0,00	
		2023	1.000,00	0,00	1.000,00	0,00	0,00	0,00	1.000,00	0,00	
01061.03.0432	PRESTAZIONI PROFESSIONALI SPECIALISTICHE RS: Il Responsabile Settore Tecnico	2021	15.000,00	23.530,00	38.530,00	32.756,13	0,00	18.536,57	5.773,87	85,02	56,59
		2022	15.000,00	0,00	15.000,00	0,00	0,00	0,00	15.000,00	0,00	
		2023	15.000,00	0,00	15.000,00	0,00	0,00	0,00	15.000,00	0,00	
01061.03.0434	SPESE FUNZIONAMENTO UFFICIO TECNICO RS: Il Responsabile Settore Tecnico	2021	500,00	0,00	500,00	110,04	0,00	110,04	389,96	22,01	100,00
		2022	500,00	0,00	500,00	0,00	0,00	0,00	500,00	0,00	
		2023	500,00	0,00	500,00	0,00	0,00	0,00	500,00	0,00	
01061.03.0435	SPESE DI MANUTENZIONE UFFICIO TECNICO E MAGAZZINO (finanziato con oneri) RS: Il Responsabile Settore Tecnico	2021	1.100,00	0,00	1.100,00	1.010,25	0,00	890,93	89,75	91,84	88,19
		2022	1.100,00	0,00	1.100,00	0,00	0,00	0,00	1.100,00	0,00	
		2023	1.100,00	0,00	1.100,00	0,00	0,00	0,00	1.100,00	0,00	
01061.03.0436	SPESE DI MANUTENZIONE (finanziato con oneri) RS: Il Responsabile Settore Tecnico	2021	200,00	0,00	200,00	0,00	0,00	0,00	200,00	0,00	0,00
		2022	200,00	0,00	200,00	0,00	0,00	0,00	200,00	0,00	
		2023	200,00	0,00	200,00	0,00	0,00	0,00	200,00	0,00	
01061.03.0437	ACQUISTO BENI FINANZIATI CON 20% FONDO PROGETTAZIONE RS: Il Responsabile Settore Tecnico	2021	1.500,00	12.327,93	13.827,93	4.446,90	0,00	3.045,12	9.381,03	32,16	68,48
		2022	1.500,00	0,00	1.500,00	0,00	0,00	0,00	1.500,00	0,00	
		2023	1.500,00	0,00	1.500,00	0,00	0,00	0,00	1.500,00	0,00	
01061.03.0438	SPESE PER FUNZIONAMENTO UFFICIO TECNICO RS: Il Responsabile Settore Tecnico	2021	100,00	0,00	100,00	0,00	0,00	0,00	100,00	0,00	0,00
		2022	100,00	0,00	100,00	0,00	0,00	0,00	100,00	0,00	
		2023	100,00	0,00	100,00	0,00	0,00	0,00	100,00	0,00	
01061.03.0443	SPESE MANUTENZIONE IMPIANTI (finanziato con oneri) RS: Il Responsabile Settore Tecnico	2021	400,00	0,00	400,00	0,00	0,00	0,00	400,00	0,00	0,00
		2022	400,00	0,00	400,00	0,00	0,00	0,00	400,00	0,00	
		2023	400,00	0,00	400,00	0,00	0,00	0,00	400,00	0,00	

Codifica	Descrizione	Anno comp.	previsione (A)	variazioni (C - A)	assestato (C)	impegnato (D)	prenotato (F)	speso (G)	disponibilità (I=C-D-F)	% impegn. (E=D/C)	% speso (H=G/D)
	(RS) Responsabile di servizio (RP) Responsabile di procedimento										
01061.03.0444	SPESE PER SERVIZI AMMINISTRATIVI UFFICIO TECNICO RS: Il Responsabile Settore Tecnico	2021	1.000,00	4.300,00	5.300,00	3.313,79	0,00	3.313,79	1.986,21	62,52	100,00
		2022	1.000,00	0,00	1.000,00	0,00	0,00	0,00	1.000,00	0,00	
		2023	1.000,00	0,00	1.000,00	0,00	0,00	0,00	1.000,00	0,00	
01061.03.0457	ACQUISTO SERVIZI FINANZIATI CON 20% FONDO PROGETTAZIONE RS: Il Responsabile Settore Tecnico	2021	500,00	0,00	500,00	0,00	0,00	0,00	500,00	0,00	0,00
		2022	500,00	0,00	500,00	0,00	0,00	0,00	500,00	0,00	
		2023	500,00	0,00	500,00	0,00	0,00	0,00	500,00	0,00	
01061.09.0442	RESTITUZIONE DI ENTRATE E PROVENTI DIVERSI RS: Il Responsabile Settore Tecnico	2021	100,00	0,00	100,00	0,00	0,00	0,00	100,00	0,00	0,00
		2022	100,00	0,00	100,00	0,00	0,00	0,00	100,00	0,00	
		2023	100,00	0,00	100,00	0,00	0,00	0,00	100,00	0,00	
01061.10.0284	SPESE PER LA GESTIONE DEGLI AUTOMEZZI DEL COMUNE RS: Il Responsabile Settore Tecnico	2021	210,00	0,00	210,00	130,45	0,00	130,45	79,55	62,12	100,00
		2022	210,00	0,00	210,00	0,00	0,00	0,00	210,00	0,00	
		2023	210,00	0,00	210,00	0,00	0,00	0,00	210,00	0,00	
01101.03.0428	SERVIZI SANITARI RS: Il Responsabile Settore Tecnico	2021	2.500,00	1.972,00	4.472,00	2.882,25	0,00	1.023,25	1.589,75	64,45	35,50
		2022	2.500,00	0,00	2.500,00	0,00	0,00	0,00	2.500,00	0,00	
		2023	2.500,00	0,00	2.500,00	0,00	0,00	0,00	2.500,00	0,00	
01101.03.0446	SPESE PER LA FORMAZIONE OBBLIGATORIA DEL PERSONALE RS: Il Responsabile Settore Tecnico	2021	1.000,00	0,00	1.000,00	0,00	0,00	0,00	1.000,00	0,00	0,00
		2022	1.000,00	0,00	1.000,00	0,00	0,00	0,00	1.000,00	0,00	
		2023	1.000,00	0,00	1.000,00	0,00	0,00	0,00	1.000,00	0,00	
01101.03.0447	SPESE PER ACQUISTO D.P.I.E MATERIALE VARIO EMERGENZA SANITARIA RS: Il Responsabile Settore Tecnico	2021	0,00	0,00	0,00	0,00	0,00	0,00	0,00	0,00	0,00
		2022	0,00	0,00	0,00	0,00	0,00	0,00	0,00	0,00	
		2023	0,00	0,00	0,00	0,00	0,00	0,00	0,00	0,00	
01111.02.0360	TASSA E/O TARIFFA SMALTIMENTO RIFIUTI UFFICI COMUNALI RS: Il Responsabile Settore Tecnico	2021	1.300,00	0,00	1.300,00	1.199,37	0,00	1.199,37	100,63	92,26	100,00
		2022	1.300,00	0,00	1.300,00	0,00	0,00	0,00	1.300,00	0,00	
		2023	1.300,00	0,00	1.300,00	0,00	0,00	0,00	1.300,00	0,00	
01111.03.0210	SPESE MANUTENZIONE IMMOBILI UFFICI (finanziato con oneri) RS: Il Responsabile Settore Tecnico	2021	1.000,00	-250,00	750,00	149,77	0,00	0,00	600,23	19,97	0,00
		2022	1.000,00	0,00	1.000,00	0,00	0,00	0,00	1.000,00	0,00	
		2023	1.000,00	0,00	1.000,00	0,00	0,00	0,00	1.000,00	0,00	

Codifica	Descrizione	Anno comp.	previsione (A)	variazioni (C - A)	asestato (C)	impegnato (D)	prenotato (F)	speso (G)	disponibilità (I=C-D-F)	% impegn. (E=D/C)	% speso (H=G/D)
	(RS) Responsabile di servizio (RP) Responsabile di procedimento										
01111.03.0215	SPESE DI MANUTENZIONE E FUNZIONAMENTO DEGLI UFFICI RS: Il Responsabile Settore Tecnico	2021	600,00	250,00	850,00	819,73	0,00	569,30	30,27	96,44	69,45
		2022	600,00	0,00	600,00	0,00	0,00	0,00	600,00	0,00	
		2023	600,00	0,00	600,00	0,00	0,00	0,00	600,00	0,00	
01111.03.0348	CONSUMI ENERGIA ELETTRICA UFFICI COMUNALI RS: Il Responsabile Settore Tecnico	2021	15.500,00	0,00	15.500,00	15.500,00	0,00	10.843,17	0,00	100,00	69,96
		2022	15.500,00	0,00	15.500,00	4.500,00	0,00	0,00	11.000,00	29,03	
		2023	15.500,00	0,00	15.500,00	0,00	0,00	0,00	15.500,00	0,00	
01111.03.0349	SPESE FUNZIONAMENTO CENTRO ELETTRONICO RS: Il Responsabile Settore Tecnico	2021	6.000,00	1.000,00	7.000,00	6.999,33	0,00	5.801,34	0,67	99,99	82,88
		2022	6.000,00	0,00	6.000,00	0,00	0,00	0,00	6.000,00	0,00	
		2023	6.000,00	0,00	6.000,00	0,00	0,00	0,00	6.000,00	0,00	
01111.03.0350	SPESE FUNZIONAMENTO CENTRO ELETTRONICO RS: Il Responsabile Settore Tecnico	2021	70.000,00	6.800,00	76.800,00	74.031,72	0,00	70.286,32	2.768,28	96,39	94,94
		2022	70.000,00	0,00	70.000,00	51.661,80	0,00	0,00	18.338,20	73,80	
		2023	70.000,00	0,00	70.000,00	51.661,80	0,00	0,00	18.338,20	73,80	
01111.03.0351	SPESE PER FUNZIONAMENTO UFFICI COMUNALI CONSUMI GAS RS: Il Responsabile Settore Tecnico	2021	25.000,00	4.724,00	29.724,00	29.723,80	0,00	18.291,76	0,20	100,00	61,54
		2022	25.000,00	0,00	25.000,00	15.389,28	0,00	0,00	9.610,72	61,56	
		2023	25.000,00	0,00	25.000,00	0,00	0,00	0,00	25.000,00	0,00	
01111.03.0353	CONSUMI ACQUA UFFICI COMUNALI RS: Il Responsabile Settore Tecnico	2021	500,00	1.800,00	2.300,00	1.518,33	0,00	1.324,08	781,67	66,01	87,21
		2022	500,00	0,00	500,00	500,00	0,00	0,00	0,00	100,00	
		2023	500,00	0,00	500,00	0,00	0,00	0,00	500,00	0,00	
01111.03.0354	CONSUMI TELEFONICI UFFICI COMUNALI RS: Il Responsabile Settore Tecnico	2021	23.000,00	-1.300,00	21.700,00	21.582,05	0,00	19.672,63	117,95	99,46	91,15
		2022	23.000,00	0,00	23.000,00	21.500,00	0,00	0,00	1.500,00	93,48	
		2023	23.000,00	0,00	23.000,00	0,00	0,00	0,00	23.000,00	0,00	
01111.03.0355	SPESE DI PULIZIA UFFICI RS: Il Responsabile Settore Tecnico	2021	43.000,00	0,00	43.000,00	40.472,76	0,00	37.545,33	2.527,24	94,12	92,77
		2022	36.000,00	0,00	36.000,00	35.129,19	0,00	0,00	870,81	97,58	
		2023	36.000,00	0,00	36.000,00	0,00	0,00	0,00	36.000,00	0,00	
01111.03.0363	SPESE NOLEGGIO FOTOCOPIATORE RS: Il Responsabile Settore Tecnico	2021	2.000,00	0,00	2.000,00	1.522,56	0,00	1.141,92	477,44	76,13	75,00
		2022	2.000,00	0,00	2.000,00	1.522,56	0,00	0,00	477,44	76,13	
		2023	2.000,00	0,00	2.000,00	1.522,56	0,00	0,00	477,44	76,13	

Codifica	Descrizione	Anno comp.	previsione (A)	variazioni (C - A)	asestato (C)	impegnato (D)	prenotato (F)	speso (G)	disponibilità (I=C-D-F)	% impegn. (E=D/C)	% speso (H=G/D)
	(RS) Responsabile di servizio (RP) Responsabile di procedimento										
01111.03.0365	SPESE PER GESTIONE DOCUMENTALE E CONSERVAZIONE SOSTITUTIVA RS: Il Responsabile Settore Tecnico	2021	5.000,00	-1.600,00	3.400,00	3.392,82	0,00	3.392,82	7,18	99,79	100,00
		2022	5.000,00	0,00	5.000,00	0,00	0,00	0,00	5.000,00	0,00	
		2023	5.000,00	0,00	5.000,00	0,00	0,00	0,00	5.000,00	0,00	
01111.03.0366	MANUTENZIONE IMPIANTI E MACCHINARI (finanziato con oneri) RS: Il Responsabile Settore Tecnico	2021	9.000,00	1.000,00	10.000,00	6.743,20	0,00	5.268,21	3.256,80	67,43	78,13
		2022	9.000,00	0,00	9.000,00	653,51	0,00	0,00	8.346,49	7,26	
		2023	9.000,00	0,00	9.000,00	0,00	0,00	0,00	9.000,00	0,00	
01112.02.5910	MANUTENZIONE STRAORDINARIA MUNICIPIO RS: Il Responsabile Settore Tecnico	2021	15.100,00	3.513,60	18.613,60	10.584,11	0,00	10.584,11	8.029,49	56,86	100,00
		2022	5.100,00	0,00	5.100,00	4.473,50	0,00	0,00	626,50	87,72	
		2023	5.100,00	0,00	5.100,00	0,00	0,00	0,00	5.100,00	0,00	
01112.02.5911	SEDE MUNICIPALE TETTO FOTOVOLTAICO RS: Il Responsabile Settore Tecnico	2021	0,00	19.324,80	19.324,80	0,00	0,00	0,00	19.324,80	0,00	0,00
		2022	0,00	19.324,80	19.324,80	2.951,42	0,00	0,00	16.373,38	15,27	
		2023	0,00	0,00	0,00	0,00	0,00	0,00	0,00	0,00	
01112.02.5914	RISTRUTTURAZIONE SEDE MUNICIPALE RS: Il Responsabile Settore Tecnico	2021	400.000,00	-28.800,00	371.200,00	13.786,00	0,00	11.370,40	357.414,00	3,71	82,48
		2022	0,00	0,00	0,00	48.848,80	0,00	0,00	-48.848,80	0,00	
		2023	0,00	0,00	0,00	0,00	0,00	0,00	0,00	0,00	
01112.02.5920	ACQUISTO STRAORDINARIO DI ARREDI ED ATTREZZATURE PER GLI UFFICI COMUNALI RS: Il Responsabile Settore Tecnico	2021	10.000,00	10.500,00	20.500,00	10.077,20	0,00	10.077,20	10.422,80	49,16	100,00
		2022	10.000,00	0,00	10.000,00	0,00	0,00	0,00	10.000,00	0,00	
		2023	10.000,00	0,00	10.000,00	0,00	0,00	0,00	10.000,00	0,00	
01112.02.5925	ACQUISTO ATTREZZATURE RS: Il Responsabile Settore Tecnico	2021	0,00	20.000,00	20.000,00	2.549,80	0,00	2.549,80	17.450,20	12,75	100,00
		2022	0,00	0,00	0,00	17.397,48	0,00	0,00	-17.397,48	0,00	
		2023	0,00	0,00	0,00	0,00	0,00	0,00	0,00	0,00	
01112.03.5961	CONTRIBUTI STRAORDINARI PER INVESTIMENTI ENTI DI CULTO (FINANZIATI CON 8% URBANIZZAZIONE SECONDARIA) RS: Il Responsabile Settore Tecnico	2021	6.400,00	2.600,00	9.000,00	9.000,00	0,00	9.000,00	0,00	100,00	100,00
		2022	6.400,00	0,00	6.400,00	0,00	0,00	0,00	6.400,00	0,00	
		2023	6.400,00	0,00	6.400,00	0,00	0,00	0,00	6.400,00	0,00	
01112.05.5912	F.P.V. MANUTENZIONE STRAORDINARIA MUNICIPIO RS: Il Responsabile Settore Tecnico	2021	0,00	0,00	0,00	0,00	0,00	0,00	0,00	0,00	0,00
		2022	0,00	0,00	0,00	0,00	0,00	0,00	0,00	0,00	
		2023	0,00	0,00	0,00	0,00	0,00	0,00	0,00	0,00	

Codifica	Descrizione	Anno comp.	previsione (A)	variazioni (C - A)	asestato (C)	impegnato (D)	prenotato (F)	speso (G)	disponibilità (I=C-D-F)	% impegn. (E=D/C)	% speso (H=G/D)
	(RS) Responsabile di servizio (RP) Responsabile di procedimento										
01112.05.5923	F.P.V. ACQUISTO STRAORDINARIO ARREDI E ATTREZZATURE	2021	0,00	0,00	0,00	0,00	0,00	0,00	0,00	0,00	0,00
	RS: Il Responsabile Settore Tecnico	2022	0,00	0,00	0,00	0,00	0,00	0,00	0,00	0,00	0,00
		2023	0,00	0,00	0,00	0,00	0,00	0,00	0,00	0,00	0,00
03011.03.1250	SPESE PER IL PARCO MEZZI IN DOTAZIONE AI SERVIZI DI POLIZIA MUNICIPALE	2021	2.500,00	500,00	3.000,00	2.508,07	0,00	2.434,07	491,93	83,60	97,05
	RS: Il Responsabile Settore Tecnico	2022	2.500,00	0,00	2.500,00	2.500,00	0,00	0,00	0,00	100,00	100,00
		2023	2.500,00	0,00	2.500,00	2.500,00	0,00	0,00	0,00	100,00	100,00
03012.02.5980	MANUTENZIONE STRAORDINARIA VIDEOSORVEGLIANZA	2021	10.000,00	0,00	10.000,00	0,00	0,00	0,00	10.000,00	0,00	0,00
	RS: Il Responsabile Settore Tecnico	2022	10.000,00	0,00	10.000,00	0,00	0,00	0,00	10.000,00	0,00	0,00
		2023	10.000,00	0,00	10.000,00	0,00	0,00	0,00	10.000,00	0,00	0,00
03012.02.5992	ACQUISTO ATTREZZATURE	2021	30.000,00	0,00	30.000,00	0,00	0,00	0,00	30.000,00	0,00	0,00
	RS: Il Responsabile Settore Tecnico	2022	20.000,00	0,00	20.000,00	13.511,50	0,00	0,00	6.488,50	67,56	0,00
		2023	10.000,00	0,00	10.000,00	0,00	0,00	0,00	10.000,00	0,00	0,00
04011.03.1626	GESTIONE CALORE SCUOLE MATERNE	2021	57.000,00	11.740,00	68.740,00	68.739,81	0,00	36.939,95	0,19	100,00	53,74
	RS: Il Responsabile Settore Tecnico	2022	57.000,00	0,00	57.000,00	42.807,50	0,00	0,00	14.192,50	75,10	0,00
		2023	57.000,00	0,00	57.000,00	0,00	0,00	0,00	57.000,00	0,00	0,00
04011.03.1627	CONSUMI TELEFONICI SCUOLE MATERNE	2021	3.000,00	115,00	3.115,00	3.060,24	0,00	2.854,29	54,76	98,24	93,27
	RS: Il Responsabile Settore Tecnico	2022	3.000,00	0,00	3.000,00	3.000,00	0,00	0,00	0,00	100,00	0,00
		2023	3.000,00	0,00	3.000,00	0,00	0,00	0,00	3.000,00	0,00	0,00
04011.03.1628	CONSUMI ACQUA SCUOLE MATERNE	2021	2.300,00	1.000,00	3.300,00	3.300,00	0,00	2.988,15	0,00	100,00	90,55
	RS: Il Responsabile Settore Tecnico	2022	2.300,00	0,00	2.300,00	2.300,00	0,00	0,00	0,00	100,00	0,00
		2023	2.300,00	0,00	2.300,00	0,00	0,00	0,00	2.300,00	0,00	0,00
04011.03.1629	CONSUMI ENERGIA ELETTRICA SCUOLE MATERNE	2021	14.500,00	0,00	14.500,00	14.000,00	0,00	8.078,11	500,00	96,55	57,70
	RS: Il Responsabile Settore Tecnico	2022	14.500,00	0,00	14.500,00	4.500,00	0,00	0,00	10.000,00	31,03	0,00
		2023	14.500,00	0,00	14.500,00	0,00	0,00	0,00	14.500,00	0,00	0,00
04011.03.1630	SPESE DI MANTENIMENTO E DI FUNZIONAMENTO SCUOLE MATERNE (finanziato con oneri)	2021	500,00	0,00	500,00	292,18	0,00	271,56	207,82	58,44	92,94
	RS: Il Responsabile Settore Tecnico	2022	500,00	0,00	500,00	0,00	0,00	0,00	500,00	0,00	0,00
		2023	500,00	0,00	500,00	0,00	0,00	0,00	500,00	0,00	0,00

Codifica	Descrizione (RS) Responsabile di servizio (RP) Responsabile di procedimento	Anno comp.	previsione (A)	variazioni (C - A)	asestato (C)	impegnato (D)	prenotato (F)	speso (G)	disponibilità (I=C-D-F)	% impegn. (E=D/C)	% speso (H=G/D)
04011.03.1631	SPESE MANUTENZIONE SCUOLE MATERNE (finanziato con oneri) RS: Il Responsabile Settore Tecnico	2021	7.000,00	0,00	7.000,00	6.967,71	0,00	6.967,71	32,29	99,54	100,00
		2022	7.000,00	0,00	7.000,00	0,00	0,00	0,00	7.000,00	0,00	
		2023	7.000,00	0,00	7.000,00	0,00	0,00	0,00	7.000,00	0,00	
04011.03.1632	SPESE DI MANUTENZIONE IMPIANTI E MACCHINARI (finanziato con oneri) RS: Il Responsabile Settore Tecnico	2021	10.000,00	0,00	10.000,00	7.940,99	0,00	5.281,90	2.059,01	79,41	66,51
		2022	10.000,00	0,00	10.000,00	1.448,14	0,00	0,00	8.551,86	14,48	
		2023	10.000,00	0,00	10.000,00	0,00	0,00	0,00	10.000,00	0,00	
04012.02.6711	MANUTENZIONE STRAORDINARIA SCUOLE MATERNE RS: Il Responsabile Settore Tecnico	2021	30.000,00	0,00	30.000,00	0,00	0,00	0,00	30.000,00	0,00	0,00
		2022	10.000,00	0,00	10.000,00	2.852,36	0,00	0,00	7.147,64	28,52	
		2023	10.000,00	0,00	10.000,00	0,00	0,00	0,00	10.000,00	0,00	
04012.02.6717	ACQUISTO ATTEZZATURE SCUOLE MATERNE RS: Il Responsabile Settore Tecnico	2021	10.000,00	0,00	10.000,00	0,00	0,00	0,00	10.000,00	0,00	0,00
		2022	10.000,00	0,00	10.000,00	0,00	0,00	0,00	10.000,00	0,00	
		2023	10.000,00	0,00	10.000,00	0,00	0,00	0,00	10.000,00	0,00	
04012.05.6716	F.P.V. MANUTENZIONE STRAORDINARIA SCUOLE MATERNE RS: Il Responsabile Settore Tecnico	2021	0,00	0,00	0,00	0,00	0,00	0,00	0,00	0,00	0,00
		2022	0,00	0,00	0,00	0,00	0,00	0,00	0,00	0,00	
		2023	0,00	0,00	0,00	0,00	0,00	0,00	0,00	0,00	
04021.03.1726	GESTIONE CALORE SCUOLA ELEMENTARE RS: Il Responsabile Settore Tecnico	2021	43.000,00	7.549,00	50.549,00	50.548,62	0,00	31.451,88	0,38	100,00	62,22
		2022	43.000,00	0,00	43.000,00	25.707,14	0,00	0,00	17.292,86	59,78	
		2023	43.000,00	0,00	43.000,00	0,00	0,00	0,00	43.000,00	0,00	
04021.03.1727	CONSUMI TELEFONICI SCUOLA ELEMENTARE RS: Il Responsabile Settore Tecnico	2021	5.000,00	-200,00	4.800,00	4.427,03	0,00	4.056,64	372,97	92,23	91,63
		2022	5.000,00	0,00	5.000,00	4.500,00	0,00	0,00	500,00	90,00	
		2023	5.000,00	0,00	5.000,00	0,00	0,00	0,00	5.000,00	0,00	
04021.03.1728	CONSUMI ACQUA SCUOLA ELEMENTARE RS: Il Responsabile Settore Tecnico	2021	3.500,00	-1.850,00	1.650,00	1.500,00	0,00	1.110,15	150,00	90,91	74,01
		2022	3.500,00	0,00	3.500,00	2.000,00	0,00	0,00	1.500,00	57,14	
		2023	3.500,00	0,00	3.500,00	0,00	0,00	0,00	3.500,00	0,00	
04021.03.1729	CONSUMI ENERGIA ELETTRICA SCUOLE ELEMENTARI RS: Il Responsabile Settore Tecnico	2021	8.500,00	0,00	8.500,00	8.500,00	0,00	5.290,37	0,00	100,00	62,24
		2022	8.500,00	0,00	8.500,00	2.800,00	0,00	0,00	5.700,00	32,94	
		2023	8.500,00	0,00	8.500,00	0,00	0,00	0,00	8.500,00	0,00	

Codifica	Descrizione	Anno comp.	previsione (A)	variazioni (C - A)	assestato (C)	impegnato (D)	prenotato (F)	speso (G)	disponibilità (I=C-D-F)	% impegn. (E=D/C)	% speso (H=G/D)
	(RS) Responsabile di servizio (RP) Responsabile di procedimento										
04021.03.1730	SPESE DI MANTENIMENTO E DI FUNZIONAMENTO DELLE SCUOLE ELEMENTARI (finanziato con oneri) RS: Il Responsabile Settore Tecnico	2021	600,00	0,00	600,00	388,56	0,00	367,94	211,44	64,76	94,69
		2022	600,00	0,00	600,00	0,00	0,00	600,00	0,00	0,00	
		2023	600,00	0,00	600,00	0,00	0,00	600,00	0,00	0,00	
04021.03.1731	SPESE MANUTENZIONE SCUOLE ELEMENTARI (finanziato con oneri) RS: Il Responsabile Settore Tecnico	2021	6.500,00	0,00	6.500,00	6.315,47	0,00	5.936,82	184,53	97,16	94,00
		2022	6.500,00	0,00	6.500,00	0,00	0,00	6.500,00	0,00	0,00	
		2023	6.500,00	0,00	6.500,00	0,00	0,00	6.500,00	0,00	0,00	
04021.03.1732	SPESE DI MANUTENZIONE IMPIANTI E MACCHINARI (finanziato con oneri) RS: Il Responsabile Settore Tecnico	2021	5.400,00	0,00	5.400,00	3.694,05	0,00	2.444,29	1.705,95	68,41	66,17
		2022	5.400,00	0,00	5.400,00	653,51	0,00	4.746,49	12,10	12,10	
		2023	5.400,00	0,00	5.400,00	0,00	0,00	5.400,00	0,00	0,00	
04021.03.1735	CONSUMI ENERGIA ELETTRICA DIREZIONE DIDATTICA RS: Il Responsabile Settore Tecnico	2021	200,00	0,00	200,00	0,00	0,00	0,00	200,00	0,00	0,00
		2022	200,00	0,00	200,00	0,00	0,00	200,00	0,00	0,00	
		2023	200,00	0,00	200,00	0,00	0,00	200,00	0,00	0,00	
04021.03.1737	GESTIONE CALORE DIREZIONE DIDATTICA RS: Il Responsabile Settore Tecnico	2021	3.800,00	584,00	4.384,00	4.383,10	0,00	2.281,22	0,90	99,98	52,05
		2022	3.800,00	0,00	3.800,00	2.829,46	0,00	970,54	74,46	74,46	
		2023	3.800,00	0,00	3.800,00	0,00	0,00	3.800,00	0,00	0,00	
04021.03.1738	CONSUMI ACQUA DIREZIONE DIDATTICA RS: Il Responsabile Settore Tecnico	2021	200,00	0,00	200,00	26,97	0,00	17,87	173,03	13,48	66,26
		2022	200,00	0,00	200,00	100,00	0,00	100,00	50,00	50,00	
		2023	200,00	0,00	200,00	0,00	0,00	200,00	0,00	0,00	
04021.03.1742	SPESE PER SANIFICAZIONE RS: Il Responsabile Settore Tecnico	2021	0,00	4.500,00	4.500,00	4.300,50	0,00	4.300,50	199,50	95,57	100,00
		2022	0,00	0,00	0,00	0,00	0,00	0,00	0,00	0,00	
		2023	0,00	0,00	0,00	0,00	0,00	0,00	0,00	0,00	
04021.03.1826	GESTIONE CALORE SCUOLA MEDIA RS: Il Responsabile Settore Tecnico	2021	52.000,00	9.032,00	61.032,00	61.030,50	0,00	37.536,51	1,50	100,00	61,50
		2022	52.000,00	0,00	52.000,00	31.626,52	0,00	20.373,48	60,82	60,82	
		2023	52.000,00	0,00	52.000,00	0,00	0,00	52.000,00	0,00	0,00	
04021.03.1827	CONSUMI TELEFONICI SCUOLA MEDIA RS: Il Responsabile Settore Tecnico	2021	3.700,00	0,00	3.700,00	3.586,69	0,00	3.380,75	113,31	96,94	94,26
		2022	3.700,00	0,00	3.700,00	3.700,00	0,00	0,00	100,00	100,00	
		2023	3.700,00	0,00	3.700,00	0,00	0,00	3.700,00	0,00	0,00	

Codifica	Descrizione	Anno comp.	previsione (A)	variazioni (C - A)	assestato (C)	impegnato (D)	prenotato (F)	speso (G)	disponibilità (I=C-D-F)	% impegn. (E=D/C)	% speso (H=G/D)
	(RS) Responsabile di servizio (RP) Responsabile di procedimento										
04021.03.1828	CONSUMI ACQUA SCUOLA MEDIA	2021	2.800,00	-150,00	2.650,00	2.024,80	0,00	1.780,30	625,20	76,41	87,92
	RS: Il Responsabile Settore Tecnico	2022	2.800,00	0,00	2.800,00	2.500,00	0,00		300,00	89,29	
		2023	2.800,00	0,00	2.800,00	0,00	0,00		2.800,00	0,00	
04021.03.1829	CONSUMI ENERGIA ELETTRICA SCUOLA MEDIA	2021	12.000,00	0,00	12.000,00	12.000,00	0,00	5.574,17	0,00	100,00	46,45
	RS: Il Responsabile Settore Tecnico	2022	12.000,00	0,00	12.000,00	3.400,00	0,00		8.600,00	28,33	
		2023	12.000,00	0,00	12.000,00	0,00	0,00		12.000,00	0,00	
04021.03.1830	SPESE DI MANTENIMENTO E DI FUNZIONAMENTO SCUOLA MEDIA STATALE (finanziato con oneri)	2021	500,00	150,00	650,00	387,54	0,00	373,79	262,46	59,62	96,45
	RS: Il Responsabile Settore Tecnico	2022	500,00	0,00	500,00	0,00	0,00		500,00	0,00	
		2023	500,00	0,00	500,00	0,00	0,00		500,00	0,00	
04021.03.1831	SPESE DI MANUTENZIONE SCUOLA MEDIA STATALE (finanziato con oneri)	2021	6.000,00	0,00	6.000,00	5.609,37	0,00	3.793,89	390,63	93,49	67,64
	RS: Il Responsabile Settore Tecnico	2022	6.000,00	0,00	6.000,00	0,00	0,00		6.000,00	0,00	
		2023	6.000,00	0,00	6.000,00	0,00	0,00		6.000,00	0,00	
04021.03.1832	SPESE DI MANUTENZIONE IMPIANTI E MACCHINARI (finanziato con oneri)	2021	6.200,00	500,00	6.700,00	5.448,45	0,00	3.438,76	1.251,55	81,32	63,11
	RS: Il Responsabile Settore Tecnico	2022	6.200,00	0,00	6.200,00	653,51	0,00		5.546,49	10,54	
		2023	6.200,00	0,00	6.200,00	0,00	0,00		6.200,00	0,00	
04022.02.6815	MANUTENZIONE STRAORDINARIA SCUOLE ELEMENTARI	2021	630.367,00	33.897,37	664.264,37	8.303,26	0,00	2.081,26	655.961,11	1,25	25,07
	RS: Il Responsabile Settore Tecnico	2022	10.000,00	0,00	10.000,00	31.754,89	0,00		-21.754,89	317,55	
		2023	10.000,00	0,00	10.000,00	0,00	0,00		10.000,00	0,00	
04022.02.6821	ACQUISTO STRAORDINARIO ATTREZZATURE SCUOLE ELEMENTARI	2021	20.000,00	0,00	20.000,00	0,00	0,00	0,00	20.000,00	0,00	0,00
	RS: Il Responsabile Settore Tecnico	2022	10.000,00	0,00	10.000,00	0,00	0,00		10.000,00	0,00	
		2023	10.000,00	0,00	10.000,00	0,00	0,00		10.000,00	0,00	
04022.02.6910	MANUTENZIONE STRAORDINARIA SCUOLE MEDIE	2021	556.076,00	57.857,00	613.933,00	32.996,06	0,00	32.996,06	580.936,94	5,38	100,00
	RS: Il Responsabile Settore Tecnico	2022	10.000,00	0,00	10.000,00	28.714,53	0,00		-18.714,53	287,14	
		2023	10.000,00	0,00	10.000,00	0,00	0,00		10.000,00	0,00	
04022.02.6925	MANUTENZIONE STRAORDINARIA SCUOLE MEDIE	2021	0,00	0,00	0,00	0,00	0,00	0,00	0,00	0,00	0,00
	RS: Il Responsabile Settore Tecnico	2022	0,00	0,00	0,00	0,00	0,00		0,00	0,00	
		2023	283.000,00	0,00	283.000,00	0,00	0,00		283.000,00	0,00	

Codifica	Descrizione	Anno comp.	previsione (A)	variazioni (C - A)	asestato (C)	impegnato (D)	prenotato (F)	speso (G)	disponibilità (I=C-D-F)	% impegn. (E=D/C)	% speso (H=G/D)
	(RS) Responsabile di servizio (RP) Responsabile di procedimento										
04022.02.6926	ACQUISTO STRAORDINARIO ATTREZZATURE	2021	12.000,00	0,00	12.000,00	0,00	0,00	0,00	12.000,00	0,00	0,00
	SCUOLE MEDIE	2022	10.000,00	0,00	10.000,00	0,00	0,00		10.000,00	0,00	
	RS: Il Responsabile Settore Tecnico	2023	10.000,00	0,00	10.000,00	0,00	0,00		10.000,00	0,00	
04022.05.6817	F.P.V. MANUTENZIONE STRAORDINARIA	2021	0,00	0,00	0,00	0,00	0,00	0,00	0,00	0,00	0,00
	SCUOLE ELEMENTARI	2022	0,00	0,00	0,00	0,00	0,00		0,00	0,00	
	RS: Il Responsabile Settore Tecnico	2023	0,00	0,00	0,00	0,00	0,00		0,00	0,00	
04022.05.6912	F.P.V. MANUTENZIONE STRAORDINARIA	2021	0,00	0,00	0,00	0,00	0,00	0,00	0,00	0,00	0,00
	SCUOLE MEDIE	2022	0,00	0,00	0,00	0,00	0,00		0,00	0,00	
	RS: Il Responsabile Settore Tecnico	2023	0,00	0,00	0,00	0,00	0,00		0,00	0,00	
04061.03.1932	SPESE PER IL SERVIZIO DELLE MENSE	2021	200,00	0,00	200,00	0,00	0,00	0,00	200,00	0,00	0,00
	SCOLASTICHE (finanziato con oneri)	2022	200,00	0,00	200,00	0,00	0,00		200,00	0,00	
	RS: Il Responsabile Settore Tecnico	2023	200,00	0,00	200,00	0,00	0,00		200,00	0,00	
04061.03.1934	CONSUMI ENERGIA ELETTRICA MENSA	2021	2.000,00	0,00	2.000,00	1.600,00	0,00	651,89	400,00	80,00	40,74
	SCOLASTICA	2022	2.000,00	0,00	2.000,00	500,00	0,00		1.500,00	25,00	
	RS: Il Responsabile Settore Tecnico	2023	2.000,00	0,00	2.000,00	0,00	0,00		2.000,00	0,00	
04061.03.1935	GESTIONE CALORE MENSA SCOLASTICA	2021	6.000,00	782,00	6.782,00	6.781,16	0,00	4.170,72	0,84	99,99	61,50
	RS: Il Responsabile Settore Tecnico	2022	6.000,00	0,00	6.000,00	3.514,06	0,00		2.485,94	58,57	
		2023	6.000,00	0,00	6.000,00	0,00	0,00		6.000,00	0,00	
04061.03.1936	MANUTENZIONE IMPIANTI E MACCHINARI	2021	2.500,00	0,00	2.500,00	1.934,85	0,00	1.081,60	565,15	77,39	55,90
	(finanziato con oneri)	2022	2.500,00	0,00	2.500,00	0,00	0,00		2.500,00	0,00	
	RS: Il Responsabile Settore Tecnico	2023	2.500,00	0,00	2.500,00	0,00	0,00		2.500,00	0,00	
04061.03.1941	SPESE PER SANIFICAZIONE MENSA	2021	7.700,00	-14,00	7.686,00	4.209,00	0,00	3.019,50	3.477,00	54,76	71,74
	SCOLASTICA PER EMERGENZA SANITARIA	2022	0,00	0,00	0,00	3.660,00	0,00		-3.660,00	0,00	
	COVID 19	2023	0,00	0,00	0,00	0,00	0,00		0,00	0,00	
04062.02.6950	ACQUISTO ATTREZZATURE MENSE	2021	0,00	0,00	0,00	0,00	0,00	0,00	0,00	0,00	0,00
	SCOLASTICHE	2022	0,00	0,00	0,00	0,00	0,00		0,00	0,00	
	RS: Il Responsabile Settore Tecnico	2023	0,00	0,00	0,00	0,00	0,00		0,00	0,00	

Codifica	Descrizione	Anno comp.	previsione (A)	variazioni (C - A)	asestato (C)	impegnato (D)	prenotato (F)	speso (G)	disponibilità (I=C-D-F)	% impegn. (E=D/C)	% speso (H=G/D)
	(RS) Responsabile di servizio (RP) Responsabile di procedimento										
04071.03.1954	SPESE PER PIANO DIRITTO ALLO STUDIO RS: Il Responsabile Settore Tecnico	2021	6.900,00	0,00	6.900,00	6.810,65	0,00	6.810,65	89,35	98,70	100,00
		2022	6.900,00	0,00	6.900,00	3.660,00	0,00		3.240,00	53,04	
		2023	6.900,00	0,00	6.900,00	3.660,00	0,00		3.240,00	53,04	
05011.02.2360	TASSA E/O TARIFFA SMALTIMENTO RIFIUTI CENTRO CIVICO SAN FEDELE RS: Il Responsabile Settore Tecnico	2021	1.710,00	0,00	1.710,00	1.701,00	0,00	1.701,00	9,00	99,47	100,00
		2022	1.710,00	0,00	1.710,00	0,00	0,00		1.710,00	0,00	
		2023	1.710,00	0,00	1.710,00	0,00	0,00		1.710,00	0,00	
05011.03.2234	SPESE DI MANTENIMENTO E DI FUNZIONAMENTO CENTRO CIVICO (finanziato con oneri) RS: Il Responsabile Settore Tecnico	2021	400,00	0,00	400,00	99,04	0,00	0,00	300,96	24,76	0,00
		2022	400,00	0,00	400,00	0,00	0,00		400,00	0,00	
		2023	400,00	0,00	400,00	0,00	0,00		400,00	0,00	
05011.03.2240	CONSUMI ACQUA BENI DI INTERESSE STORICO RS: Il Responsabile Settore Tecnico	2021	50,00	300,00	350,00	312,92	0,00	239,16	37,08	89,41	76,43
		2022	50,00	0,00	50,00	50,00	0,00		0,00	100,00	
		2023	50,00	0,00	50,00	0,00	0,00		50,00	0,00	
05011.03.2242	GESTIONE CALORE BENI DI INTERESSE STORICO RS: Il Responsabile Settore Tecnico	2021	6.000,00	1.081,00	7.081,00	7.079,88	0,00	3.955,88	1,12	99,98	55,88
		2022	6.000,00	0,00	6.000,00	4.205,39	0,00		1.794,61	70,09	
		2023	6.000,00	0,00	6.000,00	0,00	0,00		6.000,00	0,00	
05011.03.2243	CONSUMI ENERGIA ELETTRICA BENI DI INTERESSE STORICO RS: Il Responsabile Settore Tecnico	2021	3.600,00	0,00	3.600,00	3.600,00	0,00	2.214,73	0,00	100,00	61,52
		2022	3.600,00	0,00	3.600,00	500,00	0,00		3.100,00	13,89	
		2023	3.600,00	0,00	3.600,00	0,00	0,00		3.600,00	0,00	
05011.03.2244	MANUTENZIONE IMPIANTI E MACCHINARI SALA CIVICA (finanziato con oneri) RS: Il Responsabile Settore Tecnico	2021	3.000,00	0,00	3.000,00	1.530,51	0,00	1.210,82	1.469,49	51,02	79,11
		2022	3.000,00	0,00	3.000,00	397,31	0,00		2.602,69	13,24	
		2023	3.000,00	0,00	3.000,00	0,00	0,00		3.000,00	0,00	
05011.03.2248	SPESE PULIZIA SALA CIVICA RS: Il Responsabile Settore Tecnico	2021	700,00	0,00	700,00	597,24	0,00	547,47	102,76	85,32	91,67
		2022	700,00	0,00	700,00	597,35	0,00		102,65	85,34	
		2023	700,00	0,00	700,00	0,00	0,00		700,00	0,00	
05011.03.2249	SPESE PER ACQUISTO BENI RS: Il Responsabile Settore Tecnico	2021	400,00	0,00	400,00	394,62	0,00	181,03	5,38	98,66	45,88
		2022	400,00	0,00	400,00	0,00	0,00		400,00	0,00	
		2023	400,00	0,00	400,00	0,00	0,00		400,00	0,00	

Codifica	Descrizione	Anno comp.	previsione (A)	variazioni (C - A)	assestato (C)	impegnato (D)	prenotato (F)	speso (G)	disponibilità (I=C-D-F)	% impegn. (E=D/C)	% speso (H=G/D)
	(RS) Responsabile di servizio (RP) Responsabile di procedimento										
05011.03.2258	SPESE PER SANIFICAZIONE	2021	0,00	8.265,66	8.265,66	3.165,90	0,00	91,50	5.099,76	38,30	2,89
	RS: Il Responsabile Settore Tecnico	2022	0,00	0,00	0,00	1.372,50	0,00		-1.372,50	0,00	
		2023	0,00	0,00	0,00	0,00	0,00		0,00	0,00	
05012.02.7360	MANUTENZIONE STRAORDINARIA CENTRI CIVICI	2021	10.000,00	0,00	10.000,00	0,00	0,00	0,00	10.000,00	0,00	0,00
	RS: Il Responsabile Settore Tecnico	2022	5.000,00	0,00	5.000,00	0,00	0,00		5.000,00	0,00	
		2023	10.000,00	0,00	10.000,00	0,00	0,00		10.000,00	0,00	
05012.02.7382	INTERVENTO DI VALORIZZAZIONE POZZO DI VANZONE	2021	0,00	30.000,00	30.000,00	0,00	0,00	0,00	30.000,00	0,00	0,00
	RS: Il Responsabile Settore Tecnico	2022	0,00	0,00	0,00	30.000,00	0,00		-30.000,00	0,00	
		2023	0,00	0,00	0,00	0,00	0,00		0,00	0,00	
05012.05.7362	F.P.V. INTERVENTO DI VALORIZZAZIONE POZZO DI VANZONE	2021	0,00	0,00	0,00	0,00	0,00	0,00	0,00	0,00	0,00
	RS: Il Responsabile Settore Tecnico	2022	0,00	0,00	0,00	0,00	0,00		0,00	0,00	
		2023	0,00	0,00	0,00	0,00	0,00		0,00	0,00	
05021.02.2260	TASSA E/O TARIFFA SMALTIMENTO RIFIUTI ATTIVITA' CULTURALI	2021	500,00	0,00	500,00	459,00	0,00	459,00	41,00	91,80	100,00
	RS: Il Responsabile Settore Tecnico	2022	500,00	0,00	500,00	0,00	0,00		500,00	0,00	
		2023	500,00	0,00	500,00	0,00	0,00		500,00	0,00	
05021.03.2225	SPESE NOLEGGIO FOTOCOPIATORE	2021	1.000,00	-220,00	780,00	712,48	0,00	534,36	67,52	91,34	75,00
	RS: Il Responsabile Settore Tecnico	2022	1.000,00	0,00	1.000,00	712,48	0,00		287,52	71,25	
		2023	1.000,00	0,00	1.000,00	712,48	0,00		287,52	71,25	
05021.03.2230	SPESE PER MANTENIMENTO E FUNZIONAMENTO BIBLIOTECA COMUNALE - CENTRO CIVICO CULTURALE -	2021	400,00	0,00	400,00	286,34	0,00	272,59	113,66	71,58	95,20
	RS: Il Responsabile Settore Tecnico	2022	400,00	0,00	400,00	0,00	0,00		400,00	0,00	
		2023	400,00	0,00	400,00	0,00	0,00		400,00	0,00	
05021.03.2232	SPESE DI MANUTENZIONE IMPIANTI E MACCHINARI (finanziato con oneri)	2021	3.000,00	2.300,00	5.300,00	4.976,77	0,00	4.328,90	323,23	93,90	86,98
	RS: Il Responsabile Settore Tecnico	2022	3.000,00	0,00	3.000,00	653,51	0,00		2.346,49	21,78	
		2023	3.000,00	0,00	3.000,00	0,00	0,00		3.000,00	0,00	
05021.03.2233	ACQUISTO BENI PER MANUTENZIONI SETTORE CULTURALE (finanziato con oneri)	2021	0,00	0,00	0,00	0,00	0,00	0,00	0,00	0,00	0,00
	RS: Il Responsabile Settore Tecnico	2022	0,00	0,00	0,00	0,00	0,00		0,00	0,00	
		2023	0,00	0,00	0,00	0,00	0,00		0,00	0,00	

Codifica	Descrizione	Anno comp.	previsione (A)	variazioni (C - A)	asestato (C)	impegnato (D)	prenotato (F)	speso (G)	disponibilità (I=C-D-F)	% impegn. (E=D/C)	% speso (H=G/D)
	(RS) Responsabile di servizio (RP) Responsabile di procedimento										
05021.03.2236	GESTIONE CALORE BIBLIOTECA COMUNALE RS: Il Responsabile Settore Tecnico	2021	12.500,00	2.010,00	14.510,00	14.509,54	0,00	8.607,53	0,46	100,00	59,32
		2022	12.500,00	0,00	12.500,00	7.945,01	0,00	4.554,99	63,56		
		2023	12.500,00	0,00	12.500,00	0,00	0,00	12.500,00	0,00		
05021.03.2237	CONSUMI TELEFONIA FISSA BIBLIOTECA RS: Il Responsabile Settore Tecnico	2021	2.400,00	600,00	3.000,00	2.926,29	0,00	2.728,54	73,71	97,54	93,24
		2022	2.400,00	0,00	2.400,00	2.400,00	0,00	0,00	100,00		
		2023	2.400,00	0,00	2.400,00	0,00	0,00	2.400,00	0,00		
05021.03.2238	CONSUMI ACQUA BIBLIOTECA RS: Il Responsabile Settore Tecnico	2021	200,00	100,00	300,00	300,00	0,00	230,05	0,00	100,00	76,68
		2022	200,00	0,00	200,00	200,00	0,00	0,00	100,00		
		2023	200,00	0,00	200,00	0,00	0,00	200,00	0,00		
05021.03.2239	CONSUMI ENERGIA ELETTRICA BIBLIOTECA RS: Il Responsabile Settore Tecnico	2021	7.650,00	-1.000,00	6.650,00	6.500,00	0,00	3.049,45	150,00	97,74	46,91
		2022	7.650,00	0,00	7.650,00	1.600,00	0,00	6.050,00	20,91		
		2023	7.650,00	0,00	7.650,00	0,00	0,00	7.650,00	0,00		
05021.03.2241	SPESE DI PULIZIA BIBLIOTECA RS: Il Responsabile Settore Tecnico	2021	8.500,00	0,00	8.500,00	6.401,86	0,00	5.969,53	2.098,14	75,32	93,25
		2022	5.500,00	0,00	5.500,00	5.187,96	0,00	312,04	94,33		
		2023	5.500,00	0,00	5.500,00	0,00	0,00	5.500,00	0,00		
05021.03.2246	SPESE MANUTENZIONE PER ATTIVITA' CULTURALI (finanziato con oneri) RS: Il Responsabile Settore Tecnico	2021	12.000,00	-2.200,00	9.800,00	1.695,80	0,00	1.055,30	8.104,20	17,30	62,23
		2022	12.000,00	0,00	12.000,00	0,00	0,00	12.000,00	0,00		
		2023	12.000,00	0,00	12.000,00	0,00	0,00	12.000,00	0,00		
05021.03.2247	SPESE MANUTENZIONE IMMOBILE BIBLIOTECA (finanziato con oneri) RS: Il Responsabile Settore Tecnico	2021	200,00	7.000,00	7.200,00	4.109,94	0,00	3.965,00	3.090,06	57,08	96,47
		2022	200,00	0,00	200,00	0,00	0,00	200,00	0,00		
		2023	200,00	0,00	200,00	0,00	0,00	200,00	0,00		
05021.03.2481	NOLEGGIO BAGNI CHIMICI RS: Il Responsabile Settore Tecnico	2021	750,00	-100,00	650,00	244,00	0,00	244,00	406,00	37,54	100,00
		2022	750,00	0,00	750,00	0,00	0,00	750,00	0,00		
		2023	750,00	0,00	750,00	0,00	0,00	750,00	0,00		
05022.02.7300	MANUTENZIONE STRAORDINARIA BIBLIOTECA RS: Il Responsabile Settore Tecnico	2021	0,00	0,00	0,00	0,00	0,00	0,00	0,00	0,00	0,00
		2022	0,00	0,00	0,00	0,00	0,00	0,00	0,00	0,00	0,00
		2023	0,00	0,00	0,00	0,00	0,00	0,00	0,00	0,00	0,00

Codifica	Descrizione	Anno comp.	previsione (A)	variazioni (C - A)	asestato (C)	impegnato (D)	prenotato (F)	speso (G)	disponibilità (I=C-D-F)	% impegn. (E=D/C)	% speso (H=G/D)
	(RS) Responsabile di servizio (RP) Responsabile di procedimento										
05022.02.7330	ACQUISTO ATTREZZATURE	2021	5.000,00	0,00	5.000,00	3.904,00	0,00	2.000,80	1.096,00	78,08	51,25
	RS: Il Responsabile Settore Tecnico	2022	5.000,00	0,00	5.000,00	0,00	0,00		5.000,00	0,00	
		2023	0,00	0,00	0,00	0,00	0,00		0,00	0,00	
05022.02.7340	BIBLIOTECA TETTO FOTOVOLTAICO	2021	0,00	12.883,20	12.883,20	0,00	0,00	0,00	12.883,20	0,00	0,00
	RS: Il Responsabile Settore Tecnico	2022	0,00	12.883,20	12.883,20	1.967,62	0,00		10.915,58	15,27	
		2023	0,00	0,00	0,00	0,00	0,00		0,00	0,00	
05022.05.7301	F.P.V. MANUTENZIONE STRAORDINARIA BIBLIOTECA	2021	0,00	0,00	0,00	0,00	0,00	0,00	0,00	0,00	0,00
	RS: Il Responsabile Settore Tecnico	2022	0,00	0,00	0,00	0,00	0,00		0,00	0,00	
		2023	0,00	0,00	0,00	0,00	0,00		0,00	0,00	
06011.02.4160	TASSA E/O TARIFFA SMALTIMENTO RIFIUTI CAMPO SPORTIVO	2021	400,00	0,00	400,00	371,00	0,00	371,00	29,00	92,75	100,00
	RS: Il Responsabile Settore Tecnico	2022	400,00	0,00	400,00	0,00	0,00		400,00	0,00	
		2023	400,00	0,00	400,00	0,00	0,00		400,00	0,00	
06011.03.4228	CANONI LEASING IN COSTRUENDO	2021	278.500,00	-8.177,00	270.323,00	269.870,84	0,00	269.668,14	452,16	99,83	99,92
	RS: Il Responsabile Settore Tecnico	2022	278.500,00	0,00	278.500,00	0,00	0,00		278.500,00	0,00	
		2023	278.500,00	0,00	278.500,00	0,00	0,00		278.500,00	0,00	
06011.03.4235	SPESE MANTENIMENTO E FUNZIONAMENTO IMPIANTI SPORTIVI (finanziato con oneri)	2021	1.000,00	0,00	1.000,00	0,00	0,00	0,00	1.000,00	0,00	0,00
	RS: Il Responsabile Settore Tecnico	2022	1.000,00	0,00	1.000,00	0,00	0,00		1.000,00	0,00	
		2023	1.000,00	0,00	1.000,00	0,00	0,00		1.000,00	0,00	
06011.04.4232	SPESE DI MANTENIMENTO E DI FUNZIONAMENTO CAMPO SPORTIVO	2021	30.000,00	0,00	30.000,00	30.000,00	0,00	30.000,00	0,00	100,00	100,00
	RS: Il Responsabile Settore Tecnico	2022	30.000,00	0,00	30.000,00	0,00	0,00		30.000,00	0,00	
		2023	30.000,00	0,00	30.000,00	0,00	0,00		30.000,00	0,00	
06012.02.8946	MANUTENZIONE STRAORDINARIA PISCINA	2021	0,00	33.000,00	33.000,00	0,00	0,00	0,00	33.000,00	0,00	0,00
	RS: Il Responsabile Settore Tecnico	2022	0,00	0,00	0,00	32.989,00	0,00		-32.989,00	0,00	
		2023	0,00	0,00	0,00	0,00	0,00		0,00	0,00	
06012.02.8950	MANUTENZIONI STRAORDINARIA IMPIANTI SPORTIVI	2021	0,00	69.519,35	69.519,35	69.519,35	0,00	68.877,54	0,00	100,00	99,08
	RS: Il Responsabile Settore Tecnico	2022	0,00	0,00	0,00	0,00	0,00		0,00	0,00	
		2023	500.000,00	0,00	500.000,00	0,00	0,00		500.000,00	0,00	

Codifica	Descrizione	Anno comp.	previsione (A)	variazioni (C - A)	asestato (C)	impegnato (D)	prenotato (F)	speso (G)	disponibilità (I=C-D-F)	% impegn. (E=D/C)	% speso (H=G/D)
	(RS) Responsabile di servizio (RP) Responsabile di procedimento										
06012.02.8992	MANUTENZIONE STRAORDINARIA CAMPO DI CALCIO (FINANZIATO CON MUTUO) RS: Il Responsabile Settore Tecnico	2021	0,00	447.000,00	447.000,00	14.768,40	0,00	2.537,60	432.231,60	3,30	17,18
		2022	0,00	0,00	0,00	432.231,60	0,00		-432.231,60	0,00	
		2023	0,00	0,00	0,00	0,00	0,00		0,00	0,00	
06012.03.8981	CONTRIBUTO MANUTENZIONE STRAORDINARIA IMPIANTI SPORTIVI RS: Il Responsabile Settore Tecnico	2021	7.000,00	0,00	7.000,00	7.000,00	0,00	0,00	0,00	100,00	0,00
		2022	7.000,00	0,00	7.000,00	0,00	0,00		7.000,00	0,00	
		2023	7.000,00	0,00	7.000,00	0,00	0,00		7.000,00	0,00	
06012.05.8947	F.P.V. MANUTENZIONE STRAORDINARIA PISCINA RS: Il Responsabile Settore Tecnico	2021	0,00	0,00	0,00	0,00	0,00	0,00	0,00	0,00	0,00
		2022	0,00	0,00	0,00	0,00	0,00		0,00	0,00	
		2023	0,00	0,00	0,00	0,00	0,00		0,00	0,00	
06012.05.8974	F.P.V. MANUTENZIONE STRAORDINARIA CAMPO DI CALCIO RS: Il Responsabile Settore Tecnico	2021	0,00	0,00	0,00	0,00	0,00	0,00	0,00	0,00	0,00
		2022	0,00	0,00	0,00	0,00	0,00		0,00	0,00	
		2023	0,00	0,00	0,00	0,00	0,00		0,00	0,00	
08011.04.2686	RIMBORSO A TERNO D'ISOLA QUOTA LOTTIZZANTI P.L. BRUGHIERE RS: Il Responsabile Settore Tecnico	2021	2.070,00	0,00	2.070,00	2.065,83	0,00	0,00	4,17	99,80	0,00
		2022	2.070,00	0,00	2.070,00	2.065,83	0,00		4,17	99,80	
		2023	2.070,00	0,00	2.070,00	0,00	0,00		2.070,00	0,00	
08012.02.7819	REALIZZAZIONE INTERVENTI URBANISTICI RS: Il Responsabile Settore Tecnico	2021	0,00	432.629,48	432.629,48	432.629,48	0,00	432.629,48	0,00	100,00	100,00
		2022	0,00	0,00	0,00	0,00	0,00		0,00	0,00	
		2023	0,00	0,00	0,00	0,00	0,00		0,00	0,00	
08012.02.7820	FORMAZIONE PIANO REGOLATORE GENERALE RS: Il Responsabile Settore Tecnico	2021	0,00	8.500,00	8.500,00	8.247,20	0,00	0,00	252,80	97,03	0,00
		2022	0,00	0,00	0,00	0,00	0,00		0,00	0,00	
		2023	0,00	0,00	0,00	0,00	0,00		0,00	0,00	
08021.03.2572	BANDI DI CONCORSO ASSEGNAZIONE ALLOGGI RS: Il Responsabile Settore Tecnico	2021	700,00	0,00	700,00	676,25	0,00	676,25	23,75	96,61	100,00
		2022	700,00	0,00	700,00	0,00	0,00		700,00	0,00	
		2023	700,00	0,00	700,00	0,00	0,00		700,00	0,00	
09021.03.2620	SPESE PER AMBIENTE RS: Il Responsabile Settore Tecnico	2021	3.000,00	0,00	3.000,00	2.928,00	0,00	2.928,00	72,00	97,60	100,00
		2022	3.000,00	0,00	3.000,00	0,00	0,00		3.000,00	0,00	
		2023	3.000,00	0,00	3.000,00	0,00	0,00		3.000,00	0,00	

Codifica	Descrizione (RS) Responsabile di servizio (RP) Responsabile di procedimento	Anno comp.	previsione (A)	variazioni (C - A)	assestato (C)	impegnato (D)	prenotato (F)	speso (G)	disponibilità (I=C-D-F)	% impegn. (E=D/C)	% speso (H=G/D)
09021.03.4130	SPESE DI MANTENIMENTO DI AREE ADIBITE A PARCHI E GIARDINI PUBBLICI RS: Il Responsabile Settore Tecnico	2021	2.000,00	0,00	2.000,00	867,38	0,00	812,40	1.132,62	43,37	93,66
		2022	2.000,00	0,00	2.000,00	0,00	0,00	0,00	2.000,00	0,00	
		2023	2.000,00	0,00	2.000,00	0,00	0,00	0,00	2.000,00	0,00	
09021.03.4131	SPESE DI MANTENIMENTO DI AREE ADIBITE A PARCHI E GIARDINI PUBBLICI (finanziato con oneri) RS: Il Responsabile Settore Tecnico	2021	75.000,00	41.539,78	116.539,78	105.928,64	0,00	77.526,10	10.611,14	90,90	73,19
		2022	75.000,00	0,00	75.000,00	46.749,89	0,00	0,00	28.250,11	62,33	
		2023	75.000,00	0,00	75.000,00	46.749,89	0,00	0,00	28.250,11	62,33	
09021.03.4134	CONSUMI ACQUA AREE ADIBITE A PARCHI E GIARDINI PUBBLICI RS: Il Responsabile Settore Tecnico	2021	2.000,00	-500,00	1.500,00	849,81	0,00	508,47	650,19	56,65	59,83
		2022	2.000,00	0,00	2.000,00	1.500,00	0,00	0,00	500,00	75,00	
		2023	2.000,00	0,00	2.000,00	0,00	0,00	0,00	2.000,00	0,00	
09021.03.4135	NOLEGGIO BAGNI CHIMICI RS: Il Responsabile Settore Tecnico	2021	500,00	-500,00	0,00	0,00	0,00	0,00	0,00	0,00	0,00
		2022	500,00	0,00	500,00	0,00	0,00	0,00	500,00	0,00	
		2023	500,00	0,00	500,00	0,00	0,00	0,00	500,00	0,00	
09021.04.2621	STUDI SU AMBIENTE RS: Il Responsabile Settore Tecnico	2021	4.100,00	0,00	4.100,00	4.062,50	0,00	4.062,50	37,50	99,09	100,00
		2022	4.100,00	0,00	4.100,00	0,00	0,00	0,00	4.100,00	0,00	
		2023	4.100,00	0,00	4.100,00	0,00	0,00	0,00	4.100,00	0,00	
09021.04.2680	QUOTA ALLA PROVINCIA PROVENTI CAVE RS: Il Responsabile Settore Tecnico	2021	15.000,00	9.587,41	24.587,41	11.116,21	0,00	11.116,21	13.471,20	45,21	100,00
		2022	15.000,00	0,00	15.000,00	0,00	0,00	0,00	15.000,00	0,00	
		2023	15.000,00	0,00	15.000,00	0,00	0,00	0,00	15.000,00	0,00	
09022.02.7827	DEMOLIZIONE OPERE ABUSIVE E RIPRISTINO AMBIENTALE RS: Il Responsabile Settore Tecnico	2021	60.000,00	4.440,80	64.440,80	0,00	0,00	0,00	64.440,80	0,00	0,00
		2022	0,00	0,00	0,00	4.440,80	0,00	0,00	-4.440,80	0,00	
		2023	0,00	0,00	0,00	0,00	0,00	0,00	0,00	0,00	
09022.02.8810	MANUTENZ. STRAORDINARIA PARCHI E GIARDINI RS: Il Responsabile Settore Tecnico	2021	10.000,00	10.000,00	20.000,00	7.285,80	0,00	0,00	12.714,20	36,43	0,00
		2022	5.000,00	0,00	5.000,00	0,00	0,00	0,00	5.000,00	0,00	
		2023	10.000,00	0,00	10.000,00	0,00	0,00	0,00	10.000,00	0,00	
09022.02.8811	MANUTENZIONE STRAORDINARIA PARCHI E GIARDINI RS: Il Responsabile Settore Tecnico	2021	150.000,00	10.000,00	160.000,00	10.748,20	0,00	0,00	149.251,80	6,72	0,00
		2022	0,00	0,00	0,00	149.251,80	0,00	0,00	-149.251,80	0,00	
		2023	0,00	0,00	0,00	0,00	0,00	0,00	0,00	0,00	

Codifica	Descrizione	Anno comp.	previsione (A)	variazioni (C - A)	asestato (C)	impegnato (D)	prenotato (F)	speso (G)	disponibilità (I=C-D-F)	% impegn. (E=D/C)	% speso (H=G/D)
	(RS) Responsabile di servizio (RP) Responsabile di procedimento										
09022.02.8812	ONERI CONCESSORI FONDO VERDE	2021	10.000,00	0,00	10.000,00	0,00	0,00	0,00	10.000,00	0,00	0,00
	RS: Il Responsabile Settore Tecnico	2022	10.000,00	0,00	10.000,00	0,00	0,00	0,00	10.000,00	0,00	
		2023	10.000,00	0,00	10.000,00	0,00	0,00	0,00	10.000,00	0,00	
09022.05.8813	F.P.V. MANUTENZIONE STRAORDINARIA	2021	0,00	0,00	0,00	0,00	0,00	0,00	0,00	0,00	0,00
	PARCHI E GIARDINI	2022	0,00	0,00	0,00	0,00	0,00	0,00	0,00	0,00	
	RS: Il Responsabile Settore Tecnico	2023	0,00	0,00	0,00	0,00	0,00	0,00	0,00	0,00	
09031.03.3731	SPESE PER RACCOLTA. SMALTIMENTO RIFIUTI	2021	809.000,00	10.000,00	819.000,00	808.870,78	0,00	711.855,06	10.129,22	98,76	88,01
	SOLIDI URBANI	2022	809.000,00	0,00	809.000,00	835.000,00	0,00		-26.000,00	103,21	
	RS: Il Responsabile Settore Tecnico	2023	809.000,00	0,00	809.000,00	0,00	0,00		809.000,00	0,00	
09041.03.3235	SPESE PER LA GESTIONE DEL SERVIZIO	2021	0,00	0,00	0,00	0,00	0,00	0,00	0,00	0,00	0,00
	FOGNATURE (RIVELANTE AI FINI IVA)	2022	0,00	0,00	0,00	0,00	0,00	0,00	0,00	0,00	
	RS: Il Responsabile Settore Tecnico	2023	0,00	0,00	0,00	0,00	0,00	0,00	0,00	0,00	
09041.03.3236	SPESE PER LA GESTIONE DEL SERVIZIO	2021	0,00	885,00	885,00	875,98	0,00	875,98	9,02	98,98	100,00
	FOGNATURE (RILEVANTE AI FINI IVA)	2022	0,00	0,00	0,00	0,00	0,00	0,00	0,00	0,00	
	RS: Il Responsabile Settore Tecnico	2023	0,00	0,00	0,00	0,00	0,00	0,00	0,00	0,00	
09041.04.3240	QUOTA ALLA PROVINCIA ESERCIZIO ATTIVITA'	2021	0,00	0,00	0,00	0,00	0,00	0,00	0,00	0,00	0,00
	CONFERENZA	2022	0,00	0,00	0,00	0,00	0,00	0,00	0,00	0,00	
	RS: Il Responsabile Settore Tecnico	2023	0,00	0,00	0,00	0,00	0,00	0,00	0,00	0,00	
09041.04.3242	VERSAMENTO CONTRIBUTO AUTORITA' DI	2021	0,00	0,00	0,00	0,00	0,00	0,00	0,00	0,00	0,00
	REGOLAZIONE PER ENERGIA	2022	0,00	0,00	0,00	0,00	0,00	0,00	0,00	0,00	
	RS: Il Responsabile Settore Tecnico	2023	0,00	0,00	0,00	0,00	0,00	0,00	0,00	0,00	
09051.04.2674	QUOTA "CONSORZIO PARCO ADDA NORD"	2021	12.000,00	0,00	12.000,00	11.855,52	0,00	11.855,52	144,48	98,80	100,00
	RS: Il Responsabile Settore Tecnico	2022	12.000,00	0,00	12.000,00	0,00	0,00		12.000,00	0,00	
		2023	12.000,00	0,00	12.000,00	0,00	0,00		12.000,00	0,00	
10051.02.4737	SPESE PER LA GESTIONE DEGLI AUTOMEZZI	2021	205,00	0,00	205,00	199,61	0,00	199,61	5,39	97,37	100,00
	ADDETTI ALLA VIABILITA'	2022	205,00	0,00	205,00	0,00	0,00	0,00	205,00	0,00	
	RS: Il Responsabile Settore Tecnico	2023	205,00	0,00	205,00	0,00	0,00	0,00	205,00	0,00	

Codifica	Descrizione	Anno comp.	previsione (A)	variazioni (C - A)	assestato (C)	impegnato (D)	prenotato (F)	speso (G)	disponibilità (I=C-D-F)	% impegn. (E=D/C)	% speso (H=G/D)
	(RS) Responsabile di servizio (RP) Responsabile di procedimento										
10051.03.4735	SPESE PER LA GESTIONE DEGLI AUTOMEZZI	2021	3.000,00	-500,00	2.500,00	1.578,06	0,00	1.345,05	921,94	63,12	85,23
	ADDETTI ALLA VIABILITA'	2022	3.000,00	0,00	3.000,00	2.150,00	0,00		850,00	71,67	
	RS: Il Responsabile Settore Tecnico	2023	3.000,00	0,00	3.000,00	2.300,00	0,00		700,00	76,67	
10051.03.4736	SPESE PER LA GESTIONE DEGLI AUTOMEZZI	2021	2.500,00	1.700,00	4.200,00	4.093,48	0,00	3.668,73	106,52	97,46	89,62
	ADDETTI ALLA VIABILITA'	2022	2.500,00	0,00	2.500,00	0,00	0,00		2.500,00	0,00	
	RS: Il Responsabile Settore Tecnico	2023	2.500,00	0,00	2.500,00	0,00	0,00		2.500,00	0,00	
10051.03.4740	MANUTENZIONE ORDINARIA DELLE STRADE	2021	5.500,00	0,00	5.500,00	4.788,01	0,00	3.931,88	711,99	87,06	82,12
	COM.LI	2022	5.500,00	0,00	5.500,00	0,00	0,00		5.500,00	0,00	
	RS: Il Responsabile Settore Tecnico	2023	5.500,00	0,00	5.500,00	0,00	0,00		5.500,00	0,00	
10051.03.4741	MANUTENZIONE ORDINARIA DELLE STRADE	2021	35.000,00	4.000,00	39.000,00	31.149,09	0,00	13.074,77	7.850,91	79,87	41,98
	COMUNALI	2022	35.000,00	0,00	35.000,00	13.294,00	0,00		21.706,00	37,98	
	RS: Il Responsabile Settore Tecnico	2023	35.000,00	0,00	35.000,00	0,00	0,00		35.000,00	0,00	
10051.03.4742	CONSUMI ENERGIA ELETTRICA STRADE	2021	11.000,00	-1.500,00	9.500,00	9.000,00	0,00	5.404,78	500,00	94,74	60,05
	COMUNALI	2022	11.000,00	0,00	11.000,00	2.900,00	0,00		8.100,00	26,36	
	RS: Il Responsabile Settore Tecnico	2023	11.000,00	0,00	11.000,00	0,00	0,00		11.000,00	0,00	
10051.03.4743	CONSUMI ACQUA STRADE COMUNALI	2021	3.000,00	-500,00	2.500,00	564,93	0,00	505,29	1.935,07	22,60	89,44
	RS: Il Responsabile Settore Tecnico	2022	3.000,00	0,00	3.000,00	2.000,00	0,00		1.000,00	66,67	
		2023	3.000,00	0,00	3.000,00	0,00	0,00		3.000,00	0,00	
10051.03.4760	SPESE PER LA TOPONOMASTICA STRADALE E	2021	1.000,00	-500,00	500,00	497,76	0,00	0,00	2,24	99,55	0,00
	LA NUMERAZIONE CIVICA	2022	1.000,00	0,00	1.000,00	0,00	0,00		1.000,00	0,00	
	RS: Il Responsabile Settore Tecnico	2023	1.000,00	0,00	1.000,00	0,00	0,00		1.000,00	0,00	
10051.03.4766	SPESE PER LA DISCIPLINA DEL TRAFFICO	2021	25.000,00	-6.000,00	19.000,00	15.333,57	0,00	11.280,71	3.666,43	80,70	73,57
	RS: Il Responsabile Settore Tecnico	2022	25.000,00	0,00	25.000,00	4.168,75	0,00		20.831,25	16,68	
		2023	25.000,00	0,00	25.000,00	0,00	0,00		25.000,00	0,00	
10051.03.4775	SPESE PER LA FORMAZIONE	2021	1.000,00	-1.000,00	0,00	0,00	0,00	0,00	0,00	0,00	0,00
	RS: Il Responsabile Settore Tecnico	2022	1.000,00	0,00	1.000,00	0,00	0,00		1.000,00	0,00	
		2023	1.000,00	0,00	1.000,00	0,00	0,00		1.000,00	0,00	

Codifica	Descrizione	Anno comp.	previsione (A)	variazioni (C - A)	asestato (C)	impegnato (D)	prenotato (F)	speso (G)	disponibilità (I=C-D-F)	% impegn. (E=D/C)	% speso (H=G/D)
	(RS) Responsabile di servizio (RP) Responsabile di procedimento										
10051.03.4785	SPESE DI GESTIONE E DI MANUTENZIONE	2021	170.000,00	5.000,00	175.000,00	174.302,25	0,00	138.174,96	697,75	99,60	79,27
	IMPIANTI PER LA IILLUMINAZIONE PUBBLICA (ENERGIA ELETTRICA)	2022	170.000,00	0,00	170.000,00	71.000,00	0,00		99.000,00	41,77	
	RS: Il Responsabile Settore Tecnico	2023	170.000,00	0,00	170.000,00	0,00	0,00		170.000,00	0,00	
10051.03.4786	SPESE DI MANUTENZIONE IMPIANTI PUBBLICA ILLUMINAZIONE	2021	70.000,00	-300,00	69.700,00	66.675,84	0,00	38.633,48	3.024,16	95,66	57,94
		2022	70.000,00	0,00	70.000,00	27.030,85	0,00		42.969,15	38,62	
	RS: Il Responsabile Settore Tecnico	2023	70.000,00	0,00	70.000,00	0,00	0,00		70.000,00	0,00	
10051.03.4791	CONCESSIONE PER PARCHEGGIO PUBBLICO	2021	10,00	0,00	10,00	6,30	0,00	6,30	3,70	63,00	100,00
	RS: Il Responsabile Settore Tecnico	2022	10,00	0,00	10,00	0,00	0,00		10,00	0,00	
		2023	10,00	0,00	10,00	0,00	0,00		10,00	0,00	
10051.03.4797	SPESE PER CANONI	2021	0,00	1.294,00	1.294,00	1.293,20	0,00	1.293,20	0,80	99,94	100,00
	RS: Il Responsabile Settore Tecnico	2022	0,00	0,00	0,00	0,00	0,00		0,00	0,00	
		2023	0,00	0,00	0,00	0,00	0,00		0,00	0,00	
10051.04.4792	SPESE PER GESTIONE PONTE SAN MICHELE	2021	1.450,00	900,00	2.350,00	2.322,89	0,00	2.322,89	27,11	98,85	100,00
	RS: Il Responsabile Settore Tecnico	2022	1.450,00	0,00	1.450,00	0,00	0,00		1.450,00	0,00	
		2023	1.450,00	0,00	1.450,00	0,00	0,00		1.450,00	0,00	
10051.04.4793	SPESE PER ILLUMINAZIONE PONTE SAN MICHELE	2021	0,00	0,00	0,00	0,00	0,00	0,00	0,00	0,00	0,00
		2022	0,00	0,00	0,00	0,00	0,00		0,00	0,00	
	RS: Il Responsabile Settore Tecnico	2023	0,00	0,00	0,00	0,00	0,00		0,00	0,00	
10052.02.7811	ACQUISIZIONE AREE DIVERSE	2021	635.000,00	0,00	635.000,00	0,00	0,00	0,00	635.000,00	0,00	0,00
	RS: Il Responsabile Settore Tecnico	2022	0,00	0,00	0,00	0,00	0,00		0,00	0,00	
		2023	0,00	0,00	0,00	0,00	0,00		0,00	0,00	
10052.02.9403	ACQUISIZIONE TERRENI PER REALIZZAZIONE VARIANTE SUD	2021	0,00	4.019,67	4.019,67	4.019,67	0,00	0,00	0,00	100,00	0,00
		2022	0,00	0,00	0,00	0,00	0,00		0,00	0,00	
	RS: Il Responsabile Settore Tecnico	2023	0,00	0,00	0,00	0,00	0,00		0,00	0,00	
10052.02.9404	INCARICHI TECNICI PER REALIZZAZIONE VARIANTE SUD E COLLEGAMENTO RIVALOTTO CON V.LE V. EMANUELE	2021	0,00	57.537,60	57.537,60	2.537,60	0,00	2.537,60	55.000,00	4,41	100,00
		2022	0,00	0,00	0,00	54.793,50	0,00		-54.793,50	0,00	
	RS: Il Responsabile Settore Tecnico	2023	0,00	0,00	0,00	0,00	0,00		0,00	0,00	

Codifica	Descrizione	Anno comp.	previsione (A)	variazioni (C - A)	assestato (C)	impegnato (D)	prenotato (F)	speso (G)	disponibilità (I=C-D-F)	% impegn. (E=D/C)	% speso (H=G/D)
	(RS) Responsabile di servizio (RP) Responsabile di procedimento										
10052.02.9405	REALIZZAZIONE VARIANTE SUD	2021	0,00	15.202,00	15.202,00	15.201,20	0,00	15.201,20	0,80	100,00	100,00
	RS: Il Responsabile Settore Tecnico	2022	0,00	0,00	0,00	0,00	0,00	0,00	0,00	0,00	
		2023	0,00	0,00	0,00	0,00	0,00	0,00	0,00	0,00	
10052.02.9408	REALIZZAZIONE VARIANTE SUD 2° LOTTO	2021	4.906.000,00	1.678.252,00	6.584.252,00	155.576,22	0,00	127.405,82	6.428.675,78	2,36	81,89
	RS: Il Responsabile Settore Tecnico	2022	0,00	0,00	0,00	5.708.675,78	0,00		-5.708.675,78	0,00	
		2023	0,00	0,00	0,00	0,00	0,00		0,00	0,00	
10052.02.9415	MANUTENZIONE E SISTEMAZIONE STRAORDINARIA DI VIE PIAZZE E MARCIAPIEDI	2021	170.000,00	858.792,81	1.028.792,81	389.634,42	0,00	370.919,28	639.158,39	37,87	95,20
	RS: Il Responsabile Settore Tecnico	2022	20.000,00	0,00	20.000,00	639.084,30	0,00		-619.084,30	3.195,42	
		2023	10.000,00	0,00	10.000,00	0,00	0,00		10.000,00	0,00	
10052.02.9416	MUTUO PER MANUTENZIONE E SISTEMAZIONE STRAORDINARIA DI VIE PIAZZE E MARCIAPIEDI	2021	150.000,00	150.860,16	300.860,16	150.860,16	0,00	113.620,78	150.000,00	50,14	75,31
	RS: Il Responsabile Settore Tecnico	2022	200.000,00	0,00	200.000,00	0,00	0,00		200.000,00	0,00	
		2023	0,00	0,00	0,00	0,00	0,00		0,00	0,00	
10052.02.9420	COSTRUZIONE E MANUTENZIONE STRAORDINARIA IMPIANTI PUBBLICA ILLUMINAZIONE	2021	85.000,00	85.000,00	170.000,00	5.850,66	0,00	5.850,66	164.149,34	3,44	100,00
	RS: Il Responsabile Settore Tecnico	2022	76.000,00	0,00	76.000,00	163.149,34	0,00		-87.149,34	214,67	
		2023	74.000,00	0,00	74.000,00	0,00	0,00		74.000,00	0,00	
10052.02.9430	INTERVENTI PER IL MIGLIORAMENTO DELLA CIRCOLAZIONE STRADALE	2021	10.000,00	0,00	10.000,00	0,00	0,00	0,00	10.000,00	0,00	0,00
	RS: Il Responsabile Settore Tecnico	2022	10.000,00	0,00	10.000,00	0,00	0,00		10.000,00	0,00	
		2023	10.000,00	0,00	10.000,00	0,00	0,00		10.000,00	0,00	
10052.02.9442	ACQUISTO ARREDO URBANO	2021	0,00	42.000,00	42.000,00	3.764,92	0,00	3.764,92	38.235,08	8,96	100,00
	RS: Il Responsabile Settore Tecnico	2022	0,00	0,00	0,00	37.387,29	0,00		-37.387,29	0,00	
		2023	0,00	0,00	0,00	0,00	0,00		0,00	0,00	
10052.02.9451	COSTRUZIONE PISTA CICLABILE	2021	0,00	58.335,71	58.335,71	3.348,93	0,00	3.348,93	54.986,78	5,74	100,00
	RS: Il Responsabile Settore Tecnico	2022	0,00	0,00	0,00	43.606,95	0,00		-43.606,95	0,00	
		2023	0,00	0,00	0,00	0,00	0,00		0,00	0,00	

Codifica	Descrizione	Anno comp.	previsione (A)	variazioni (C - A)	asestato (C)	impegnato (D)	prenotato (F)	speso (G)	disponibilità (I=C-D-F)	% impegn. (E=D/C)	% speso (H=G/D)
	(RS) Responsabile di servizio (RP) Responsabile di procedimento										
10052.02.9456	COSTRUZIONE PISTA CICLABILE RS: Il Responsabile Settore Tecnico	2021	0,00	13.044,80	13.044,80	0,00	0,00	0,00	13.044,80	0,00	0,00
		2022	0,00	0,00	0,00	13.044,80	0,00	-13.044,80	0,00		
		2023	0,00	0,00	0,00	0,00	0,00	0,00	0,00	0,00	
10052.05.9429	F.P.V. COSTRUZIONE E MANUTENZIONE STRAORDINARIA IMPIANTI PUBBLICA ILLUMINAZIONE RS: Il Responsabile Settore Tecnico	2021	0,00	0,00	0,00	0,00	0,00	0,00	0,00	0,00	0,00
		2022	0,00	0,00	0,00	0,00	0,00	0,00	0,00	0,00	
		2023	0,00	0,00	0,00	0,00	0,00	0,00	0,00	0,00	
10052.05.9453	F.P.V. MANUTENZIONE E SISTEMAZIONE STRAORDINARIA DI VIE PIAZZE E MARCIAPIEDI RS: Il Responsabile Settore Tecnico	2021	0,00	0,00	0,00	0,00	0,00	0,00	0,00	0,00	0,00
		2022	0,00	0,00	0,00	0,00	0,00	0,00	0,00	0,00	
		2023	0,00	0,00	0,00	0,00	0,00	0,00	0,00	0,00	
10052.05.9455	F.P.V. COSTRUZIONE PISTA CICLABILE RS: Il Responsabile Settore Tecnico	2021	0,00	0,00	0,00	0,00	0,00	0,00	0,00	0,00	0,00
		2022	0,00	0,00	0,00	0,00	0,00	0,00	0,00	0,00	
		2023	0,00	0,00	0,00	0,00	0,00	0,00	0,00	0,00	
10052.05.9457	F.P.V. REALIZZAZIONE VARIANTE SUD 2° LOTTO RS: Il Responsabile Settore Tecnico	2021	0,00	0,00	0,00	0,00	0,00	0,00	0,00	0,00	0,00
		2022	0,00	0,00	0,00	0,00	0,00	0,00	0,00	0,00	
		2023	0,00	0,00	0,00	0,00	0,00	0,00	0,00	0,00	
10052.05.9458	F.P.V. ACQUISTO ARREDO URBANO RS: Il Responsabile Settore Tecnico	2021	0,00	0,00	0,00	0,00	0,00	0,00	0,00	0,00	0,00
		2022	0,00	0,00	0,00	0,00	0,00	0,00	0,00	0,00	
		2023	0,00	0,00	0,00	0,00	0,00	0,00	0,00	0,00	
11011.04.2700	CONTRIBUTO SERVIZI DI PROTEZIONE CIVILE RS: Il Responsabile Settore Tecnico	2021	4.000,00	0,00	4.000,00	4.000,00	0,00	4.000,00	0,00	100,00	100,00
		2022	4.000,00	0,00	4.000,00	0,00	0,00	4.000,00	0,00		
		2023	4.000,00	0,00	4.000,00	0,00	0,00	4.000,00	0,00		
12021.03.4643	SPESE MANUTENZIONE IMPIANTI CENTRO DIVERSAMENTE ABILI (finanziato con oneri) RS: Il Responsabile Settore Tecnico	2021	400,00	0,00	400,00	30,50	0,00	30,50	369,50	7,62	100,00
		2022	400,00	0,00	400,00	0,00	0,00	400,00	0,00		
		2023	400,00	0,00	400,00	0,00	0,00	400,00	0,00		
12021.03.4644	CONSUMI ENERGIA ELETTRICA CENTRO DIVERSAMENTE ABILI RS: Il Responsabile Settore Tecnico	2021	1.300,00	0,00	1.300,00	1.300,00	0,00	711,96	0,00	100,00	54,77
		2022	1.300,00	0,00	1.300,00	500,00	0,00	800,00	38,46		
		2023	1.300,00	0,00	1.300,00	0,00	0,00	1.300,00	0,00		

Codifica	Descrizione	Anno comp.	previsione (A)	variazioni (C - A)	assestato (C)	impegnato (D)	prenotato (F)	speso (G)	disponibilità (I=C-D-F)	% impegn. (E=D/C)	% speso (H=G/D)
	(RS) Responsabile di servizio (RP) Responsabile di procedimento										
12021.03.4645	GESTIONE CALORE CENTRO DIVERSAMENTE ABILI RS: Il Responsabile Settore Tecnico	2021	3.700,00	606,00	4.306,00	4.305,20	0,00	2.267,34	0,80	99,98	52,66
		2022	3.700,00	0,00	3.700,00	2.743,28	0,00		956,72	74,14	
		2023	3.700,00	0,00	3.700,00	0,00	0,00		3.700,00	0,00	
12021.03.4649	SPESE MANUTENZIONE CENTRO DIVERSAMENTE ABILI (finanziato con oneri) RS: Il Responsabile Settore Tecnico	2021	200,00	0,00	200,00	0,00	0,00	0,00	200,00	0,00	0,00
		2022	200,00	0,00	200,00	0,00	0,00		200,00	0,00	
		2023	200,00	0,00	200,00	0,00	0,00		200,00	0,00	
12022.02.9216	ADEGUAMENTO EDIFICI PER NECESSITA' HANDICAPPATI (ELIMINAZIONE BARRIERE ARCHITETTONICHE) RS: Il Responsabile Settore Tecnico	2021	13.000,00	35.157,22	48.157,22	0,00	0,00	0,00	48.157,22	0,00	0,00
		2022	13.000,00	0,00	13.000,00	30.000,00	0,00		-17.000,00	230,77	
		2023	13.000,00	0,00	13.000,00	0,00	0,00		13.000,00	0,00	
12022.03.9219	CONTRIBUTO A PRIVATI PER ELIMINAZIONE BARRIERE ARCHITETTONICHE RS: Il Responsabile Settore Tecnico	2021	10.000,00	0,00	10.000,00	0,00	0,00	0,00	10.000,00	0,00	0,00
		2022	10.000,00	0,00	10.000,00	0,00	0,00		10.000,00	0,00	
		2023	10.000,00	0,00	10.000,00	0,00	0,00		10.000,00	0,00	
12022.05.9218	F.P.V. ADEGUAMENTO EDIFICI PER NECESSITA' HANDICAPPATI (ELIMINAZIONE BARRIERE ARCHITETTONICHE) RS: Il Responsabile Settore Tecnico	2021	0,00	0,00	0,00	0,00	0,00	0,00	0,00	0,00	0,00
		2022	0,00	0,00	0,00	0,00	0,00		0,00	0,00	
		2023	0,00	0,00	0,00	0,00	0,00		0,00	0,00	
12031.03.4304	ACQUISTO BENI CENTRO DIURNO ANZIANI RS: Il Responsabile Settore Tecnico	2021	0,00	2.600,00	2.600,00	2.537,60	0,00	2.537,60	62,40	97,60	100,00
		2022	0,00	0,00	0,00	0,00	0,00		0,00	0,00	
		2023	0,00	0,00	0,00	0,00	0,00		0,00	0,00	
12031.03.4305	MANUTENZIONE IMMOBILE CENTRO DIURNO INTEGRATO (finanziato con oneri) RS: Il Responsabile Settore Tecnico	2021	500,00	0,00	500,00	0,00	0,00	0,00	500,00	0,00	0,00
		2022	500,00	0,00	500,00	0,00	0,00		500,00	0,00	
		2023	500,00	0,00	500,00	0,00	0,00		500,00	0,00	
12031.03.4306	GESTIONE CALORE CENTRO DIURNO INTEGRATO RS: Il Responsabile Settore Tecnico	2021	16.000,00	4.864,00	20.864,00	20.863,70	0,00	11.652,91	0,30	100,00	55,85
		2022	16.000,00	0,00	16.000,00	12.399,14	0,00		3.600,86	77,50	
		2023	16.000,00	0,00	16.000,00	0,00	0,00		16.000,00	0,00	

Codifica	Descrizione	Anno comp.	previsione (A)	variazioni (C - A)	assestato (C)	impegnato (D)	prenotato (F)	speso (G)	disponibilità (I=C-D-F)	% impegn. (E=D/C)	% speso (H=G/D)
	(RS) Responsabile di servizio (RP) Responsabile di procedimento										
12031.03.4307	CONSUMI TELEFONICI CENTRO DIURNO INTEGRATO	2021	200,00	50,00	250,00	195,90	0,00	179,51	54,10	78,36	91,63
	RS: Il Responsabile Settore Tecnico	2022	200,00	0,00	200,00	200,00	0,00		0,00	100,00	
		2023	200,00	0,00	200,00	0,00	0,00		200,00	0,00	
12031.03.4308	CONSUMI ACQUA CENTRO DIURNO INTEGRATO	2021	3.800,00	0,00	3.800,00	3.800,00	0,00	3.572,66	0,00	100,00	94,02
	RS: Il Responsabile Settore Tecnico	2022	3.800,00	0,00	3.800,00	3.500,00	0,00		300,00	92,11	
		2023	3.800,00	0,00	3.800,00	0,00	0,00		3.800,00	0,00	
12031.03.4309	CONSUMI ENERGIA ELETTRICA CENTRO DIURNO INTEGRATO	2021	10.500,00	0,00	10.500,00	10.000,00	0,00	4.587,73	500,00	95,24	45,88
	RS: Il Responsabile Settore Tecnico	2022	10.500,00	0,00	10.500,00	2.000,00	0,00		8.500,00	19,05	
		2023	10.500,00	0,00	10.500,00	0,00	0,00		10.500,00	0,00	
12031.03.4311	SPESE DI MANUTENZIONE CENTRO DIURNO INTEGRATO (finanziato con oneri)	2021	2.100,00	0,00	2.100,00	2.014,99	0,00	1.567,20	85,01	95,95	77,78
	RS: Il Responsabile Settore Tecnico	2022	2.100,00	0,00	2.100,00	469,68	0,00		1.630,32	22,37	
		2023	2.100,00	0,00	2.100,00	0,00	0,00		2.100,00	0,00	
12031.03.4315	SPESE PER SANIFICAZIONE	2021	5.230,00	0,00	5.230,00	3.757,60	0,00	3.757,60	1.472,40	71,85	100,00
	RS: Il Responsabile Settore Tecnico	2022	0,00	0,00	0,00	0,00	0,00		0,00	0,00	
		2023	0,00	0,00	0,00	0,00	0,00		0,00	0,00	
12031.03.4476	GESTIONE CALORE CENTRO RICREATIVO ANZIANI	2021	8.500,00	2.736,00	11.236,00	11.234,30	0,00	6.274,64	1,70	99,98	55,85
	RS: Il Responsabile Settore Tecnico	2022	8.500,00	0,00	8.500,00	6.676,46	0,00		1.823,54	78,55	
		2023	8.500,00	0,00	8.500,00	0,00	0,00		8.500,00	0,00	
12031.03.4477	SPESE MANUTENZIONE CENTRO RICREATIVO ANZIANI (finanziato con oneri)	2021	4.000,00	0,00	4.000,00	2.456,46	0,00	2.054,03	1.543,54	61,41	83,62
	RS: Il Responsabile Settore Tecnico	2022	4.000,00	0,00	4.000,00	183,85	0,00		3.816,15	4,60	
		2023	4.000,00	0,00	4.000,00	0,00	0,00		4.000,00	0,00	
12031.03.4478	CONSUMI ACQUA CENTRO RICREATIVO ANZIANI	2021	3.900,00	0,00	3.900,00	3.700,00	0,00	3.160,71	200,00	94,87	85,42
	RS: Il Responsabile Settore Tecnico	2022	3.900,00	0,00	3.900,00	3.500,00	0,00		400,00	89,74	
		2023	3.900,00	0,00	3.900,00	0,00	0,00		3.900,00	0,00	
12031.03.4479	CONSUMI ENERGIA ELETTRICA CENTRO RICREATIVO ANZIANI	2021	9.000,00	0,00	9.000,00	8.500,00	0,00	3.950,80	500,00	94,44	46,48
	RS: Il Responsabile Settore Tecnico	2022	9.000,00	0,00	9.000,00	1.800,00	0,00		7.200,00	20,00	
		2023	9.000,00	0,00	9.000,00	0,00	0,00		9.000,00	0,00	

Codifica	Descrizione	Anno comp.	previsione (A)	variazioni (C - A)	asestato (C)	impegnato (D)	prenotato (F)	speso (G)	disponibilità (I=C-D-F)	% impegn. (E=D/C)	% speso (H=G/D)
	(RS) Responsabile di servizio (RP) Responsabile di procedimento										
12032.02.9210	MANUTENZIONE STRAORDINARIA CENTRO	2021	10.000,00	16.860,40	26.860,40	12.390,54	0,00	12.390,54	14.469,86	46,13	100,00
	POLIVALENTE PER ANZIANI	2022	10.000,00	0,00	10.000,00	0,00	0,00		10.000,00	0,00	
	RS: Il Responsabile Settore Tecnico	2023	10.000,00	0,00	10.000,00	0,00	0,00		10.000,00	0,00	
12071.02.4422	SPESA PARCO AUTOMEZZI SERVIZI SOCIALI	2021	555,00	0,00	555,00	550,00	0,00	550,00	5,00	99,10	100,00
	RS: Il Responsabile Settore Tecnico	2022	555,00	0,00	555,00	0,00	0,00		555,00	0,00	
		2023	555,00	0,00	555,00	0,00	0,00		555,00	0,00	
12071.03.4420	SPESA PARCO AUTOMEZZI SERVIZI SOCIALI	2021	4.500,00	0,00	4.500,00	3.089,08	0,00	2.684,08	1.410,92	68,65	86,89
	RS: Il Responsabile Settore Tecnico	2022	4.500,00	0,00	4.500,00	4.200,00	0,00		300,00	93,33	
		2023	4.500,00	0,00	4.500,00	4.000,00	0,00		500,00	88,89	
12071.03.4421	SPESA PARCO AUTOMEZZI SERVIZI SOCIALI	2021	2.500,00	0,00	2.500,00	1.234,77	0,00	691,80	1.265,23	49,39	56,03
	RS: Il Responsabile Settore Tecnico	2022	2.500,00	0,00	2.500,00	0,00	0,00		2.500,00	0,00	
		2023	2.500,00	0,00	2.500,00	0,00	0,00		2.500,00	0,00	
12081.03.4690	FITTO LOCALI PER SERVIZI DI INTERESSE COLLETTIVO	2021	200,00	0,00	200,00	0,00	0,00	0,00	200,00	0,00	0,00
	RS: Il Responsabile Settore Tecnico	2022	200,00	0,00	200,00	0,00	0,00		200,00	0,00	
		2023	200,00	0,00	200,00	0,00	0,00		200,00	0,00	
12091.02.3060	TASSA E/O TARIFFA SMALTIMENTO RIFIUTI	2021	100,00	0,00	100,00	44,63	0,00	44,63	55,37	44,63	100,00
	RS: Il Responsabile Settore Tecnico	2022	100,00	0,00	100,00	0,00	0,00		100,00	0,00	
		2023	100,00	0,00	100,00	0,00	0,00		100,00	0,00	
12091.03.3021	ACQUISTO BENI IMPIANTO ILLUMINAZIONE VOTIVA (RILEVANTE AI FINI IVA)	2021	1.000,00	0,00	1.000,00	509,35	0,00	0,00	490,65	50,93	0,00
	RS: Il Responsabile Settore Tecnico	2022	1.000,00	0,00	1.000,00	0,00	0,00		1.000,00	0,00	
		2023	1.000,00	0,00	1.000,00	0,00	0,00		1.000,00	0,00	
12091.03.3029	SPESE DI MANUTENZIONE ORDINARIA E DI GESTIONE "CIMITERO COMUNALE" (finanziato con oneri)	2021	4.000,00	300,00	4.300,00	3.502,68	0,00	3.435,53	797,32	81,46	98,08
	RS: Il Responsabile Settore Tecnico	2022	4.000,00	0,00	4.000,00	0,00	0,00		4.000,00	0,00	
		2023	4.000,00	0,00	4.000,00	0,00	0,00		4.000,00	0,00	
12091.03.3030	SPESE DI MANUTENZIONE ORDINARIA E DI GESTIONE "CIMITERO COMUNALE" (finanziato con oneri)	2021	3.000,00	0,00	3.000,00	2.600,00	0,00	1.995,60	400,00	86,67	76,75
	RS: Il Responsabile Settore Tecnico	2022	3.000,00	0,00	3.000,00	0,00	0,00		3.000,00	0,00	
		2023	3.000,00	0,00	3.000,00	0,00	0,00		3.000,00	0,00	

Codifica	Descrizione	Anno comp.	previsione (A)	variazioni (C - A)	asestato (C)	impegnato (D)	prenotato (F)	speso (G)	disponibilità (I=C-D-F)	% impegn. (E=D/C)	% speso (H=G/D)
	(RS) Responsabile di servizio (RP) Responsabile di procedimento										
12091.03.3033	CONSUMI ENERGIA ELETTRICA CIMITERO COMUNALE	2021	2.800,00	0,00	2.800,00	2.500,00	0,00	1.341,19	300,00	89,29	53,65
	RS: Il Responsabile Settore Tecnico	2022	2.800,00	0,00	2.800,00	800,00	0,00		2.000,00	28,57	
		2023	2.800,00	0,00	2.800,00	0,00	0,00		2.800,00	0,00	
12091.03.3034	CONSUMI ACQUA CIMITERO COMUNALE	2021	600,00	0,00	600,00	413,21	0,00	353,70	186,79	68,87	85,60
	RS: Il Responsabile Settore Tecnico	2022	600,00	0,00	600,00	600,00	0,00		0,00	100,00	
		2023	600,00	0,00	600,00	0,00	0,00		600,00	0,00	
12091.03.3036	CONSUMI ENERGIA ELETTRICA IMPIANTO ILLUMINAZIONE VOTIVA (RILEVANTE AI FINI IVA)	2021	2.800,00	0,00	2.800,00	2.500,00	0,00	1.341,22	300,00	89,29	53,65
	RS: Il Responsabile Settore Tecnico	2022	2.800,00	0,00	2.800,00	800,00	0,00		2.000,00	28,57	
		2023	2.800,00	0,00	2.800,00	0,00	0,00		2.800,00	0,00	
12091.03.3055	SPESE PER SERVIZI FUNEBRI	2021	30.000,00	0,00	30.000,00	27.552,46	0,00	25.132,00	2.447,54	91,84	91,22
	RS: Il Responsabile Settore Tecnico	2022	30.000,00	0,00	30.000,00	0,00	0,00		30.000,00	0,00	
		2023	30.000,00	0,00	30.000,00	0,00	0,00		30.000,00	0,00	
12091.03.3056	SPESE MANUTENZIONE IMPIANTI E MACCHINARI (finanziato con oneri)	2021	2.500,00	1.000,00	3.500,00	2.728,77	0,00	1.624,67	771,23	77,96	59,54
	RS: Il Responsabile Settore Tecnico	2022	2.500,00	0,00	2.500,00	256,20	0,00		2.243,80	10,25	
		2023	2.500,00	0,00	2.500,00	0,00	0,00		2.500,00	0,00	
12091.03.3057	MANUTENZIONE IMPIANTI PER ILLUMINAZIONE VOTIVA	2021	1.500,00	0,00	1.500,00	0,00	0,00	0,00	1.500,00	0,00	0,00
	RS: Il Responsabile Settore Tecnico	2022	1.500,00	0,00	1.500,00	0,00	0,00		1.500,00	0,00	
		2023	1.500,00	0,00	1.500,00	0,00	0,00		1.500,00	0,00	
12091.03.3058	SPESE PER BOLLETTAZIONE ILLUMINAZIONE VOTIVA (RILEVANTE AI FINI IVA)	2021	200,00	0,00	200,00	195,20	0,00	195,20	4,80	97,60	100,00
	RS: Il Responsabile Settore Tecnico	2022	200,00	0,00	200,00	0,00	0,00		200,00	0,00	
		2023	200,00	0,00	200,00	0,00	0,00		200,00	0,00	
12091.09.5837	RESTITUZIONE DI ENTRATE E PROVENTI DIVERSI	2021	3.000,00	0,00	3.000,00	1.099,54	0,00	1.099,54	1.900,46	36,65	100,00
	RS: Il Responsabile Settore Tecnico	2022	3.000,00	0,00	3.000,00	0,00	0,00		3.000,00	0,00	
		2023	3.000,00	0,00	3.000,00	0,00	0,00		3.000,00	0,00	
12092.02.8215	MANUTENZIONE STRAORDINARIA CIMITERO COM.LE	2021	20.000,00	2.500,00	22.500,00	2.499,17	0,00	2.499,17	20.000,83	11,11	100,00
	RS: Il Responsabile Settore Tecnico	2022	10.000,00	0,00	10.000,00	0,00	0,00		10.000,00	0,00	
		2023	10.000,00	0,00	10.000,00	0,00	0,00		10.000,00	0,00	

Codifica	Descrizione	Anno comp.	previsione (A)	variazioni (C - A)	asestato (C)	impegnato (D)	prenotato (F)	speso (G)	disponibilità (I=C-D-F)	% impegn. (E=D/C)	% speso (H=G/D)
	(RS) Responsabile di servizio (RP) Responsabile di procedimento										
14021.03.5874	PRESTAZIONI PER SVILUPPO ATTIVITA' COMMERCIALI EMERGENZA COVID	2021	0,00	0,00	0,00	0,00	0,00	0,00	0,00	0,00	0,00
	RS: Il Responsabile Settore Tecnico	2022	0,00	0,00	0,00	0,00	0,00	0,00	0,00	0,00	
		2023	0,00	0,00	0,00	0,00	0,00	0,00	0,00	0,00	
14021.03.5875	CONSUMI ENERGIA ELETTRICA AREA MERCATO	2021	4.800,00	0,00	4.800,00	4.800,00	0,00	2.851,59	0,00	100,00	59,41
	RS: Il Responsabile Settore Tecnico	2022	4.800,00	0,00	4.800,00	1.600,00	0,00		3.200,00	33,33	
		2023	4.800,00	0,00	4.800,00	0,00	0,00		4.800,00	0,00	
14021.03.5876	CONSUMI ACQUA AREA MERCATO	2021	100,00	250,00	350,00	262,23	0,00	199,44	87,77	74,92	76,05
	RS: Il Responsabile Settore Tecnico	2022	100,00	0,00	100,00	100,00	0,00		0,00	100,00	
		2023	100,00	0,00	100,00	0,00	0,00		100,00	0,00	
14021.03.5892	PIANO COMMERCIALE	2021	0,00	3.000,00	3.000,00	3.000,00	0,00	0,00	0,00	100,00	0,00
	RS: Il Responsabile Settore Tecnico	2022	0,00	0,00	0,00	0,00	0,00	0,00	0,00	0,00	
		2023	0,00	0,00	0,00	0,00	0,00	0,00	0,00	0,00	
14021.04.5877	INTERVENTI DI SOSTEGNO DI CARATTERE ECONOMICO DA EMERGENZA COVID - 19	2021	0,00	0,00	0,00	0,00	0,00	0,00	0,00	0,00	0,00
	RS: Il Responsabile Settore Tecnico	2022	0,00	0,00	0,00	0,00	0,00	0,00	0,00	0,00	
		2023	0,00	0,00	0,00	0,00	0,00	0,00	0,00	0,00	
14021.04.5878	CONTRIBUTI DISTRETTO DEL COMMERCIO	2021	0,00	3.000,00	3.000,00	0,00	0,00	0,00	3.000,00	0,00	0,00
	RS: Il Responsabile Settore Tecnico	2022	0,00	0,00	0,00	0,00	0,00	0,00	0,00	0,00	
		2023	0,00	0,00	0,00	0,00	0,00	0,00	0,00	0,00	
14022.03.8500	CONTRIBUTI DISTRETTO DIFFUSO DEL COMMERCIO	2021	0,00	72.910,96	72.910,96	50.108,19	0,00	50.108,19	22.802,77	68,73	100,00
	RS: Il Responsabile Settore Tecnico	2022	0,00	0,00	0,00	0,00	0,00		0,00	0,00	
		2023	0,00	0,00	0,00	0,00	0,00		0,00	0,00	
14022.03.8501	CONTRIBUTI DISTRETTI DEL COMMERCIO	2021	0,00	45.000,00	45.000,00	0,00	0,00	0,00	45.000,00	0,00	0,00
	RS: Il Responsabile Settore Tecnico	2022	0,00	0,00	0,00	0,00	0,00		0,00	0,00	
		2023	0,00	0,00	0,00	0,00	0,00		0,00	0,00	
15011.04.5899	QUOTA PARTE SPESE CENTRO PER L'IMPIEGO	2021	1.500,00	205,00	1.705,00	1.703,89	0,00	1.703,89	1,11	99,94	100,00
	RS: Il Responsabile Settore Tecnico	2022	1.500,00	0,00	1.500,00	0,00	0,00		1.500,00	0,00	
		2023	1.500,00	0,00	1.500,00	0,00	0,00		1.500,00	0,00	

Codifica	Descrizione	Anno comp.	previsione (A)	variazioni (C - A)	asestato (C)	impegnato (D)	prenotato (F)	speso (G)	disponibilità (I=C-D-F)	% impegn. (E=D/C)	% speso (H=G/D)
	(RS) Responsabile di servizio (RP) Responsabile di procedimento										
17012.02.8600	INFRASTRUTTURE DI RICARICA ELETTRICA RS: Il Responsabile Settore Tecnico	2021	0,00	34.187,76	34.187,76	0,00	0,00	0,00	34.187,76	0,00	0,00
		2022	0,00	0,00	0,00	0,00	0,00	0,00	0,00	0,00	
		2023	0,00	0,00	0,00	0,00	0,00	0,00	0,00	0,00	
20032.05.5972	FONDO ALIENAZIONI PATRIMONIO IMMOBILIARE RS: Il Responsabile Settore Tecnico	2021	21.500,00	0,00	21.500,00	0,00	0,00	0,00	21.500,00	0,00	0,00
		2022	14.000,00	0,00	14.000,00	0,00	0,00	0,00	14.000,00	0,00	
		2023	11.000,00	0,00	11.000,00	0,00	0,00	0,00	11.000,00	0,00	
99017.02.1063	RESTITUZIONE DI DEPOSITI CONTRATTUALI E D'ASTA RS: Il Responsabile Settore Tecnico	2021	12.000,00	0,00	12.000,00	3.180,00	0,00	3.180,00	8.820,00	26,50	100,00
		2022	12.000,00	0,00	12.000,00	0,00	0,00	0,00	12.000,00	0,00	
		2023	12.000,00	0,00	12.000,00	0,00	0,00	0,00	12.000,00	0,00	
99017.02.1082	RESTITUZIONE DEPOSITI CAUZIONALI RS: Il Responsabile Settore Tecnico	2021	25.000,00	0,00	25.000,00	7.000,00	0,00	300,00	18.000,00	28,00	4,29
		2022	25.000,00	0,00	25.000,00	0,00	0,00	0,00	25.000,00	0,00	
		2023	25.000,00	0,00	25.000,00	0,00	0,00	0,00	25.000,00	0,00	
TOTALE GENERALE DELLE SPESE		2021	10.388.833,00	4.541.133,47	14.929.966,47	3.805.429,00	0,00	3.212.892,57	11.124.537,47	25,49	84,43
		2022	4.658.460,00	32.208,00	4.690.668,00	8.854.394,43	0,00	-4.163.726,43	188,77		
		2023	3.424.960,00	0,00	3.424.960,00	114.306,73	0,00	3.310.653,27	3,34		

4. SETTORE SOCIALE

Responsabile: Dott. Zappa Paolo

MAPPATURA DEI SERVIZI

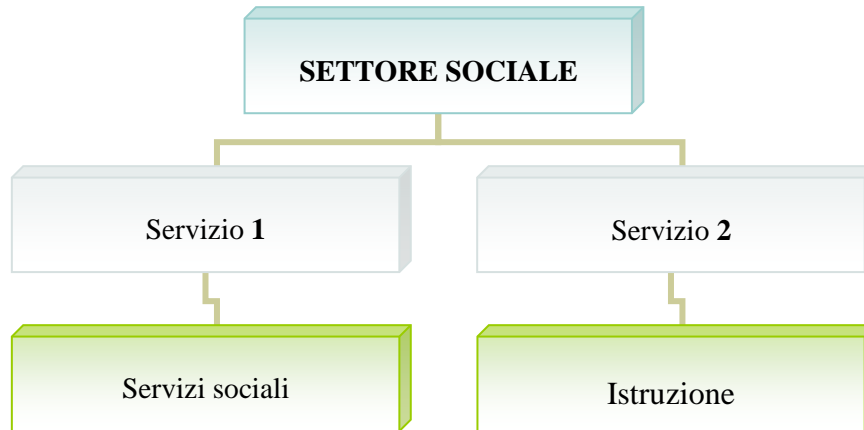

RISORSE UMANE

NR.	PROFILO CATEGORIA	COGNOME NOME	TIPOLOGIA DI ORARIO
1	Segretario Comunale	Dott. Paolo Zappa	-
2	Istruttore Direttivo D/D1 dal 01/12/2021	Vitali Lodette	tempo pieno
4	Assistente Sociale D/D1 dal 01/04/2021	Dott.ssa Gregis Cristina	Tempo pieno
2	Istruttore amministrativo C/C4	Ielo Anna	tempo pieno
3	Collaboratore amministrativo B3/B8	Ferri Alessandra	part-time 30 h. settimanali

Settore		Responsabile			
4. SOCIALE		Dott. Paolo Zappa			
Servizio					
ASILO NIDO, SERVIZI PER L'INFANZIA E PER I MINORI					
Attività					
ASILO NIDO					
Descrizione attività					
A. Programmazione e verifica a livello comunale asilo nido in base a quanto indicato nel contratto di concessione. B. Programmazione e gestione sovra comunale asilo nido comunale Tipologia d'utenza Cittadini iscritti al servizio e loro famiglie; Comuni convenzionati.					
Nr.	Attività	Indicatori 2019	Indicatori 2020	Indicatori 2021	
1	Numero iscritti (residenti e non)	47	44	46	
2	Numeri iscrizioni nell'anno	33	30	35	
3	Raccordo con Ente gestore/ Asl e Azienda Isola per mantenimento accreditamento della struttura e vigilanza	1	1	1	
4	Incontri di programmazione attività e verifica tecnica ed economica con ente concessionario	1	2	3	
5	Migliorie del servizio (organizzativi e qualitativi)	2	1	2	
6	Gestione numero e aspetti organizzativi Convenzioni sovracomunali per la gestione associata del servizio	2	2	2	
7	Domande Nidi gratis	13	8	11	
8	Rendicontazioni nidi gratis	4	4	3	
9	Erogazione contributi nidi gratis	4	1	3	
Personale coinvolto					
Ielo Anna					

Settore		Responsabile			
4. SOCIALE		Dott. Paolo Zappa			
Servizio					
ASSISTENZA, BENEFICIENZA PUBBLICA E SERVIZI DIVERSI ALLA PERSONA					
Attività					
ASSISTENZA E SERVIZI ALLA PERSONA A FAVORE DELLA POPOLAZIONE ANZIANA E DELLE SITUAZIONI DI FRAGILITA' SOCIALE					
Descrizione attività					
<ul style="list-style-type: none"> - Programmazione e verifica servizio di assistenza domiciliare in collaborazione con Azienda Isola; - Organizzazione soggiorno marino anziani; - Organizzazione servizio di teleassistenza** in collaborazione con l'Associazione Ammalati anziani di Calusco d'Adda e la Croce Bianca di Merate; - Organizzazione servizio di pasti a domicilio** in collaborazione con l'Associazione Ammalati Anziani di Calusco d'Adda; - Organizzazione servizio di trasporto sociale** in collaborazione con l'Associazione Fanti di Calusco d'Adda; - Gestione richieste per concessione gratuita sacchi immondizia per soggetti affetti da enuresi**; - Gestione ricorsi per nomina amministrazione di sostegno**; - Richieste per ricoveri di sollievo anziani in RSA e voucher CDI con la collaborazione di Azienda Isola. - Segnalazione casi Fondo Non Autosufficienze in collaborazione con Azienda Isola. <p>** l'utenza prevalente può essere anziana, ma trattasi di servizi indirizzati alle varie tipologie d'utenza dei servizi sociali.</p> <p><u>Tipologia d'utenza:</u></p> <ul style="list-style-type: none"> --soggetti anziani e loro famiglie --Associazioni del territorio. 					
Nr.	Attività	Indicatori 2019	Indicatori 2020	Indicatori 2021	
1	n. utenti servizio di assistenza domiciliare (e n. segnalazioni FNA)	29	28	34	
2	n. utenti servizio pasti a domicilio	52	50	46	
3	n. utenti servizio di trasporto sociale	31	33	23	
4	n. utenti servizio di teleassistenza	6	6	6	
5	n. concessioni gratuite sacchi immondizia	54	50	45	
6	n. partecipanti soggiorno marino anziani	30	0	0	
7	n. richieste di ricoveri di sollievo e/o voucher CDI	2	0	0	
8	n. utenti beneficiari integrazione economica rette in RSA	3	3	3	
Personale coinvolto					
Ielo Anna Ferri Alessandra Gregis Cristina					

Settore		Responsabile			
4. SOCIALE		Dott. Paolo Zappa			
Servizio					
ASSISTENZA, BENEFICIENZA PUBBLICA E SERVIZI DIVERSI ALLA PERSONA					
Attività					
ASSISTENZA E SERVIZI ALLA PERSONA A FAVORE DEI MINORI E DELLE FAMIGLIE					
Descrizione attività					
<p>Progetti ed interventi sociali nell'area della tutela minorile:</p> <ul style="list-style-type: none"> - Progetti ed interventi di affidamento familiare - Accertamento evasione obbligo scolastico - Programmazione e verifica Minicre - Collaborazione con Associazioni e altre agenzie educative del territorio per interventi progettazioni educative a favore di minori (es. Invacanzattiva, Patto educativo territoriale, Cre per bambini e preadolescenti, Agostosport, etc...) - Assegni di maternità - Assegni per nucleo familiare numero 					
Nr.	Attività	Indicatori 2019	Indicatori 2020	Indicatori 2021	
1	n. procedimenti attivati per accertamento evasione obbligo scolastico	2	3	4	
2	n. minori frequentanti Minicre	45	17	37	
3	n. procedimenti autorizzativi e n. collaborazioni a favore degli Enti gestori per la realizzazione di attività educative territoriali a favore di minori	5	5	4	
4	n. concessioni assegni maternità	18	15 di cui aventi diritto 14	19	
5	n. concessioni assegni nucleo familiare numeroso	57 di cui aventi diritto 55	48 di cui aventi diritto 47	53 di cui aventi diritto 51	
6	Numero minori e loro famiglie in carico al servizio sociale	28	29	30	
7	Numero minori e loro famiglie in carico al servizio sovracomunale di Tutela minori, a seguito di Decreto T.M., e collaborazione con i servizi territoriali	20 (di cui 3 affidi)	34 (di cui 3 affidi, uno interrotto a novembre 2020)	28	
Personale coinvolto					
Ielo Anna Ferri Alessandra Gregis Cristina					

Settore		Responsabile			
4. SOCIALE		Dott. Paolo Zappa			
Servizio					
ASSISTENZA, BENEFICIENZA PUBBLICA E SERVIZI DIVERSI ALLA PERSONA					
Attività					
ASSISTENZA E SERVIZI ALLA PERSONA A FAVORE DEI SOGGETTI DIVERSAMENTE ABILI					
Descrizione attività					
<ul style="list-style-type: none"> - Progettazione percorsi individualizzati; - Programmazione e verifica servizio di assistenza domiciliare; - Programmazione, collaborazione e verifica del soggiorno marino disabili; - Programmazione del <u>servizio di assistenza educativa scolastica</u> in raccordo con Azienda Isola; - Inserimenti utenti in CSE, CDD, RSD, Scuola Potenziata e nel Servizio territoriale Disabili; - Inserimenti in progetti socio-occupazionali e/o inserimenti lavorativi in raccordo con Azienda Isola; - Gestione ricorsi per amministrazione di sostegno in collaborazione con Azienda Isola; - Gestione richieste contributi regionali strumenti tecnologicamente avanzati. <p>Tipologia d'utenza:</p> <ul style="list-style-type: none"> -soggetti diversamente abili e loro famiglie; -associazioni del territorio. 					
Nr.	Attività	Indicatori 2019	Indicatori 2020	Indicatori 2021	
1	N.partecipanti soggiorno marino disabili	11 sogg. Disabili e n. 8 volontari	0	0	
2	n. utenti inseriti presso Spazio Polivalente Arcipelago	5	5	6	
3	n. utenti in carico al servizio di Assistenza educativa scolastica gestito tramite Azienda Isola	28	27	33	
4	n. utenti con integrazione economica rette in CSE, CDD, RSD	6	6	6	
5	Numero inserimenti in progetti socio-occupazionali e/o inserimenti lavorativi	6	6	3	
6	Numero richieste contributi regionali strumenti tecnologicamente avanzati	0	0	0	
7	Numero richieste contributi regionali per abbattimento barriere architettoniche	2	2	4	
8	Numero pratiche erogazione contributi regionali per abbattimento barriere architettoniche	2	1	0	
9	Numero pratiche controllo domande contributi per abbattimento barriere architettoniche	-	-	2	
9	Numero utenti inseriti presso Spazio Autismo di Pontida	1	1	1	
Personale coinvolto					
Ielo Anna Ferri Alessandra Gregis Cristina					

Settore		Responsabile			
4. SOCIALE		Dott. Paolo Zappa			
Servizio					
ASSISTENZA, BENEFICIENZA PUBBLICA E SERVIZI DIVERSI ALLA PERSONA					
Attività					
ASSISTENZA E SERVIZI ALLA PERSONA: SEGRETARIATO SOCIALE E SERVIZIO SOCIALE PROFESSIONALE E INTERVENTI GENERICI PER SOGGETTI A DISAGIO SOCIALE ED ECONOMICO					
Descrizione attività					
<ul style="list-style-type: none"> - Concessione contributi economici a persone fisiche; - Attivazione fondo d'emergenza abitativo in collaborazione con Azienda Isola; - Gestione SGATE (agevolazioni tariffe elettriche e gas) in convenzione con i Sindacati; - Programmazione e organizzazione, in collaborazione con la Croce Rossa, con altre associazioni di volontariato e, con la Parrocchia per la concessione e distribuzione pacchi viveri per famiglie bisognose; - Collaborazione con l'Ufficio Tecnico e Aler di Bergamo per soggetti presi in carico dai Servizi Sociali e assegnatari di case Aler; -Partecipazione a Commissione con Aler di Bergamo per erogazione di contributi di solidarietà ex lege n.27/2007; - Segretariato sociale e servizio sociale professionale; - Progetti individualizzati; - Predisposizione ricorsi e gestione Amministrazioni di sostegno; - Collaborazione con Azienda Isola <p><u>Tipologia utenza:</u></p> <ul style="list-style-type: none"> -Utenti in situazione di grave disagio socio-economico; -Utenza varia Servizi Sociali. 					
Nr.	Attività	Indicatori 2019	Indicatori 2020	Indicatori 2021	
1	Richieste contributi economici	n. 10	n. 4	n. 10	
2	Attivazioni fondo d'emergenza abitativa	0	0	0	
3	Fondo straordinario affitto 2015	0	0	0	
4	Nuclei familiari assegnatari di pacchi viveri	26	26	20	
5	Nuclei beneficiari contributi solidarietà	n. 2 richieste	0	0	
6	Gestione convenzioni per agevolazioni bonus gas ed energia elettrica concesse	N. 1 convenzione	n.1 convenzione	0	
7	Richieste rimborso maggiori oneri Sgate	1	1	2	
8	Domande sostegno inclusione attiva SIA	-	-	-	
9	Domande Reddito di inclusione Re.I	2	-	-	
10	Progetti individualizzati Reddito di Cittadinanza	-	-	6	
11	Ricorsi per amministrazione di sostegno	1	1	-	
12	Gestioni di amministrazioni di sostegno in carico ad Amministratori locali e avvocato	3	3	5	
13	Segretariato sociale: numero colloqui	450	550*	450	
14	Segretariato sociale: numero incontri di pianificazione e coordinamento interventi socio- sanitari e socio-educativi	100	80	100	
15	Segretariato sociale: numero visite domiciliari	50	10	15	

16	Bando regionale morosità incolpevole n. domande	1	0	0	
17	Gestione domande buoni spesa emergenza Covid-19	/	171 domande	n. 73 domande	
18	Emissione buoni spesa comunali emergenza Covid-19	/	n. 832 buoni	n. 303 buoni	
19	Emissione buoni spesa comunali per studenti per emergenza Covid-19	/	n. 1305 buoni	/	
20	Gestione domande per morosità incolpevole e sostegno affitto emergenza Covid-19	/	n. 38 domande di cui 29 accettate	0	
21	Gestione domande per sostegno pagamento bollette/tari/insoluti mensa scolastica	/	/	14	

Personale coinvolto

Ielo Anna

Ferri Alessandra

Gregis Cristina

*da considerarsi anche i colloqui telefonici a causa della situazione emergenza sanitaria Covid-19

Settore		Responsabile			
4. SOCIALE		Dott. Paolo Zappa			
Servizio					
SCUOLA MATERNA, ISTRUZIONE ELEMENTARE, MEDIA E ASSISTENZA SCOLASTICA, TRASPORTO, REFEZIONE E ALTRI SERVIZI					
Attività					
SERVIZI E ATTIVITA' ISTRUZIONE					
<ul style="list-style-type: none"> - Gestione servizi e attività di supporto all'attività formativa degli istituti scolastici; - Programmazione, gestione iscrizioni, monitoraggio e verifica refezione scolastica, refezione servizi sociali; - Gestione programma informatizzato refezione scolastica e sociale; - Collaborazione con la Commissione Mensa. - Gestione dote scuola (sostegno al reddito, sostegno alla scelta e dote merito) e rapporti con Regione Lombardia. - Gestione convenzione con Scuola dell'infanzia paritaria Maria Immacolata. - Fornitura gratuita libri di testo scuola primaria per alunni residenti. - Programmazione e predisposizione piano di diritto allo studio per scuole del territorio(statali e paritarie). <ul style="list-style-type: none"> - Monitoraggio e verifica convenzione con Associazioni per corsi di orientamento musicali e banda musicale. <p>Tipologia dell'utenza: --alunni e loro famiglie; --scuole del territorio; --Associazioni.</p>					
Nr.	Attività	Indic. 2019	Indic. 2020	Indic. 2021	
1	Predisposizione Piano Diritto allo Studio	1	1	1	
2	Erogazione contributi Piano diritto allo Studio	1	1	1	
3	Numero iscritti refezione scolastica e altri servizi	708	680	620	
4	Numero solleciti pagamenti insoluti refezione scolastica	239	250	220	
5	Numero richieste tariffa agevolata	27	26	20	
6	Numero fatture cedole librarie – controllo cedole	15	15	16	
7	Numero riunioni Commissioni Mensa	2	-	1	
8	Numero domande accolte per dote scuola	50	22	19	
9	Gestione convenzione con Scuola dell'infanzia M. Immacolata	1	1	1	
10	Gestione convenzione per la gestione dei corsi di orientamento musicale e creazione banda del paese	1	1	1	
Personale coinvolto					
Ielo Anna					

Settore		Responsabile			
4. SOCIALE		Dott. Paolo Zappa			
Servizio					
GESTIONE ECONOMICO, FINANZIARIA, PROGRAMMAZIONE, PROVVEDITORATO E CONTROLLO DI GESTIONE					
Attività					
GESTIONE AMMINISTRATIVA A CARATTERE GENERALE					
Descrizione attività					
<ul style="list-style-type: none"> - Gestione del personale assegnato al settore; - Attività amministrativa di settore (determinazioni, deliberazioni, etc.); - Gestione capitoli di PEG; - Adempimenti amministrativi e procedure per l'appalto di forniture e servizi; - Predisposizione dei bandi di gara, delle lettere di invito, capitolati speciali d'appalto e disciplinari di gara e relative Commissioni di gara; - Adempimenti relativi alle pubblicazioni nonché altre forme di pubblicità previste dalla normativa in tema di appalti; - Verifica aspetti contrattuali e relativa sottoscrizione contratti; - Gestione automezzi assegnati al settore; - Gestione ragazzi/e in servizio civile volontario, tramite nomina OPL (operatore locale di progetto) e collaborazione con Anci; - Emissione fatturazioni per i servizi del Settore Sociale; - Compilazione registri Iva; - Controllo accertamenti in entrata relativamente ai servizi; - Gestioni situazioni di insolvenza. 					
Nr.	Attività	Indicatori 2019	Indicatori 2020	Indicatori 2021	
1	Proposte deliberazioni di Giunta e Consiglio comunale	n. 38 G.C. n. 2 C.C.	n. 50 G.C. n. 1 C.C.	n. 36 G.C. n. 3 C.C.	
2	Determinazioni di settore	84	83	116	
3	Ordinativi informatici di liquidazione (dal 2013 sostituendo le determinazioni)	160	176	220	
4	Trasmissioni elenchi determinazioni	33	34	43	
5	Ore settimanali di apertura al pubblico	6	6	6	
6	Appuntamenti per specifiche pratiche oltre orario di apertura al pubblico	310	180	150	
7	Numero dipendenti coordinati	2 oltre contratto di servizio con Azienda Isola	2 oltre contratto di servizio con Azienda Isola	4 (1 contratto aprile 2021, 1 contratto dicembre 2021)	
8	Contratti	1	1 azienda	3	
9	Convenzioni	15	15	15	

10	Numero appalti di servizi e/o forniture effettuati nell'anno	--	2	1	
11	Predisposizione albo beneficiari: numero contributi a persone fisiche e persone giuridiche	Assorbito da adempimenti Amministrazione Trasparente	Assorbito da adempimenti Amministrazione Trasparente	Assorbito da adempimenti Amministrazione trasparente	
12	Caricamenti sul sito per obblighi trasparenza: Pubblicazioni all'albo on line determinazioni: Pubblicazioni all'albo on line liquidazioni:	n.90 n. 84 n.160	n.83 n. 83	n. 116 n. 220	
13	Numero fatturazioni emesse suddivise per servizio (sad, trasporto sociale, CDI, teleassistenza, refezione scolastica per royalty, etc...)	64 trasporto sociale n. 70 Sad n. 6 teleassistenza n. 4 refezione scolastica n. 1 CDI n. 480 pasti anziani <u>TOTALE 625</u>	n. 38 trasporto sociale – n. 56 sad e n. 7 teleassistenza n.4 refezione scolastica n. 1 CDI n. 460 pasti anziani <u>TOTALE 566</u>	n. 44 trasporto sociale n. 6 teleassistenza n. 64 Sad n. 4 refezione scolastica n. 1 CDI n.461 pasti anziani <u>TOTALE 580</u>	
14	Registri iva compilati suddivisi per servizio.	0	0	0	
15	Interventi (solleciti, etc..) per controllo accertamenti e gestione insoluti utenti ai vari servizi.	15 solleciti sad/trasporto/teleassistenza n. 239 solleciti refezione scolastica	n. 22 solleciti sad/trasporto n. 250 solleciti refezione scolastica	n. 192 solleciti refezione scolastica	
16	Richieste CIG	5	6	18	
17	Richieste DURC	57	59	97	
18	Apertura tickets e gestione con Maggioli di problematiche in Sicr@web per uffici	5	1	1	
19	E-mail in entrata nel settore	2412	Impossibile conteggiare	Impossibile da conteggiare	
20	E-mail in uscita nel settore	1340	Impossibile	Impossibile da	

			conteggiare	conteggiare	
21	Rendicontazione Fondo sociale regionale	/	1	1	
22	Rendicontazione spesa sociale ISTAT	/	1	1	
23	Rendicontazione spesa sociale Regione Lombardia	/	1	1	
Personale coinvolto					
Ielo Anna Ferri Alessandra Gregis Cristina					

SETTORE SOCIALE
Servizio Istruzione – Servizi Sociali
OBIETTIVI P.E.G. ANNO 2021

Obiettivo n.1- mantenimento				
OGGETTO: REDDITO DI CITTADINANZA -D.L. 28.01.2019 N. 4 – VERIFICA REQUISITI E ORIENTAMENTO ALL’UTENZA, AFFIANCAMENTO GESTIONE PROGETTI SPECIFICI.				
DESCRIZIONE DELL’OBIETTIVO	Verifica requisiti dei richiedenti Orientamento dell’utenza e risposta ai quesiti. Coordinamento con sportello Azienda Speciale per progetti specifici. Verifica e monitoraggio progetti personalizzati per il periodo considerato.			
RISORSE UMANE	Istruttore amministrativo C/C3 Collaboratore amministrativo B3/B7 Responsabile di Settore Assistente Sociale (Servizio sociale Azienda)			
RISORSE STRUMENTALI	Pc, fotocopiatore, scanner			
COSTI	Ordinari costi di procedure amministrative d’ufficio			
RISULTATI ATTESI	Individuazione a monte dei possibili aventi diritto, con orientamento degli utenti, in collaborazione con i Centri per l’impiego. Verifica e monitoraggio dell’attuazione dei progetti personalizzati (patto inclusione sociale, contrasto alla povertà) su specifica richiesta dell’Azienda Speciale, dell’Inps, dei Centri per l’impiego.			
RISULTATI OTTENUTI	Orientamento all’utenza dando informazioni in merito alle modalità di presentazione delle domande, coordinamento con sportello Azienda, stesura progetti e verifica degli stessi per circa quindici utenti.			
INDICATORI DI RISULTATO				
	Attività da compiere	Tempistica	Indicatori di risultato	
			previsto	ottenuto
1	Orientamento utenza	Da gennaio a dicembre 2021	100%	100%
2	Verifica requisiti	Da gennaio a dicembre 2021	100%	100%
3	Attività di controllo	Da gennaio a dicembre 2021	100%	100%

SETTORE SOCIALE
Servizio Istruzione – Servizi Sociali
OBIETTIVI P.E.G. ANNO 2021

**Obiettivo n. 2-
mantenimento**

OGGETTO: - CONTINUITA' NELL'IMPLEMENTAZIONE NOTIZIE PER AGGIORNAMENTO CASELLARIO ASSISTENZA (BANCA DATI PRESTAZIONI SOCIALI AGEVOLATE-SEZIONE CONTRIBUTI)

DESCRIZIONE DELL'OBIETTIVO	Comunicazione dei trattamenti assistenziali erogati al Casellario dell'assistenza, istituito presso l'Inps in attuazione del D.M.8.3.2013 e D.M. 16.12.2014 n. 206 secondo le modalità disciplinate nei decreti Inps 8/2015 e 103/2016.
RISORSE UMANE	Istruttore amministrativo C/C3 Collaboratore amministrativo B3/B7 Responsabile di Settore (Segretario comunale)
RISORSE STRUMENTALI	Pc, fotocopiatore, scanner
COSTI	Ordinari costi di procedure amministrative d'ufficio
RISULTATI ATTESI	Inserimento sistematico dati per creare un archivio implementabile ad uso dell'Inps e/o di altri uffici/autorità per l'erogazione di provvidenze economiche. Attività di recupero dati relativi alle annualità 2020/2021, con aggiornamento almeno trimestrale.
RISULTATI OTTENUTI	Durante l'anno i dati relativi ai contributi sono stati tutti caricati sul portale Siuss.

INDICATORI DI RISULTATO

	Attività da compiere	Tempistica	Indicatori di risultato	
			previsto	ottenuto
1	Ricerca e trasmissione dati 2020/2021 al Casellario Inps	Da gennaio a dicembre 2021	100%	100%
2	Aggiornamento dati sul Casellario Inps	Da gennaio a dicembre 2021	100%	100%

SETTORE SOCIALE
Servizio Istruzione – Servizi Sociali
OBIETTIVI P.E.G. ANNO 2021

**Obiettivo n. 3 –
mantenimento**

OGGETTO: - ASSISTENZA AMMINISTRATIVA-CONTABILE AGLI AMMINISTRATORI DI SOSTEGNO DI SOGGETTI FRAGILI, NOMINATI DAL TRIBUNALE.

DESCRIZIONE DELL'OBIETTIVO	Si tratta di attività di carattere amministrativo e contabile a sostegno di Amministratori comunali (Vice Sindaco e Assessore ai Servizi Sociali) nominati dal Tribunale di Bergamo quali “amministratori di sostegno” di soggetti fragili residenti in Calusco d’Adda noti al Servizio sociale comunale.
RISORSE UMANE	Istruttore amministrativo C/C3 Collaboratore amministrativo B3/B7
RISORSE STRUMENTALI	Pc, fotocopiatore, scanner
COSTI	Ordinari costi di procedure amministrative d’ufficio
RISULTATI ATTESI	Gestione ordinaria delle spese di mantenimento dei soggetti amministrati; rapporti con banca-ufficio postale per regolazione entrate e spese; rendicontazione periodica ad uso interno e rendicontazione annuale da presentare al Giudice Tutelare. Ausilio di carattere amministrativo nella gestione delle attività ordinarie della vita degli assistiti.
RISULTATI OTTENUTI	Eseguite tutte le attività relative alla gestione economica ed organizzazione attività quotidiane, compilazione rendiconto annuale per numero tre assistiti.

INDICATORI DI RISULTATO

	Attività da compiere	Tempistica	Indicatori di risultato	
			previsto	ottenuto
1	Attività di ordinaria amministrazione e gestione di vita	Da gennaio a dicembre 2021	100%	100%
2	Attività di prelievo e custodia denaro	Da gennaio a dicembre 2021	100%	100%
3	Attività di rendicontazione e rapporti con gli Amministratori di sostegno	Da gennaio a dicembre 2021	100%	100%

SETTORE SOCIALE
Servizio Istruzione – Servizi Sociali
OBIETTIVI P.E.G. ANNO 2021

Obiettivo n. 4- innovativo

OGGETTO: GESTIONE EMERGENZA SANITARIA COVID-19

DESCRIZIONE DELL'OBIETTIVO	<p>Continuare durante l'anno 2021 la gestione dell'emergenza sanitaria da Covid 19 iniziata durante l'anno 2020.</p> <p>Predisposizione ed erogazione aiuti alle famiglie attraverso le seguenti attività:</p> <p>Buoni spesa alimentare</p> <p>Buoni studenti scuole superiori</p> <p>Sostegno alle famiglie con neonati per l'acquisto di prodotti per l'infanzia</p> <p>Sostegno alle famiglie per abbattimento retta frequenza CRE</p> <p>Sostegno agli anziani over 65 per abbattimento costo tamponi antigenici</p> <p>Contributi sostegno affitto per famiglie con riduzione/perdita lavoro a causa emergenza Covid 19</p>
RISORSE UMANE	<p>Istruttore amministrativo C/C3</p> <p>Collaboratore amministrativo B3/B7</p> <p>Responsabile di Settore (Segretario comunale)</p>
RISORSE STRUMENTALI	Pc, fotocopiatore, scanner, telefono
COSTI	Ordinari costi di procedure amministrative d'ufficio
RISULTATI ATTESI	Predisposizione atti necessari, gestione ed organizzazione di tutte le varie forme di sostegno alle famiglie relative all'emergenza sanitaria da Covid 19
RISULTATI OTTENUTI	<p>Erogazione contributi agli esercizi commerciali che hanno accettato i buoni studenti emessi a dicembre 2020.</p> <p>Emissione buoni spesa alle famiglie fragili ed erogazione corrispettivi agli esercizi commerciali che hanno accettato i buoni.</p> <p>Contributi ai gestori dei centri estivi per abbattimento rette di frequenza a carico delle famiglie.</p> <p>Erogazione contributi alle famiglie per pagamento bollette, tari e refezione scolastica (DT. N. 90/2021)</p> <p>Contributo agli anziani per abbattimento costi tampone antigenico (dt.183/23.12.2020)</p> <p>Bando avviso erogazione contributi affitto per morosità incolpevole (dt.111/2021)</p>

INDICATORI DI RISULTATO

	Attività da compiere	Tempistica	Indicatori di risultato	
			previsto	ottenuto
1	Predisposizione atti, avvisi pubblici, emissione buoni cartacei, formazione graduatorie	Da gennaio 2021 a fine emergenza sanitaria	100%	100%
2	Gestione ed erogazione sostegni, verifiche, liquidazioni	Da gennaio 2021 a dicembre 2021	100%	100%
3	Predisposizione dati contabili bilancio-consuntivo-peg, atti amministrativi.	Da gennaio a dicembre 2021	100%	100%

SETTORE SOCIALE
Servizio Istruzione – Servizi Sociali
OBIETTIVI P.E.G. ANNO 2021

Obiettivo n. 5- innovativo

OGGETTO: RIORGANIZZAZIONE SETTORE SOCIALE

DESCRIZIONE DELL'OBIETTIVO	-Fare fronte ai maggiori carichi di lavoro originati dall'assenza di una unità di personale di ruolo (cat. D3) per aspettativa. Piano Diritto allo studio e adempimenti preordinati, collegati e conseguenti. Rapporti con Istituto scolastico comprensivo. -Gestione nuova organizzazione refezione scolastica a seguito emergenza Covid 19 -Nuova organizzazione del Settore Sociale tramite assunzione diretta dell' Assistente Sociale, sospensione del contratto di Segretariato con Azienda Isola, ed assunzione di un responsabile del Settore.
RISORSE UMANE	Istruttore amministrativo C/C3 Collaboratore amministrativo B3/B7 Responsabile di Settore (Segretario comunale)
RISORSE STRUMENTALI	Pc, fotocopiatore, scanner, telefono
COSTI	Ordinari costi di procedure amministrative d'ufficio
RISULTATI ATTESI	Predisposizione dati bilancio, variazioni, peg, atti amministrativi. Predisposizione Piano diritto allo studio prima dell'avvio dell'anno scolastico, gestione adempimenti connessi. Predisposizione atti ed organizzazione refezione scolastica in ottemperanze alle normative anti-covid 19 Gestione della riorganizzazione di tutte le attività del settore e della formazione delle nuove risorse umane.
RISULTATI OTTENUTI	Effettuata riorganizzazione attività del settore, predisposti dati bilancio, piano diritto allo studio (delibera di Consiglio, determine impegno), riorganizzazione refezione scolastica per emergenza Covid

INDICATORI DI RISULTATO

	Attività da compiere	Tempistica	Indicatori di risultato	
			previsto	ottenuto
1	Predisposizione atti, revisione procedimenti amministrativi, nuova organizzazione dell'ufficio	Da gennaio a dicembre 2021	100%	100%

2	Predisposizione Piano diritto allo studio	Da giugno a settembre 2021	100%	100%
3	Gestione e controllo nuova organizzazione refezione scolastica	Da gennaio a luglio 2021/ da settembre a dicembre 2021	100%	100%
4	Predisposizione dati contabili bilancio-consuntivo-peg, atti amministrativi.	Da gennaio a dicembre 2021	100%	100%

SETTORE SOCIALE
Servizio Istruzione – Servizi Sociali
OBIETTIVI P.E.G. ANNO 2021

**Obiettivo n. 6-
 innovativo**

OGGETTO: CONVENZIONE CON ASSOCIAZIONE AGE, ISTITUTO COMPRENSIVO DI CALUSCO D'ADDA, LA CONSULTA DELLE ASSOCIAZIONI PER LA REALIZZAZIONE DEL PROGETTO PIEDIBUS

DESCRIZIONE DELL'OBIETTIVO	L'Amministrazione comunale intende promuovere il progetto Piedibus rivolto agli alunni della scuola primaria tramite la stipula di una convenzione con l'associazione Age, che ha gestito negli scorsi anni il progetto, l'Istituto Comprensivo di Calusco d'Adda e la Consulta delle Associazioni. le competenze istituzionali. Le attività vengono rivisitate ed adeguate proceduralmente al nuovo Codice del Terzo Settore approvato con D.Lgs. 03.07.2017 n. 117 e s.m.i.
RISORSE UMANE	Istruttore amministrativo C/C3 Collaboratore amministrativo B3/B7 Responsabile di Settore (Segretario comunale)
RISORSE STRUMENTALI	Pc, fotocopiatore, scanner
COSTI	Ordinari costi di procedure amministrative d'ufficio
RISULTATI ATTESI	Predisposizione convenzione e relativi atti, monitoraggio del progetto, verifica della realizzazione del progetto, supporto e collaborazione
RISULTATI OTTENUTI	Predisposta la convenzione, firmata e numerata, effettuati rimborsi spese assicurative ai volontari, supporto e collaborazione alla realizzazione del servizio

INDICATORI DI RISULTATO

	Attività da compiere	Tempistica	Indicatori di risultato	
			previsto	ottenuto
1	Predisposizione convenzione e monitoraggio	Gennaio/dicembre 2021	100%	100%
2	Gestione attività amministrative e di collegamento	Da gennaio a dicembre 2021	100%	100%
3	Predisposizione atti per erogazione contributo	Settembre/novembre 2021	100%	100%

STATO DI ATTUAZIONE DELLE VOCI DI BILANCIO

Esercizio : 2021
Voci di : ENTRATA

Raggruppamento per - NESSUN RAGGRUPPAMENTO

Filtraggio per - NESSUN FILTRO IMPOSTATO

Elenco dei programmi considerati per la stampa:

NESSUN FILTRO IMPOSTATO SUI PROGRAMMI

Elenco dei centri di costo considerati per la stampa:

NESSUN FILTRO IMPOSTATO SUI CENTRI DI COSTO

Elenco dei responsabili considerati per la stampa:

***** RESPONSABILI DI SERVIZIO *****: Il Segretario Comunale ;

Elenco degli assessorati considerati per la stampa:

NESSUN FILTRO IMPOSTATO SUGLI ASSESSORATI

Elenco dei vincoli considerati per la stampa:

NESSUN FILTRO IMPOSTATO SUI VINCOLI

Codifica	Descrizione	Anno comp.	previsione (A)	variazioni (C - A)	assestato (C)	accertato (D)	prenotato (F)	incassato (G)	disponibilità (I=C-D-F)	% accer. (E=D/C)	% incas. (H=G/D)
	(RS) Responsabile di servizio (RP) Responsabile di procedimento										
20101.01.0695	GETTITO IRPEF 5 PER MILLE	2021	0,00	3.369,20	3.369,20	3.369,20	0,00	3.369,20	0,00	100,00	100,00
	RS: Il Segretario Comunale	2022	0,00	0,00	0,00	0,00	0,00		0,00	0,00	
		2023	0,00	0,00	0,00	0,00	0,00		0,00	0,00	
20101.01.1424	CONTRIBUTO M.I.U.R. SCUOLE DELL'INFANZIA	2021	23.000,00	0,00	23.000,00	0,00	0,00	0,00	23.000,00	0,00	0,00
	RS: Il Segretario Comunale	2022	23.000,00	0,00	23.000,00	0,00	0,00		23.000,00	0,00	
		2023	23.000,00	0,00	23.000,00	0,00	0,00		23.000,00	0,00	
20101.02.0536	FINANZIAMENTO DELLA REGIONE PER INCLUSIONE SCOLASTICA ALUNNI DISABILI	2021	4.488,00	0,00	4.488,00	5.544,00	0,00	5.544,00	-1.056,00	123,53	100,00
	RS: Il Segretario Comunale	2022	4.488,00	0,00	4.488,00	1.122,00	0,00		3.366,00	25,00	
		2023	4.488,00	0,00	4.488,00	0,00	0,00		4.488,00	0,00	

Codifica	Descrizione	Anno comp.	previsione (A)	variazioni (C - A)	asestato (C)	accertato (D)	prenotato (F)	incassato (G)	disponibilità (I=C-D-F)	% accer. (E=D/C)	% incas. (H=G/D)
	(RS) Responsabile di servizio (RP) Responsabile di procedimento										
20101.02.0542	TRASFERIMENTI DALLA REGIONE PER NIDI GRATIS RS: Il Segretario Comunale	2021	50.000,00	0,00	50.000,00	2.633,30	0,00	2.633,30	47.366,70	5,27	100,00
		2022	50.000,00	0,00	50.000,00	0,00	0,00	0,00	50.000,00	0,00	
		2023	50.000,00	0,00	50.000,00	0,00	0,00	0,00	50.000,00	0,00	
20101.02.0545	TRASFERIMENTO DELLA REGIONE PER AFFITTI RS: Il Segretario Comunale	2021	0,00	35.100,00	35.100,00	35.075,81	0,00	35.075,81	24,19	99,93	100,00
		2022	0,00	0,00	0,00	0,00	0,00	0,00	0,00	0,00	
		2023	0,00	0,00	0,00	0,00	0,00	0,00	0,00	0,00	
20101.02.0665	TRASFERIMENTI DA AZIENDA CONSORTILE RS: Il Segretario Comunale	2021	50.000,00	10.000,00	60.000,00	63.182,59	0,00	32.343,97	-3.182,59	105,30	51,19
		2022	50.000,00	0,00	50.000,00	0,00	0,00	0,00	50.000,00	0,00	
		2023	50.000,00	0,00	50.000,00	0,00	0,00	0,00	50.000,00	0,00	
20101.02.0675	TRASFERIMENTI DA AZIENDA CONSORTILE RS: Il Segretario Comunale	2021	0,00	0,00	0,00	0,00	0,00	0,00	0,00	0,00	0,00
		2022	0,00	0,00	0,00	0,00	0,00	0,00	0,00	0,00	
		2023	0,00	0,00	0,00	0,00	0,00	0,00	0,00	0,00	
30100.02.0756	PROVENTI DEL SERVIZIO REFEZIONI SCOLASTICHE E MENSE (RILEVANTE AI FINI IVA) RS: Il Segretario Comunale	2021	75.000,00	0,00	75.000,00	58.862,03	0,00	142,80	16.137,97	78,48	0,24
		2022	75.000,00	0,00	75.000,00	0,00	0,00	0,00	75.000,00	0,00	
		2023	75.000,00	0,00	75.000,00	0,00	0,00	0,00	75.000,00	0,00	
30100.02.0769	PROVENTI DI SERVIZI SOCIALI (S.A.D. SERVIZIO RILEVANTE AI FINI IVA) RS: Il Segretario Comunale	2021	24.000,00	6.000,00	30.000,00	32.255,49	0,00	22.998,55	-2.255,49	107,52	71,30
		2022	24.000,00	0,00	24.000,00	0,00	0,00	0,00	24.000,00	0,00	
		2023	24.000,00	0,00	24.000,00	0,00	0,00	0,00	24.000,00	0,00	
30100.02.1375	CONCORSO SPESE SERVIZI SOCIALI RS: Il Segretario Comunale	2021	100,00	0,00	100,00	0,00	0,00	0,00	100,00	0,00	0,00
		2022	100,00	0,00	100,00	0,00	0,00	0,00	100,00	0,00	
		2023	100,00	0,00	100,00	0,00	0,00	0,00	100,00	0,00	
30100.03.1013	CANONE GESTIONE C.D.I. RS: Il Segretario Comunale	2021	24.400,00	0,00	24.400,00	24.400,00	0,00	24.400,00	0,00	100,00	100,00
		2022	24.400,00	0,00	24.400,00	0,00	0,00	0,00	24.400,00	0,00	
		2023	24.400,00	0,00	24.400,00	0,00	0,00	0,00	24.400,00	0,00	
30500.02.1400	CONCORSO SPESA ASILO NIDO RS: Il Segretario Comunale	2021	8.560,00	0,00	8.560,00	9.413,02	0,00	2.660,00	-853,02	109,97	28,26
		2022	8.560,00	0,00	8.560,00	0,00	0,00	0,00	8.560,00	0,00	
		2023	8.560,00	0,00	8.560,00	0,00	0,00	0,00	8.560,00	0,00	

Codifica	Descrizione	Anno comp.	previsione (A)	variazioni (C - A)	asestato (C)	accertato (D)	prenotato (F)	incassato (G)	disponibilità (I=C-D-F)	% accer. (E=D/C)	% incas. (H=G/D)
	(RS) Responsabile di servizio (RP) Responsabile di procedimento										
30500.02.1401	CONCORSO SPESA CENTRO DIURNO INTEGRATO	2021	30.000,00	0,00	30.000,00	31.131,34	0,00	15.000,00	-1.131,34	103,77	48,18
	RS: Il Segretario Comunale	2022	30.000,00	0,00	30.000,00	0,00	0,00	0,00	30.000,00	0,00	
		2023	30.000,00	0,00	30.000,00	0,00	0,00	0,00	30.000,00	0,00	
30500.02.1445	CONCORSO SPESE ISTITUTO COMPRENSIVO	2021	9.000,00	0,00	9.000,00	9.898,57	0,00	9.898,57	-898,57	109,98	100,00
	RS: Il Segretario Comunale	2022	9.000,00	0,00	9.000,00	0,00	0,00	0,00	9.000,00	0,00	
		2023	9.000,00	0,00	9.000,00	0,00	0,00	0,00	9.000,00	0,00	
30500.02.1466	CONCORSO SPESE CENTRO DISABILI	2021	5.500,00	0,00	5.500,00	5.555,67	0,00	2.748,34	-55,67	101,01	49,47
	RS: Il Segretario Comunale	2022	5.500,00	0,00	5.500,00	0,00	0,00	0,00	5.500,00	0,00	
		2023	5.500,00	0,00	5.500,00	0,00	0,00	0,00	5.500,00	0,00	
40200.01.1750	CONTRIBUTO DALLA REGIONE PER ELIMINAZIONE BARRIERE ARCHITETTONICHE	2021	10.000,00	0,00	10.000,00	0,00	0,00	0,00	10.000,00	0,00	0,00
	RS: Il Segretario Comunale	2022	10.000,00	0,00	10.000,00	0,00	0,00	0,00	10.000,00	0,00	
		2023	10.000,00	0,00	10.000,00	0,00	0,00	0,00	10.000,00	0,00	
TOTALE GENERALE DELLE ENTRATE		2021	314.048,00	54.469,20	368.517,20	281.321,02	0,00	156.814,54	87.196,18	76,34	55,74
		2022	314.048,00	0,00	314.048,00	1.122,00	0,00	0,00	312.926,00	0,36	
		2023	314.048,00	0,00	314.048,00	0,00	0,00	0,00	314.048,00	0,00	

STATO DI ATTUAZIONE DELLE VOCI DI BILANCIO

Esercizio : 2021
Voci di : USCITA

Raggruppamento per - NESSUN RAGGRUPPAMENTO

Filtraggio per - NESSUN FILTRO IMPOSTATO

Elenco dei programmi considerati per la stampa:

NESSUN FILTRO IMPOSTATO SUI PROGRAMMI

Elenco dei centri di costo considerati per la stampa:

NESSUN FILTRO IMPOSTATO SUI CENTRI DI COSTO

Elenco dei responsabili considerati per la stampa:

***** RESPONSABILI DI SERVIZIO *****: Il Segretario Comunale ;

Elenco degli assessorati considerati per la stampa:

NESSUN FILTRO IMPOSTATO SUGLI ASSESSORATI

Elenco dei vincoli considerati per la stampa:

NESSUN FILTRO IMPOSTATO SUI VINCOLI

Codifica	Descrizione	Anno comp.	previsione (A)	variazioni (C - A)	assestato (C)	impegnato (D)	prenotato (F)	speso (G)	disponibilità (I=C-D-F)	% impegn. (E=D/C)	% speso (H=G/D)
	(RS) Responsabile di servizio (RP) Responsabile di procedimento										
04011.04.1635	CONTRIBUTO SCUOLE MATERNE PRIVATE O RELIGIOSE	2021	61.000,00	0,00	61.000,00	54.000,00	0,00	54.000,00	7.000,00	88,52	100,00
	RS: Il Segretario Comunale	2022	61.000,00	0,00	61.000,00	34.000,00	0,00		27.000,00	55,74	
		2023	61.000,00	0,00	61.000,00	0,00	0,00		61.000,00	0,00	
04021.03.1740	FORNITURA GRATUITA DI LIBRI AGLI ALUNNI DELLE SCUOLE ELEMENTARI	2021	14.000,00	300,00	14.300,00	14.220,06	0,00	14.220,06	79,94	99,44	100,00
	RS: Il Segretario Comunale	2022	14.000,00	0,00	14.000,00	0,00	0,00		14.000,00	0,00	
		2023	14.000,00	0,00	14.000,00	0,00	0,00		14.000,00	0,00	
04021.04.1736	SPESE DI MANTENIMENTO E DI FUNZIONAMENTO DIREZIONE DIDATTICA	2021	10.000,00	0,00	10.000,00	10.000,00	0,00	10.000,00	0,00	100,00	100,00
	RS: Il Segretario Comunale	2022	10.000,00	0,00	10.000,00	0,00	0,00		10.000,00	0,00	
		2023	10.000,00	0,00	10.000,00	0,00	0,00		10.000,00	0,00	

Codifica	Descrizione	Anno comp.	previsione (A)	variazioni (C - A)	asestato (C)	impegnato (D)	prenotato (F)	speso (G)	disponibilità (I=C-D-F)	% impegn. (E=D/C)	% speso (H=G/D)
	(RS) Responsabile di servizio (RP) Responsabile di procedimento										
04021.04.1833	SPESE DI MANTENIMENTO E DI FUNZIONAMENTO SCUOLA MEDIA STATALE RS: Il Segretario Comunale	2021	3.300,00	0,00	3.300,00	1.130,00	0,00	1.130,00	2.170,00	34,24	100,00
		2022	3.300,00	0,00	3.300,00	0,00	0,00	0,00	3.300,00	0,00	
		2023	3.300,00	0,00	3.300,00	0,00	0,00	0,00	3.300,00	0,00	
04061.03.1931	SPESE PER IL SERVIZIO DELLE MENSE SCOLASTICHE (RILEVANTE AI FINI IVA) RS: Il Segretario Comunale	2021	25.000,00	0,00	25.000,00	19.302,60	0,00	16.727,73	5.697,40	77,21	86,66
		2022	25.000,00	0,00	25.000,00	25.000,00	0,00	0,00	0,00	100,00	
		2023	25.000,00	0,00	25.000,00	25.000,00	0,00	0,00	0,00	100,00	
04061.03.1937	SPESA PER ASSISTENZA ALUNNI DURANTE LA MENSA PER EMERGENZA SANITARIA COVID 19 RS: Il Segretario Comunale	2021	18.500,00	2.700,00	21.200,00	15.050,68	0,00	14.831,28	6.149,32	70,99	98,54
		2022	0,00	0,00	0,00	0,00	0,00	0,00	0,00	0,00	
		2023	0,00	0,00	0,00	0,00	0,00	0,00	0,00	0,00	
04061.03.1938	SPESE PER IL SERVIZIO DELLE MENSE SCOLASTICHE PER EMERGENZA SANITARIA COVID 19 (RILEVANTE AI FINI IVA) RS: Il Segretario Comunale	2021	7.000,00	5.500,00	12.500,00	12.453,76	0,00	12.453,76	46,24	99,63	100,00
		2022	0,00	0,00	0,00	0,00	0,00	0,00	0,00	0,00	
		2023	0,00	0,00	0,00	0,00	0,00	0,00	0,00	0,00	
04061.04.1941	SPESE PER RIDUZIONE TARIFFA TRASPORTO SCOLASTICO RS: Il Segretario Comunale	2021	0,00	0,00	0,00	0,00	0,00	0,00	0,00	0,00	0,00
		2022	0,00	0,00	0,00	0,00	0,00	0,00	0,00	0,00	
		2023	0,00	0,00	0,00	0,00	0,00	0,00	0,00	0,00	
04071.04.1956	CONTRIBUTO PER ATTIVITA' PARASCOLASTICHE RS: Il Segretario Comunale	2021	11.330,00	10.000,00	21.330,00	18.083,00	0,00	18.083,00	3.247,00	84,78	100,00
		2022	11.330,00	0,00	11.330,00	2.000,00	0,00	0,00	9.330,00	17,65	
		2023	11.330,00	0,00	11.330,00	2.000,00	0,00	0,00	9.330,00	17,65	
04071.04.1958	CONTRIBUTO PER ATTIVITA' PARASCOLASTICHE SCUOLE PRIVATE RS: Il Segretario Comunale	2021	9.024,00	0,00	9.024,00	9.024,00	0,00	9.024,00	0,00	100,00	100,00
		2022	9.024,00	0,00	9.024,00	0,00	0,00	0,00	9.024,00	0,00	
		2023	9.024,00	0,00	9.024,00	0,00	0,00	0,00	9.024,00	0,00	
04071.04.1967	CONTRIBUTO PER BORSE DI STUDIO RS: Il Segretario Comunale	2021	3.500,00	0,00	3.500,00	3.500,00	0,00	3.500,00	0,00	100,00	100,00
		2022	3.500,00	0,00	3.500,00	0,00	0,00	0,00	3.500,00	0,00	
		2023	3.500,00	0,00	3.500,00	0,00	0,00	0,00	3.500,00	0,00	
06011.03.4259	SPESE PER I GIOCHI DELLA GIOVENTU' RS: Il Segretario Comunale	2021	500,00	0,00	500,00	0,00	0,00	0,00	500,00	0,00	0,00
		2022	500,00	0,00	500,00	0,00	0,00	0,00	500,00	0,00	
		2023	500,00	0,00	500,00	0,00	0,00	0,00	500,00	0,00	

Codifica	Descrizione	Anno comp.	previsione (A)	variazioni (C - A)	asestato (C)	impegnato (D)	prenotato (F)	speso (G)	disponibilità (I=C-D-F)	% impegn. (E=D/C)	% speso (H=G/D)
	(RS) Responsabile di servizio (RP) Responsabile di procedimento										
06011.04.4261	SPESE PER SOSTEGNO ATTIVITA' SPORTIVA RS: Il Segretario Comunale	2021	2.500,00	0,00	2.500,00	0,00	0,00	0,00	2.500,00	0,00	0,00
		2022	2.500,00	0,00	2.500,00	0,00	0,00	0,00	2.500,00	0,00	
		2023	2.500,00	0,00	2.500,00	0,00	0,00	0,00	2.500,00	0,00	
06011.04.4616	INIZIATIVE A FAVORE DELLA GIOVENTU' RS: Il Segretario Comunale	2021	0,00	0,00	0,00	0,00	0,00	0,00	0,00	0,00	0,00
		2022	0,00	0,00	0,00	0,00	0,00	0,00	0,00	0,00	
		2023	0,00	0,00	0,00	0,00	0,00	0,00	0,00	0,00	
06011.04.4619	SOSTEGNO ALLE FAMIGLIE PER CENTRI ESTIVI RS: Il Segretario Comunale	2021	0,00	50.103,00	50.103,00	50.103,00	0,00	50.103,00	0,00	100,00	100,00
		2022	0,00	0,00	0,00	0,00	0,00	0,00	0,00	0,00	
		2023	0,00	0,00	0,00	0,00	0,00	0,00	0,00	0,00	
06011.04.4624	SOSTEGNO ALLE ASSOCIAZIONI PER CENTRI ESTIVI RS: Il Segretario Comunale	2021	0,00	14.000,00	14.000,00	14.000,00	0,00	7.000,00	0,00	100,00	50,00
		2022	0,00	0,00	0,00	0,00	0,00	0,00	0,00	0,00	
		2023	0,00	0,00	0,00	0,00	0,00	0,00	0,00	0,00	
06021.04.4613	PROGETTO GIOVANI RS: Il Segretario Comunale	2021	0,00	0,00	0,00	0,00	0,00	0,00	0,00	0,00	0,00
		2022	0,00	0,00	0,00	0,00	0,00	0,00	0,00	0,00	
		2023	0,00	0,00	0,00	0,00	0,00	0,00	0,00	0,00	
12011.02.3910	TASSA E/O TARIFFA SMALTIMENTO RIFIUTI SACCHI NEONATI RS: Il Segretario Comunale	2021	1.500,00	0,00	1.500,00	1.122,00	0,00	1.122,00	378,00	74,80	100,00
		2022	1.500,00	0,00	1.500,00	0,00	0,00	0,00	1.500,00	0,00	
		2023	1.500,00	0,00	1.500,00	0,00	0,00	0,00	1.500,00	0,00	
12011.03.3940	SPESE MANTENIMENTO E FUNZIONAMENTO ASILI NIDO RS: Il Segretario Comunale	2021	52.000,00	38.142,38	90.142,38	80.653,87	0,00	55.762,55	9.488,51	89,47	69,14
		2022	52.000,00	0,00	52.000,00	44.000,00	0,00	0,00	8.000,00	84,61	
		2023	52.000,00	0,00	52.000,00	44.000,00	0,00	0,00	8.000,00	84,61	
12011.03.3941	SPESE PER IL SERVIZIO DELLE MENSE SCOLASTICHE (RILEVANTE AI FINI IVA) RS: Il Segretario Comunale	2021	500,00	0,00	500,00	256,20	0,00	0,00	243,80	51,24	0,00
		2022	500,00	0,00	500,00	500,00	0,00	0,00	0,00	100,00	
		2023	500,00	0,00	500,00	500,00	0,00	0,00	0,00	100,00	
12011.03.4630	INTERVENTI ASSISTENZIALI PER MINORENNI SOGGETTI A PROVVEDIMENTI AUTORITA' GIUDIZIARIA RS: Il Segretario Comunale	2021	67.000,00	-11.500,00	55.500,00	50.400,27	0,00	48.463,07	5.099,73	90,81	96,16
		2022	67.000,00	0,00	67.000,00	26.297,20	0,00	0,00	40.702,80	39,25	
		2023	67.000,00	0,00	67.000,00	16.466,00	0,00	0,00	50.534,00	24,58	

Codifica	Descrizione (RS) Responsabile di servizio (RP) Responsabile di procedimento	Anno comp.	previsione (A)	variazioni (C - A)	asestato (C)	impegnato (D)	prenotato (F)	speso (G)	disponibilità (I=C-D-F)	% impegn. (E=D/C)	% speso (H=G/D)
12011.04.3955	INTERVENTI ASSISTENZIALI PER MINORENNI RS: Il Segretario Comunale	2021	0,00	0,00	0,00	0,00	0,00	0,00	0,00	0,00	0,00
		2022	0,00	0,00	0,00	0,00	0,00	0,00	0,00	0,00	0,00
		2023	0,00	0,00	0,00	0,00	0,00	0,00	0,00	0,00	0,00
12011.04.3957	SPESE MANTENIMENTO E FUNZIONAMENTO ASILO NIDO RS: Il Segretario Comunale	2021	14.000,00	0,00	14.000,00	0,00	0,00	0,00	14.000,00	0,00	0,00
		2022	14.000,00	0,00	14.000,00	0,00	0,00	0,00	14.000,00	0,00	0,00
		2023	14.000,00	0,00	14.000,00	0,00	0,00	0,00	14.000,00	0,00	0,00
12011.04.3958	CONTRIBUTO AUTORITA' VIGILANZA E ALTRI TRASFERIMENTI RS: Il Segretario Comunale	2021	100,00	0,00	100,00	0,00	0,00	0,00	100,00	0,00	0,00
		2022	100,00	0,00	100,00	0,00	0,00	0,00	100,00	0,00	0,00
		2023	100,00	0,00	100,00	0,00	0,00	0,00	100,00	0,00	0,00
12011.04.3959	TRASFERIMENTO DALLA REGIONE PER NIDI GRATIS RS: Il Segretario Comunale	2021	50.000,00	5.247,00	55.247,00	7.880,30	0,00	7.880,30	47.366,70	14,26	100,00
		2022	50.000,00	0,00	50.000,00	0,00	0,00	0,00	50.000,00	0,00	0,00
		2023	50.000,00	0,00	50.000,00	0,00	0,00	0,00	50.000,00	0,00	0,00
12011.04.3960	SOSTEGNO ALLE FAMIGLIE PER NUOVI NATI EMERGENZA SANITARIA COVID - 19 RS: Il Segretario Comunale	2021	0,00	5.000,00	5.000,00	0,00	0,00	0,00	5.000,00	0,00	0,00
		2022	0,00	0,00	0,00	0,00	0,00	0,00	0,00	0,00	0,00
		2023	0,00	0,00	0,00	0,00	0,00	0,00	0,00	0,00	0,00
12011.04.4675	INTERVENTI ASSISTENZIALI PER MINORENNI SOGGETTI A PROVVEDIMENTI AUTORITA' GIUDIZIARIA RS: Il Segretario Comunale	2021	8.640,00	0,00	8.640,00	8.187,08	0,00	8.187,08	452,92	94,76	100,00
		2022	8.640,00	0,00	8.640,00	8.640,00	0,00	0,00	0,00	100,00	0,00
		2023	8.640,00	0,00	8.640,00	0,00	0,00	0,00	8.640,00	0,00	0,00
12011.09.3951	INTERVENTI ASSISTENZIALI PER MINORENNI SOGGETTI A PROVVEDIMENTI AUTORITA' GIUDIZIARIA RS: Il Segretario Comunale	2021	0,00	195,00	195,00	148,63	0,00	0,00	46,37	76,22	0,00
		2022	0,00	0,00	0,00	546,24	0,00	0,00	-546,24	0,00	0,00
		2023	0,00	0,00	0,00	0,00	0,00	0,00	0,00	0,00	0,00
12021.03.4464	SPESE PER INSERIMENTI LAVORATIVI RS: Il Segretario Comunale	2021	600,00	0,00	600,00	325,78	0,00	325,78	274,22	54,30	100,00
		2022	600,00	0,00	600,00	0,00	0,00	0,00	600,00	0,00	0,00
		2023	600,00	0,00	600,00	0,00	0,00	0,00	600,00	0,00	0,00

Codifica	Descrizione	Anno comp.	previsione (A)	variazioni (C - A)	asestato (C)	impegnato (D)	prenotato (F)	speso (G)	disponibilità (I=C-D-F)	% impegn. (E=D/C)	% speso (H=G/D)
	(RS) Responsabile di servizio (RP) Responsabile di procedimento										
12021.03.4640	SPESE PER ASSISTENZA DIVERSAMENTE ABILI RS: Il Segretario Comunale	2021	302.000,00	43.100,00	345.100,00	320.390,88	0,00	314.359,21	24.709,12	92,84	98,12
		2022	302.000,00	0,00	302.000,00	175.918,98	0,00		126.081,02	58,25	
		2023	302.000,00	0,00	302.000,00	0,00	0,00		302.000,00	0,00	
12021.03.4641	SPESE PER PROGETTO DISABILI RS: Il Segretario Comunale	2021	21.500,00	645,29	22.145,29	21.042,29	0,00	15.424,00	1.103,00	95,02	73,30
		2022	21.500,00	0,00	21.500,00	1.380,00	0,00		20.120,00	6,42	
		2023	21.500,00	0,00	21.500,00	0,00	0,00		21.500,00	0,00	
12021.04.4431	CONTRIBUTI AI DIVERSAMENTE ABILI RS: Il Segretario Comunale	2021	3.000,00	-2.400,00	600,00	600,00	0,00	550,00	0,00	100,00	91,67
		2022	3.000,00	0,00	3.000,00	0,00	0,00		3.000,00	0,00	
		2023	3.000,00	0,00	3.000,00	0,00	0,00		3.000,00	0,00	
12031.02.4490	TASSA E/O TARIFFA SMALTIMENTO RIFIUTI SACCHI ENURESI RS: Il Segretario Comunale	2021	1.300,00	0,00	1.300,00	0,00	0,00	0,00	1.300,00	0,00	0,00
		2022	1.300,00	0,00	1.300,00	0,00	0,00		1.300,00	0,00	
		2023	1.300,00	0,00	1.300,00	0,00	0,00		1.300,00	0,00	
12031.03.4435	ASSISTENZA AGLI ANZIANI RICOVERATI RS: Il Segretario Comunale	2021	10.000,00	-3.200,00	6.800,00	6.574,36	0,00	5.831,33	225,64	96,68	88,70
		2022	10.000,00	0,00	10.000,00	0,00	0,00		10.000,00	0,00	
		2023	10.000,00	0,00	10.000,00	0,00	0,00		10.000,00	0,00	
12031.03.4441	ASSISTENZA ALLE PERSONE ANZIANE RS: Il Segretario Comunale	2021	55.000,00	7.000,00	62.000,00	53.146,29	0,00	42.005,82	8.853,71	85,72	79,04
		2022	55.000,00	0,00	55.000,00	54.999,20	0,00		0,80	100,00	
		2023	55.000,00	0,00	55.000,00	53.876,00	0,00		1.124,00	97,96	
12031.03.4482	CONTRIBUTO SPESE MENSA SOCIALE (SERVIZIO RILEVANTE AI FINI IVA) RS: Il Segretario Comunale	2021	3.200,00	0,00	3.200,00	3.176,93	0,00	2.600,27	23,07	99,28	81,85
		2022	3.200,00	0,00	3.200,00	3.200,00	0,00		0,00	100,00	
		2023	3.200,00	0,00	3.200,00	3.200,00	0,00		0,00	100,00	
12031.04.4300	SOSTEGNO AGLI ANZIANI EMERGENZA SANITARIA COVID - 19 RS: Il Segretario Comunale	2021	0,00	10.000,00	10.000,00	2.555,00	0,00	2.555,00	7.445,00	25,55	100,00
		2022	0,00	0,00	0,00	0,00	0,00		0,00	0,00	
		2023	0,00	0,00	0,00	0,00	0,00		0,00	0,00	
12041.03.4646	CANONI PER UTENZE MINIALLOGGI RS: Il Segretario Comunale	2021	3.000,00	0,00	3.000,00	1.027,61	0,00	826,81	1.972,39	34,25	80,46
		2022	3.000,00	0,00	3.000,00	850,00	0,00		2.150,00	28,33	
		2023	3.000,00	0,00	3.000,00	0,00	0,00		3.000,00	0,00	

Codifica	Descrizione	Anno comp.	previsione (A)	variazioni (C - A)	assestato (C)	impegnato (D)	prenotato (F)	speso (G)	disponibilità (I=C-D-F)	% impegn. (E=D/C)	% speso (H=G/D)
	(RS) Responsabile di servizio (RP) Responsabile di procedimento										
12041.03.4655	SPESE PER INSERIMENTI IN STRUTTURE RS: Il Segretario Comunale	2021	5.000,00	14.723,91	19.723,91	17.234,28	0,00	12.509,28	2.489,63	87,38	72,58
		2022	5.000,00	0,00	5.000,00	4.725,00	0,00		275,00	94,50	
		2023	5.000,00	0,00	5.000,00	0,00	0,00		5.000,00	0,00	
12041.04.4461	CONTRIBUTI SERVIZI SOCIALI RS: Il Segretario Comunale	2021	4.000,00	0,00	4.000,00	3.382,00	0,00	2.381,00	618,00	84,55	70,40
		2022	4.000,00	0,00	4.000,00	1.243,00	0,00		2.757,00	31,08	
		2023	4.000,00	0,00	4.000,00	0,00	0,00		4.000,00	0,00	
12041.04.4471	ACQUISTO BUONI SPESA PER SOLIDARIETA' ALIMENTARE RS: Il Segretario Comunale	2021	0,00	71.456,69	71.456,69	19.837,43	0,00	16.985,43	51.619,26	27,76	85,62
		2022	0,00	0,00	0,00	0,00	0,00		0,00	0,00	
		2023	0,00	0,00	0,00	0,00	0,00		0,00	0,00	
12041.04.4472	DESTINAZIONE DONAZIONI PER SOLIDARIETA' ALIMENTARE RS: Il Segretario Comunale	2021	0,00	3.213,78	3.213,78	0,00	0,00	0,00	3.213,78	0,00	0,00
		2022	0,00	0,00	0,00	0,00	0,00		0,00	0,00	
		2023	0,00	0,00	0,00	0,00	0,00		0,00	0,00	
12041.04.4473	SOSTEGNO ALLE FAMIGLIE EMERGENZA SANITARIA COVID - 19 RS: Il Segretario Comunale	2021	0,00	0,00	0,00	0,00	0,00	0,00	0,00	0,00	0,00
		2022	0,00	0,00	0,00	0,00	0,00		0,00	0,00	
		2023	0,00	0,00	0,00	0,00	0,00		0,00	0,00	
12041.04.4474	TRASFERIMENTO AD ASSOCIAZIONI PER SOLIDARIETA' ALIMENTARE RS: Il Segretario Comunale	2021	0,00	10.000,00	10.000,00	10.000,00	0,00	10.000,00	0,00	100,00	100,00
		2022	0,00	0,00	0,00	0,00	0,00		0,00	0,00	
		2023	0,00	0,00	0,00	0,00	0,00		0,00	0,00	
12061.04.4485	TRASFERIMENTI UFFICIO DI PIANO RS: Il Segretario Comunale	2021	0,00	0,00	0,00	0,00	0,00	0,00	0,00	0,00	0,00
		2022	0,00	0,00	0,00	0,00	0,00		0,00	0,00	
		2023	0,00	0,00	0,00	0,00	0,00		0,00	0,00	
12061.04.4671	CONTRIBUTO PER AFFITTI RS: Il Segretario Comunale	2021	0,00	97.660,42	97.660,42	0,00	0,00	0,00	97.660,42	0,00	0,00
		2022	0,00	0,00	0,00	91.002,05	0,00		-91.002,05	0,00	
		2023	0,00	0,00	0,00	0,00	0,00		0,00	0,00	
12061.04.4674	CONTRIBUTI DI SOLIDARIETA' L.R. 27/2007 RS: Il Segretario Comunale	2021	2.500,00	0,00	2.500,00	0,00	0,00	0,00	2.500,00	0,00	0,00
		2022	2.500,00	0,00	2.500,00	0,00	0,00		2.500,00	0,00	
		2023	2.500,00	0,00	2.500,00	0,00	0,00		2.500,00	0,00	

Codifica	Descrizione	Anno comp.	previsione (A)	variazioni (C - A)	asestato (C)	impegnato (D)	prenotato (F)	speso (G)	disponibilità (I=C-D-F)	% impegn. (E=D/C)	% speso (H=G/D)
	(RS) Responsabile di servizio (RP) Responsabile di procedimento										
12061.04.4680	SPESE PER SERVIZI ABITATIVI PUBBLICI EX L. R. 16/2016 RS: Il Segretario Comunale	2021	1.900,00	0,00	1.900,00	1.468,09	0,00	1.468,09	431,91	77,27	100,00
		2022	1.900,00	0,00	1.900,00	0,00	0,00	0,00	1.900,00	0,00	
		2023	1.900,00	0,00	1.900,00	0,00	0,00	0,00	1.900,00	0,00	
12061.10.4676	F.P.V. CONTRIBUTO PER AFFITTI RS: Il Segretario Comunale	2021	0,00	0,00	0,00	0,00	0,00	0,00	0,00	0,00	0,00
		2022	0,00	0,00	0,00	0,00	0,00	0,00	0,00	0,00	
		2023	0,00	0,00	0,00	0,00	0,00	0,00	0,00	0,00	
12071.02.4407	SPESE FUNZIONAMENTO UFFICIO RS: Il Segretario Comunale	2021	200,00	0,00	200,00	0,00	0,00	0,00	200,00	0,00	0,00
		2022	200,00	0,00	200,00	0,00	0,00	0,00	200,00	0,00	
		2023	200,00	0,00	200,00	0,00	0,00	0,00	200,00	0,00	
12071.03.4418	SPESE PER LA FORMAZIONE QUALIFICAZIONE E PERFEZIONAMENTO DEL PERSONALE RS: Il Segretario Comunale	2021	320,00	0,00	320,00	35,96	0,00	0,00	284,04	11,24	0,00
		2022	320,00	0,00	320,00	0,00	0,00	0,00	320,00	0,00	
		2023	320,00	0,00	320,00	0,00	0,00	0,00	320,00	0,00	
12071.03.4424	SPESE PER FUNZIONAMENTO UFFICIO SERVIZI SOCIALI RS: Il Segretario Comunale	2021	3.000,00	-980,00	2.020,00	0,00	0,00	0,00	2.020,00	0,00	0,00
		2022	3.000,00	0,00	3.000,00	0,00	0,00	0,00	3.000,00	0,00	
		2023	3.000,00	0,00	3.000,00	0,00	0,00	0,00	3.000,00	0,00	
12071.03.4639	INCARICO PROFESSIONALE PER INTERVENTI SOCIALI RS: Il Segretario Comunale	2021	5.850,00	5.180,00	11.030,00	11.023,61	0,00	11.023,61	6,39	99,94	100,00
		2022	0,00	0,00	0,00	0,00	0,00	0,00	0,00	0,00	
		2023	0,00	0,00	0,00	0,00	0,00	0,00	0,00	0,00	
12071.04.4484	QUOTA CONTRIBUTO DI GESTIONE UFFICIO DI PIANO RS: Il Segretario Comunale	2021	38.200,00	0,00	38.200,00	37.048,50	0,00	37.048,50	1.151,50	96,99	100,00
		2022	38.500,00	0,00	38.500,00	37.048,50	0,00	0,00	1.451,50	96,23	
		2023	38.500,00	0,00	38.500,00	37.048,50	0,00	0,00	1.451,50	96,23	
12071.04.4486	SPESA PER CONVENZIONE AUTOMEZZO SERVIZI SOCIALI RS: Il Segretario Comunale	2021	0,00	0,00	0,00	0,00	0,00	0,00	0,00	0,00	0,00
		2022	0,00	0,00	0,00	0,00	0,00	0,00	0,00	0,00	
		2023	0,00	0,00	0,00	0,00	0,00	0,00	0,00	0,00	
12071.04.4487	FONDO COMPARTICIPAZIONE AZIONI VIOLENZA SULLE DONNE RS: Il Segretario Comunale	2021	355,00	0,00	355,00	351,03	0,00	351,03	3,97	98,88	100,00
		2022	355,00	0,00	355,00	0,00	0,00	0,00	355,00	0,00	
		2023	355,00	0,00	355,00	0,00	0,00	0,00	355,00	0,00	

Codifica	Descrizione	Anno comp.	previsione (A)	variazioni (C - A)	asestato (C)	impegnato (D)	prenotato (F)	speso (G)	disponibilità (I=C-D-F)	% impegn. (E=D/C)	% speso (H=G/D)
	(RS) Responsabile di servizio (RP) Responsabile di procedimento										
12081.04.4480	CONTRIBUTI ASSISTENZIALI A FAVORE DI ENTI DIVERSI	2021	20.000,00	0,00	20.000,00	18.198,83	0,00	18.198,83	1.801,17	90,99	100,00
	RS: Il Segretario Comunale	2022	15.500,00	0,00	15.500,00	0,00	0,00		15.500,00	0,00	
		2023	15.500,00	0,00	15.500,00	0,00	0,00		15.500,00	0,00	
12081.04.4488	CONTRIBUTI ASSISTENZIALI AD ENTI EMERGENZA SANITARIA COVID - 19	2021	0,00	3.000,00	3.000,00	2.842,54	0,00	2.842,54	157,46	94,75	100,00
	RS: Il Segretario Comunale	2022	0,00	0,00	0,00	0,00	0,00		0,00	0,00	
		2023	0,00	0,00	0,00	0,00	0,00		0,00	0,00	
TOTALE GENERALE DELLE SPESE		2021	840.319,00	379.087,47	1.219.406,47	899.776,86	0,00	829.774,36	319.629,61	73,79	92,22
		2022	804.769,00	0,00	804.769,00	511.350,17	0,00		293.418,83	63,54	
		2023	804.769,00	0,00	804.769,00	182.090,50	0,00		622.678,50	22,63	

5. “SETTORE POLIZIA LOCALE” Responsabile: Salvatore Police

MAPPATURA DEI SERVIZI



RISORSE UMANE

NR.	PROFILO CATEGORIA	COGNOME NOME	TIPOLOGIA DI ORARIO
1.	Istruttore direttivo vigilanza D/D2	Police Salvatore	tempo pieno
2.	Istruttore Amministrativo C/C5	Caccia Anna Maria	part-time 30 h. sett.
3.	Istruttore amministrativo C/C4 (per 10 ore)	Brembilla Mauro	tempo pieno
4.	Agente polizia municipale C/C4	Gallina Davide	tempo pieno
5.	Agente di polizia municipale C/C1 dal 16/10/2021	Casati Marco	Tempo pieno
6.	Agente di polizia municipale C/C1 fino al 31/08/2021	Quattrocchi Ester	Tempo pieno
7.	Agente di polizia municipale C/C1 fino al 31/08/2021	Arlati Dario	Tempo pieno
8.	Agente di polizia municipale C/C1 fino al 15/06/2021	Finassi Mario	Tempo pieno

Settore		Responsabile			
5	POLIZIA LOCALE	Police Salvatore			
Servizio					
POLIZIA LOCALE					
Attività					
POLIZIA STRADALE - AUTORIZZAZIONI - PARERI SEGNALETICA - OCCUPAZIONE SUOLO PUBBLICO					
Descrizione attività					
Rilevazione delle infrazioni al Codice della strada e norme complementari, a regolamenti comunali ed ordinanze del Sindaco in materia di circolazione stradale. Rilevazioni incidenti stradali e relativi adempimenti conseguenti.					
Nr.	Attività	Indicatori 2019	Indicatori 2020	Indicatori 2021	
1	Numero di pattuglie sul territorio	520	307	262	
2	Posti di controllo stradali effettuati	160	88	140	
3	Accertamenti violazioni al codice della strada di cui:	2309	2240	2380	
4	4a : accert. al codice della strada rilevate con strumentazione elettronica e uff. 126 bis	1434	1274	1456	
	4b: accert. con personale sul territorio	875	810	750	
5	Notifiche in materia di polizia stradale	2576	3100	2650	
6	Scarico T-RED	0	0	0	
7	Visure veicoli	1795	1390	1543	
8	Comunicazioni decurtazioni punti (tot.punti decurtati)	2994	3257	3792	
9	Totale accertamenti oblati	1690	2126	2292	
10	Numero lettere inviate di preavviso emissione ruoli	536	507	674	
11	Ruoli emessi in materia di violazioni	0	507	343	
12	Totale introiti riscossi	€ 149.203	€ 186.365	€ 190.000	
13	Ricorsi Prefetto/Giudice di Pace	7	2/4	6/0	
14	Presenze udienze ai ricorsi	12	4	0	
15	Ordinanze in materia di circolazione stradale	26	17	22	
16	Interventi incidenti stradali	15	13	6	
17	... di cui con feriti	13	5	3	
18	Numero rilascio atti/documenti incidenti stradali	35	12	13	
19	Pratiche veicoli abbandonati, sequestrati o soggetti a fermi amministrativo - sistema SIVES	12	14	11	
20	Consegna oggetti o documenti trovati sul territorio o da consegnati	8	10	7	
21	Pareri/autorizzazioni transito veicoli eccezionali	20	15	4	

22	Pratiche per contrassegni disabili	58	49	48	
23	Autorizzazioni manifestazioni su strada	32	2	1	
24	Pratiche risarcimento danni a persone/veicoli per stato di conservazione strade	4	8	1	
25	Partecipazione a corsi di formazione/ addestramento uso armi in dotazione	4	6	5	

Personale coinvolto

Brembilla Mauro
Police Salvatore
Caccia Anna Maria
Gallina Davide
Casati Marco
Quattrocchi Ester
Arlati Dario
Finassi Mario

Settore		Responsabile			
5	POLIZIA LOCALE	Police Salvatore			
Servizio					
POLIZIA LOCALE					
Attività					
PUBBLICA SICUREZZA- PROTEZIONE CIVILE E VOLONTARIATO - EDUCAZIONE STRADALE					
Descrizione attività					
<p>Servizi esterni con personale in manifestazioni pubbliche- gare ciclistiche-processioni. Coordinamento volontari della Protezione Civile durante manifestazioni pubbliche o promosse dalle Associazioni. Coordinamento attività di assistenza viabilistica studenti durante l'anno scolastico. L'attività di educazione stradale comprende una serie di interventi presso le scuole finalizzati a sensibilizzare gli studenti al rispetto delle norme del Codice della Strada e del patrimonio pubblico.</p>					
Nr.	Attività	Indicatori 2019	Indicatori 2020	Indicatori 2021	
1	Numero di licenze P.S. rilasciate	15	0	0	
2	Presenze del personale di Polizia Locale in ausilio a manifestazioni varie	16	3	3	
3	Numero di manifestazioni con coordinamento di volontari	9	2	2	
4	Numero di volontari coordinati per assistenza viabilistica studenti durante l'anno scolastico	3	4	4	
5	Numero di ore educazione stradale presso le scuole	2	0	0	
6	Numero di classi che hanno partecipato	4	0	0	
7	Numero servizi assistenza funerali	38	0	0	
Personale coinvolto					
Brembilla Mauro Police Salvatore Caccia Anna Maria Gallina Davide Casati Marco Quattrocchi Ester Arlati Dario Finassi Mario					

Settore		Responsabile			
5	POLIZIA LOCALE	Police Salvatore			
Servizio					
POLIZIA LOCALE					
Attività					
POLIZIA COMMERCIALE – EDILIZIA – AMBIENTALE – SANITARIA - RECUPERO CANI RANDAGI					
Descrizione attività					
Interventi di controllo e vigilanza delle attività commerciali. Controllo e vigilanza sul rispetto norme e regolamenti attinenti l'urbanistica e l'edilizia. Interventi finalizzati ad accertare violazioni alle norme in materia di tutela ambientale. Interventi finalizzati alla salvaguardia della salute e della sicurezza dei cittadini nei casi di emergenza che richiedono trattamento sanitario obbligatorio disposti dalle autorità sanitarie competenti.					
Nr.	Attività	Indicatori 2019	Indicatori 2020	Indicatori 2021	
1	Servizi al mercato settimanale per assegnazione posteggi di spunta e consegna bollettini pagamento Cosap	49	49	49	
2	Numero di assegnazione posteggi spunta	70	73	71	
3	Verbali per violazioni norme commerciali/ambientali per regolamenti comunali	20	15	2	
4	Controlli mercati, fiere, sagre e manifestazioni varie / autorizzazioni	60	49	51	
5	Controlli edilizi effettuati / verbali di ispezione	5	3	4	
6	Abusi edilizi / Denunce/Notizie di reato all'autorità giudiziaria	2	0	0	
7	Verbali di sopralluogo per richieste ambientali/sanitari	2	2	3	
8	Trattamenti sanitaria obbligatori (T.S.O. e A.S.O.)	0	0	1	
9	Cani recuperati sul territorio comunale	8	6	5	
Personale coinvolto					
Brembilla Mauro Police Salvatore Caccia Anna Maria Gallina Davide Casati Marco Quattrocchi Ester Arlati Dario Finassi Mario					

Settore		Responsabile			
5	POLIZIA LOCALE	Police Salvatore			
Servizio					
POLIZIA LOCALE					
Attività					
POLIZIA GIUDIZIARIA					
Descrizione attività					
Attività ed indagini, sia d'iniziativa che delegate, riguardanti reati con redazione atti di polizia giudiziaria di iniziativa e/o in collaborazione con l'Autorità Giudiziaria					
Nr.	Attività	Indicatori 2019	Indicatori 2020	Indicatori 2021	
1	Denunce dei cittadini acquisite in Ufficio	2	2	0	
2	Redazione e Trasmis.docum. S.D.I. ai Carabinieri	30	15	24	
3	Notizie di reato trasmesse all'Autorità Giudiziaria	6	6	1	
4	Notifiche di Polizia Giudiziaria	150	110	146	
5	Oggetti/veicoli oggetto di furto riconsegnati	8	10	7	
6	Verifiche filmati videosorv. per indagini di P.G.	193	21	18	
7	Notifiche ordinanza Prefettizie	16	8	5	
Personale coinvolto					
Brembilla Mauro Police Salvatore Caccia Anna Maria Gallina Davide Casati Marco Quattrocchi Ester Arlati Dario Finassi Mario					

Settore		Responsabile			
5	POLIZIA LOCALE	Police Salvatore			
Servizio					
POLIZIA LOCALE					
Attività					
PUBBLICA SICUREZZA- FABBRICATI ED INFORTUNI -ACCERTAMENTI ANAGRAFICI - PUBBLICITA' TEMPORANEA					
Descrizione attività					
<p>Attività di pubblica sicurezza correlata a procedimenti anagrafici, alle cessioni di fabbricati e ad accertamenti/controllo del flusso cittadini stranieri.</p> <p>Controlli e pareri segnaletica stradale verticale ed orizzontale.</p> <p>Autorizzazioni occupazioni suolo pubblico.</p>					
Nr.	Attività	Indicatori 2019	Indicatori 2020	Indicatori 2021	
1	Denunce di infortunio pervenute	/	1	1	
2	Dichiarazioni di ospitalità cittadini stranieri	143	96	106	
3	Accertamenti anagrafici / verifiche	285/325	320/375	262	
4	Autor. pubblicità temporanea e pareri pubblicità fissa	45	29	27/15	
5	Concessioni occupazioni suolo pubblico	176	105	140	
6	Controlli e sopralluoghi stradali per occupazione suolo pubblico	137	95	85	
7	Segnalazioni anomalie stradali a U.T./comunicazioni generiche ad altri Uffici	320	315	250	
8	Apertura giardini pubblici	-	15	14	
9	Interventi per presenza nomadi	-	-	-	
Personale coinvolto					
<p>Brembilla Mauro Police Salvatore Caccia Anna Maria Gallina Davide Casati Marco Quattrocchi Ester Arlati Dario Finassi Mario</p>					

Settore		Responsabile			
5	POLIZIA LOCALE	Police Salvatore			
Servizio					
GESTIONE AMMINISTRATIVA DEL SETTORE					
Attività					
6 - GESTIONE AMMINISTRATIVA					
Descrizione attività					
Gestione amministrativa generale.					
Nr.	Attività	Indicatori 2019	Indicatori 2020	Indicatori 2021	
1	Proposte deliberazioni di Giunta e Consiglio	3	3	4	
2	Determinazioni di settore	105	119	84	
3	Ordinanze amministrative per atti interni	3	11	4	
4	Protocolli in uscita	902	637	658	
	CIG	29	56	15	
6	DURC	20	87	78	
7	Ore settimanali di apertura al pubblico	8.5	8.5	8.5	
8	Servizi assistenza scuole	Presenti	Presenti	Presenti	
9	Servizi di rappresentanza con gonfalone	3	2	3	
10	Numero veicoli gestiti	2	2	2	
11	Numero dipendenti coordinati	4	4	4	
12	Numero collaboratori esterni (LSU-Dote Lavoro)	1	1	1	
Personale coinvolto					
Brembilla Mauro Police Salvatore Caccia Anna Maria Gallina Davide Casati Marco Quattrocchi Ester Arlati Dario Finassi Mario					

OBIETTIVI E INDICATORI DI RISULTATO

Obiettivo nr. 1 - Mantenimento				
OGGETTO: Servizio controllo serali				
DESCRIZIONE DELL'OBIETTIVO	Servizio di prevenzione e pattugliamento sul territorio tramite presenza del personale della polizia locale in orario normalmente non compendiato nella turnazione di servizio.			
RISORSE UMANE	Tutto il personale di P.L.di Calusco d'Adda sia in attività di iniziativa di competenza che eventualmente di supporto alle altre forze di Polizia su richiesta delle stesse			
RISORSE STRUMENTALI	Veicolo di servizio			
COSTI	Tramite lo slittamento dell'orario di servizio sino alle 21.00 effettuazione del progetto in orario ordinario/straordinario			
RISULTATI ATTESI	<p>Il progetto è vincolato dalla presenza in organico del personale completo previsto (cinque operatori): al completamento è prevista la presenza in orario sino alle 20,00/21.00 in orario ordinario e per ulteriori 2/3 ore in orario straordinario al fine della verifica e controllo del rispetto del codice della strada e prevenzione furti in proprietà private e pubbliche</p> <p style="text-align: center;">Nell'effettuare il progetto le pattuglie posticiperanno l'orario di fine servizio dalle ore 23.00</p>			
RISULTATI OTTENUTI	In base all'organico a disposizione è stato possibile organizzare n. 5 turni serali sui 15 previsti.			
	Attività da compiere	Tempistica	Indicatori di risultato	
			previsto	ottenuto
1	Controlli	Da Maggio a Settembre	15	5

STATO DI ATTUAZIONE DELLE VOCI DI BILANCIO

Esercizio : 2021
Voci di : ENTRATA

Raggruppamento per - NESSUN RAGGRUPPAMENTO

Filtraggio per - NESSUN FILTRO IMPOSTATO

Elenco dei programmi considerati per la stampa:

NESSUN FILTRO IMPOSTATO SUI PROGRAMMI

Elenco dei centri di costo considerati per la stampa:

NESSUN FILTRO IMPOSTATO SUI CENTRI DI COSTO

Elenco dei responsabili considerati per la stampa:

***** RESPONSABILI DI SERVIZIO *****: Il Responsabile Settore Polizia Locale ;

Elenco degli assessorati considerati per la stampa:

NESSUN FILTRO IMPOSTATO SUGLI ASSESSORATI

Elenco dei vincoli considerati per la stampa:

NESSUN FILTRO IMPOSTATO SUI VINCOLI

Codifica	Descrizione	Anno comp.	previsione (A)	variazioni (C - A)	assestato (C)	accertato (D)	prenotato (F)	incassato (G)	disponibilità (I=C-D-F)	% accer. (E=D/C)	% incas. (H=G/D)
	(RS) Responsabile di servizio (RP) Responsabile di procedimento										
30100.03.1014	CANONE RICOGNITORIO	2021	2.000,00	1.170,00	3.170,00	3.720,00	0,00	3.560,00	-550,00	117,35	95,70
	RS: Il Responsabile Settore Polizia Locale	2022	2.000,00	0,00	2.000,00	0,00	0,00		2.000,00	0,00	
		2023	2.000,00	0,00	2.000,00	0,00	0,00		2.000,00	0,00	
30200.02.0735	SANZIONI AMMINISTRATIVE PER VIOLAZIONE DI REGOLAMENTI COMUNALI, ORDINANZE, NORME DI LEGGE	2021	380.000,00	0,00	380.000,00	361.094,48	0,00	129.111,46	18.905,52	95,03	35,76
	RS: Il Responsabile Settore Polizia Locale	2022	380.000,00	0,00	380.000,00	0,00	0,00		380.000,00	0,00	
		2023	380.000,00	0,00	380.000,00	0,00	0,00		380.000,00	0,00	
30200.02.0737	PROVENTI DA MULTE A CARICO PERSONE FISCHE RISCOSE ATTRAVERSO RUOLO	2021	20.000,00	0,00	20.000,00	15.874,64	0,00	15.726,93	4.125,36	79,37	99,07
	RS: Il Responsabile Settore Polizia Locale	2022	20.000,00	0,00	20.000,00	0,00	0,00		20.000,00	0,00	
		2023	20.000,00	0,00	20.000,00	0,00	0,00		20.000,00	0,00	

Codifica	Descrizione	Anno comp.	previsione (A)	variazioni (C - A)	asestato (C)	accertato (D)	prenotato (F)	incassato (G)	disponibilità (I=C-D-F)	% accer. (E=D/C)	% incas. (H=G/D)
	(RS) Responsabile di servizio (RP) Responsabile di procedimento										
30200.03.0736	PROVENTI DA MULTE SANZIONI A CARICO DELLE PERSONE GIURIDICHE	2021	50.000,00	0,00	50.000,00	56.763,26	0,00	40.042,96	-6.763,26	113,53	70,54
	RS: Il Responsabile Settore Polizia Locale	2022	50.000,00	0,00	50.000,00	0,00	0,00		50.000,00	0,00	
		2023	50.000,00	0,00	50.000,00	0,00	0,00		50.000,00	0,00	
30200.03.0738	PROVENTI DA MULTE A CARICO PERSONE GIURIDICHE RISCOSE ATTRAVERSO RUOLO	2021	1.000,00	0,00	1.000,00	388,16	0,00	385,61	611,84	38,82	99,34
	RS: Il Responsabile Settore Polizia Locale	2022	1.000,00	0,00	1.000,00	0,00	0,00		1.000,00	0,00	
		2023	1.000,00	0,00	1.000,00	0,00	0,00		1.000,00	0,00	
40200.01.1741	CONTRIBUTO REGIONE LOMBARDIA PER RINNOVO ED INCREMENTO PARCO VEICOLI	2021	0,00	20.000,00	20.000,00	20.000,00	0,00	0,00	0,00	100,00	0,00
	RS: Il Responsabile Settore Polizia Locale	2022	0,00	0,00	0,00	0,00	0,00		0,00	0,00	
		2023	0,00	0,00	0,00	0,00	0,00		0,00	0,00	
TOTALE GENERALE DELLE ENTRATE		2021	453.000,00	21.170,00	474.170,00	457.840,54	0,00	188.826,96	16.329,46	96,56	41,24
		2022	453.000,00	0,00	453.000,00	0,00	0,00		453.000,00	0,00	
		2023	453.000,00	0,00	453.000,00	0,00	0,00		453.000,00	0,00	

STATO DI ATTUAZIONE DELLE VOCI DI BILANCIO

Esercizio : 2021
Voci di : USCITA

Raggruppamento per - NESSUN RAGGRUPPAMENTO

Filtraggio per - NESSUN FILTRO IMPOSTATO

Elenco dei programmi considerati per la stampa:

NESSUN FILTRO IMPOSTATO SUI PROGRAMMI

Elenco dei centri di costo considerati per la stampa:

NESSUN FILTRO IMPOSTATO SUI CENTRI DI COSTO

Elenco dei responsabili considerati per la stampa:

***** RESPONSABILI DI SERVIZIO *****: Il Responsabile Settore Polizia Locale ;

Elenco degli assessorati considerati per la stampa:

NESSUN FILTRO IMPOSTATO SUGLI ASSESSORATI

Elenco dei vincoli considerati per la stampa:

NESSUN FILTRO IMPOSTATO SUI VINCOLI

Codifica	Descrizione	Anno comp.	previsione (A)	variazioni (C - A)	assestato (C)	impegnato (D)	prenotato (F)	speso (G)	disponibilità (I=C-D-F)	% impegn. (E=D/C)	% speso (H=G/D)
	(RS) Responsabile di servizio (RP) Responsabile di procedimento										
03011.02.1252	SPESE PER IL PARCO MEZZI IN DOTAZIONE AI	2021	100,00	20,00	120,00	115,78	0,00	115,78	4,22	96,48	100,00
	SERVIZI DI POLIZIA MUNICIPALE	2022	100,00	0,00	100,00	0,00	0,00		100,00	0,00	
	RS: Il Responsabile Settore Polizia Locale	2023	100,00	0,00	100,00	0,00	0,00		100,00	0,00	
03011.03.1210	SPESE PER FUNZIONAMENTO UFFICIO	2021	500,00	0,00	500,00	0,00	0,00	0,00	500,00	0,00	0,00
	POLIZIA MUNICIPALE	2022	500,00	0,00	500,00	0,00	0,00		500,00	0,00	
	RS: Il Responsabile Settore Polizia Locale	2023	500,00	0,00	500,00	0,00	0,00		500,00	0,00	
03011.03.1211	SPESE PER FUNZIONAMENTO UFFICIO	2021	5.300,00	0,00	5.300,00	4.160,80	0,00	3.571,75	1.139,20	78,51	85,84
	POLIZIA MUNICIPALE PER BANCHE DATI	2022	5.300,00	0,00	5.300,00	3.050,25	0,00		2.249,75	57,55	
	RS: Il Responsabile Settore Polizia Locale	2023	5.300,00	0,00	5.300,00	0,00	0,00		5.300,00	0,00	

Codifica	Descrizione (RS) Responsabile di servizio (RP) Responsabile di procedimento	Anno comp.	previsione (A)	variazioni (C - A)	asestato (C)	impegnato (D)	prenotato (F)	speso (G)	disponibilità (I=C-D-F)	% impegn. (E=D/C)	% speso (H=G/D)
03011.03.1212	SPESE DI SPEDIZIONE ATTI GIUDIZIARI RS: Il Responsabile Settore Polizia Locale	2021	34.434,00	0,00	34.434,00	24.497,50	0,00	23.872,52	9.936,50	71,14	97,45
		2022	34.434,00	0,00	34.434,00	27.089,80	0,00		7.344,20	78,67	
		2023	34.467,00	0,00	34.467,00	0,00	0,00		34.467,00	0,00	
03011.03.1213	SPESE DI CUSTODIA VEICOLI SEQUESTRATI RS: Il Responsabile Settore Polizia Locale	2021	1.800,00	0,00	1.800,00	1.799,32	0,00	1.799,32	0,68	99,96	100,00
		2022	1.800,00	0,00	1.800,00	0,00	0,00		1.800,00	0,00	
		2023	1.800,00	0,00	1.800,00	0,00	0,00		1.800,00	0,00	
03011.03.1216	SPESE MANUTENZIONE IMPIANTI POLIZIA MUNICIPALE RS: Il Responsabile Settore Polizia Locale	2021	5.000,00	0,00	5.000,00	4.880,00	0,00	4.880,00	120,00	97,60	100,00
		2022	5.000,00	0,00	5.000,00	0,00	0,00		5.000,00	0,00	
		2023	5.000,00	0,00	5.000,00	0,00	0,00		5.000,00	0,00	
03011.03.1219	SPESE PER RISCOSSIONE SANZIONI RS: Il Responsabile Settore Polizia Locale	2021	1.000,00	0,00	1.000,00	579,70	0,00	309,70	420,30	57,97	53,42
		2022	1.000,00	0,00	1.000,00	0,00	0,00		1.000,00	0,00	
		2023	1.000,00	0,00	1.000,00	0,00	0,00		1.000,00	0,00	
03011.03.1220	SPESE PER LA FORMAZIONE QUALIFICAZIONE E PERFEZIONAMENTO DEL PERSONALE RS: Il Responsabile Settore Polizia Locale	2021	2.500,00	0,00	2.500,00	405,11	0,00	70,00	2.094,89	16,20	17,28
		2022	2.500,00	0,00	2.500,00	0,00	0,00		2.500,00	0,00	
		2023	2.500,00	0,00	2.500,00	0,00	0,00		2.500,00	0,00	
03011.03.1251	SPESE PER IL PARCO MEZZI IN DOTAZIONE SERVIZI DI POLIZIA MUNICIPALE RS: Il Responsabile Settore Polizia Locale	2021	2.500,00	0,00	2.500,00	673,26	0,00	673,26	1.826,74	26,93	100,00
		2022	2.500,00	0,00	2.500,00	0,00	0,00		2.500,00	0,00	
		2023	2.500,00	0,00	2.500,00	0,00	0,00		2.500,00	0,00	
03011.03.1288	SPESE PER SERVIZIO VIGILANZA RS: Il Responsabile Settore Polizia Locale	2021	11.000,00	2.440,00	13.440,00	12.383,00	0,00	12.383,00	1.057,00	92,14	100,00
		2022	11.000,00	0,00	11.000,00	10.248,00	0,00		752,00	93,16	
		2023	11.000,00	0,00	11.000,00	10.248,00	0,00		752,00	93,16	
03011.03.2925	SPESE MANTENIMENTO ANIMALI E VARIE RS: Il Responsabile Settore Polizia Locale	2021	1.600,00	0,00	1.600,00	1.500,00	0,00	1.500,00	100,00	93,75	100,00
		2022	1.600,00	0,00	1.600,00	1.500,00	0,00		100,00	93,75	
		2023	1.600,00	0,00	1.600,00	0,00	0,00		1.600,00	0,00	
03011.03.2930	SPESE PER NOLEGGIO ATTREZZATURE RS: Il Responsabile Settore Polizia Locale	2021	805,20	0,00	805,20	0,00	0,00	0,00	805,20	0,00	0,00
		2022	805,20	0,00	805,20	0,00	0,00		805,20	0,00	
		2023	805,20	0,00	805,20	0,00	0,00		805,20	0,00	

Codifica	Descrizione	Anno comp.	previsione (A)	variazioni (C - A)	asestato (C)	impegnato (D)	prenotato (F)	speso (G)	disponibilità (I=C-D-F)	% impegn. (E=D/C)	% speso (H=G/D)
	(RS) Responsabile di servizio (RP) Responsabile di procedimento										
03011.09.1270	RESTITUZIONI DI PROVENTI DIVERSI	2021	500,00	0,00	500,00	397,80	0,00	397,80	102,20	79,56	100,00
	RS: Il Responsabile Settore Polizia Locale	2022	500,00	0,00	500,00	0,00	0,00		500,00	0,00	
		2023	500,00	0,00	500,00	0,00	0,00		500,00	0,00	
03012.02.5990	ACQUISTO STRAORDINARIO AUTOMEZZI	2021	0,00	37.900,00	37.900,00	37.896,86	0,00	37.896,86	3,14	99,99	100,00
	RS: Il Responsabile Settore Polizia Locale	2022	0,00	0,00	0,00	0,00	0,00		0,00	0,00	
		2023	0,00	0,00	0,00	0,00	0,00		0,00	0,00	
03012.05.5991	F.P.V. ACQUISTO STRAORDINARIO ATTREZZATURE	2021	0,00	0,00	0,00	0,00	0,00	0,00	0,00	0,00	0,00
	RS: Il Responsabile Settore Polizia Locale	2022	0,00	0,00	0,00	0,00	0,00		0,00	0,00	
		2023	0,00	0,00	0,00	0,00	0,00		0,00	0,00	
10051.03.4765	SPESE PER LA DISCIPLINA DEL TRAFFICO STRADALE	2021	3.000,00	0,00	3.000,00	2.995,83	0,00	2.995,83	4,17	99,86	100,00
	RS: Il Responsabile Settore Polizia Locale	2022	3.000,00	0,00	3.000,00	0,00	0,00		3.000,00	0,00	
		2023	3.000,00	0,00	3.000,00	0,00	0,00		3.000,00	0,00	
10051.03.4769	SPESE PER LA SEGNALETICA ORIZZONTALE	2021	15.000,00	0,00	15.000,00	14.988,24	0,00	14.988,24	11,76	99,92	100,00
	RS: Il Responsabile Settore Polizia Locale	2022	15.000,00	0,00	15.000,00	0,00	0,00		15.000,00	0,00	
		2023	15.000,00	0,00	15.000,00	0,00	0,00		15.000,00	0,00	
TOTALE GENERALE DELLE SPESE		2021	85.039,20	40.360,00	125.399,20	107.273,20	0,00	105.454,06	18.126,00	85,55	98,30
		2022	85.039,20	0,00	85.039,20	41.888,05	0,00		43.151,15	49,26	
		2023	85.072,20	0,00	85.072,20	10.248,00	0,00		74.824,20	12,05	