



**Comune di  
Calusco d'Adda**

**Piano Esecutivo di Gestione  
PIANO DEGLI OBIETTIVI**

**RENDICONTAZIONE FINALE DELLE ATTIVITA'**

**Anno 2017**

## **PIANO DEGLI OBIETTIVI ANNO 2017**

Il Piano degli obiettivi anno 2017 comprende:

- l'elencazione delle attività e dei servizi in capo ad ogni settore e i relativi indicatori numerici relativi al quadriennio 2014/2017;
- le risorse economiche assegnate per l'esercizio finanziario 2017 (entrate ed uscite);
- gli obiettivi annuali o pluriennali di ogni settore, anche a valenza intersettoriale, rilevanti e pertinenti rispetto ai programmi e alle priorità dell'amministrazione comunale nonché ai bisogni della collettività con relativi indicatori di risultato, personale coinvolto, tempi di realizzazione e risultati attesi.

# 1. SETTORE AFFARI GENERALI

Responsabile: Mantecca Giusi

## MAPPATURA DEI SERVIZI

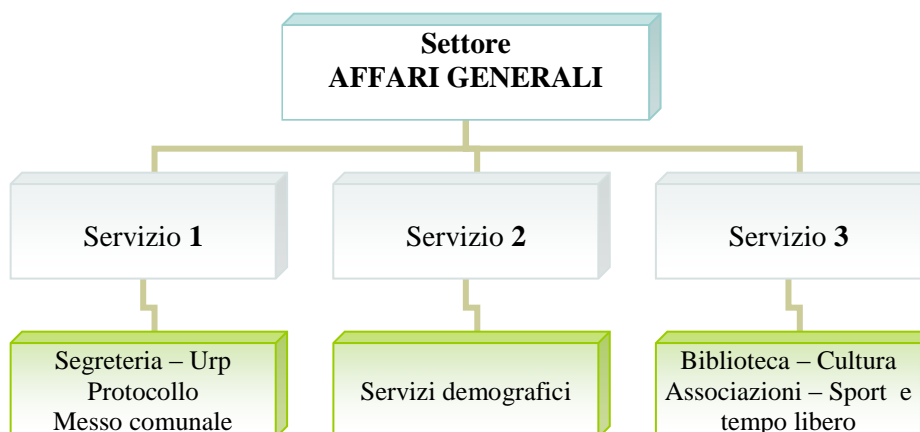

## RISORSE UMANE

NR.	PROFILO CATEGORIA	COGNOME NOME	TIPOLOGIA DI ORARIO
1	Funzionario amministrativo contabile D3/D4	Mantecca Giusi	P.O. a tempo pieno del Settore Finanziario
2	Istruttore direttivo culturale D/D4	Biffi Pierluigi	tempo pieno
3	Istruttore amministrativo C/C4	Brivio Brunella	tempo pieno
4	Istruttore amministrativo C/C2	Filippazzo Irene	tempo pieno
5	Educatore professionale C/C4	Angioletti Claudio	tempo pieno
6	Istruttore amministrativo C/C2	Leone Gabriella	part-time 30 h. settimanali
7	Istruttore amministrativo C/C2	Barbagallo Rosetta	part-time 30 ore settimanali
8	Istruttore amministrativo C/C1	Milesi Manuela	part-time 20 ore settimanali
9	Messo Comunale B/B2	Martinelli Gelsomina	tempo pieno
10	Esecutore Amministrativo B/B1	Crespi Claudia	part-time 20 ore settimanali a tempo determinato (L. n.68/99)

Settore		Responsabile			
<b>1</b>	<b>AFFARI GENERALI</b>	<b>Mantecca Giusi</b>			
Servizio					
<b>SEGRETERIA</b>					
Attività					
<b>GESTIONE ATTI ORGANI ISTITUZIONALI</b>					
Descrizione attività					
Attività deliberativa degli Organi Istituzionali: Sindaco, Consiglio Comunale, Giunta Comunale. Attività correlata alla Commissione consiliare per le Garanzie Statutarie.					
<b>Nr.</b>	<b>Attività</b>	<b>Indicatore 2014</b>	<b>Indicatore 2015</b>	<b>Indicatore 2016</b>	<b>Indicatore 2017</b>
1	Sedute del Consiglio Comunale	5	7	7	7
2	Ordini del giorno del Consiglio Comunale	5	7	7	7
3	Delibere del Consiglio Comunale	36	40	32	52
4	Elenchi trasmissione delibere Consiglio	11	8	9	0 (*)
5	Sedute della Giunta Comunale	42	43	50	47
6	Ordini del giorno della Giunta Comunale	42	43	50	47
7	Delibere della Giunta Comunale	144	148	172	180
8	Elenchi trasmissione delibere Giunta comunale	53	42	54	0 (*)
9	Esecutività delibere Consiglio e Giunta	180	188	204	232
10	Decreti del Sindaco	11	19	8	21
11	Riunioni della Commissione per le Garanzie Statutarie	1	3	2	3
<b>Personale coinvolto</b>					
Mantecca Giusi – responsabile di P.O. Brivio Brunella					

Settore		Responsabile			
<b>1</b>	<b>AFFARI GENERALI</b>	<b>Mantecca Giusi</b>			
Servizio					
<b>SEGRETERIA / PROTOCOLLO</b>					
Attività					
<b>PROTOCOLLO E ARCHIVIO</b>					
Descrizione attività					
Tenuta del protocollo generale: registrazione, smistamento, scansione documenti, spedizione.					
<b>Nr.</b>	<b>Attività</b>	<b>Indicatori 2014</b>	<b>Indicatori 2015</b>	<b>Indicatori 2016</b>	<b>Indicatori 2017</b>
1	Documenti protocollati in entrata (cartaceo + PEC)	10.561	10.463	10.699	10.730
2	Documenti protocollati in uscita dal settore: numero e rapporto percentuale rispetto al dato complessivo	1.820 36,25%	1.745 42,44%	1.674 30,40%	1.658 33,45%
3	Documenti protocollati in entrata assegnati al settore: numero e rapporto percentuale	3.002 28,43%	2.514 24,03%	2.694 25,18%	3.127 29,14%
4	Numero documenti scansionati	10.561	6.185	5.489	5.182
5	PEC in entrata	3.313	4.278	5.210 48,70% dell'entrata	5.548 51,71% dell'entrata
<b>Personale coinvolto</b>					
Mantecca Giusi – responsabile di P.O. Martinelli Gelsomina Brivio Brunella Crespi Claudia					

Settore		Responsabile			
<b>1</b>	<b>AFFARI GENERALI</b>	<b>Mantecca Giusi</b>			
Servizio					
<b>SEGRETERIA</b>					
Attività					
<b>PUBBLICHE RELAZIONI E ATTIVITA' VARIE</b>					
Descrizione attività					
Attività di informazione al cittadino attraverso: - gestione del sito web istituzionale - gestione dei tabelloni informativi elettronici - gestione dell'APP istituzionale - periodico comunale - trasparenza e anticorruzione. Altre attività della segreteria.					
<b>Nr.</b>	<b>Attività</b>	<b>Indicatori 2014</b>	<b>Indicatori 2015</b>	<b>Indicatori 2016</b>	<b>Indicatori 2017</b>
1	Numero utenti del sito web istituzionale (rilevati con Google Analytics)		37.275	37.027	36.827
2	Pagine del sito web visitate nell'anno (rilevati con Google Analytics)		182.818	183.881	197.310
3	Pagine web create nell'anno		6	4	23
4	Eventi pubblicati sul sito web		90	60	58
5	News pubblicate sul sito web		75	92	100
6	Utenti registrati al sito web		219	221	239
7	Utenti iscritti alla newsletter del sito web		95	102	102
8	Newsletters del sito inviate agli iscritti		87	88	85
9	Avvisi pubblicati sui tabelloni informativi		145	125	156
10	Utenti registrati all'App		-	-	147
11	Eventi inseriti nell'App		-	-	44
12	News inserite nell'App		-	-	83
13	Notifiche push dell'App		-	-	77
14	Segnalazioni gestite nell'App		-	-	19
15	Edizioni periodico comunale		3	2	1
16	Piano della trasparenza e dell'integrità		1	1	1
17	Piano per la prevenzione della corruzione		1	1	
18	Pubblicazioni documenti in Amministrazione Trasparente		-	-	135
19	Inserimenti in Amministrazione Trasparente (AVCP/contributi) relativi alle determinate		67	90	92
20	Censimenti vari		1	1	-
21	Consultazioni elettorali/referendarie (parte organizzativa)		-	2	3
22	Organizzazione di celebrazioni commemorative o eventi		4	4	4
23	Rilevazione società partecipate Consoc e MEF		1	1	2

24	Piano dei controlli interni e rilevazioni semestrali		3	3	3
<b>Personale coinvolto</b>					
Mantecca Giusi – responsabile di P.O. Brivio Brunella					

Settore		Responsabile			
<b>1</b>	<b>AFFARI GENERALI</b>	<b>Mantecca Giusi</b>			
Servizio					
<b>SEGRETERIA/DEMOGRAFICI/CULTURA</b>					
Attività					
<b>GESTIONE AMMINISTRATIVA A CARATTERE GENERALE</b>					
<b>Descrizione attività</b>					
Attività amministrativa correlata alla gestione del Settore Affari Generali o di carattere generale.					
<b>Nr.</b>	<b>Attività</b>	<b>Indicatori 2014</b>	<b>Indicatori 2015</b>	<b>Indicatori 2016</b>	<b>Indicatori 2017</b>
1	Proposte del settore deliberazioni di Giunta e Consiglio	59	47	46	60
2	Determinazioni di settore	114	67	91	100
3	Ordinativi informatici di liquidazione (dal 2013 sostituiscono le determinazioni di liquidazione)	148	116	102	95
4	E-mail in uscita nel settore ( <b>Segreteria e Servizi Demografici</b> )	7.080	3.028 segr 597 dem	1.892 segr 652 dem	2.057 segr 1105 dem
5	E-mail in entrata nel settore ( <b>Segreteria e Servizi Demografici</b> )	5.100	2.235 segr 1.024 dem	2.265 segr 1050 dem	2.110 segr 2105 dem.
6	PEC in uscita ( <b>Segreteria e Servizi Demografici</b> )	1012	54 segr 1.090 dem	34 segr 1105 dem	29 segr 1971 dem
7	Ore di apertura settimanale ( <b>Servizi Demografici e Protocollo</b> )	26	26	21	21
<b>Personale coinvolto</b>					
Mantecca Giusi – responsabile di P.O. Brivio Brunella Crespi Claudia Martinelli Gelsomina Barbagallo Rosetta Milesi Manuela Filippazzo Irene Leone Gabriella Biffi Pierluigi Angioletti Claudio					

Settore		Responsabile			
<b>1</b>	<b>AFFARI GENERALI</b>	<b>Mantecca Giusi</b>			
Servizio					
<b>ANAGRAFE, STATO CIVILE, ELETTORALE, LEVA E SERVIZIO STATISTICO</b>					
Attività					
<b>GIUDICI POPOLARI</b>					
Descrizione attività					
Aggiornamento biennale degli elenchi dei Giudici Popolari per la Corte d'Appello e per la Corte d'Assise.					
<b>Nr.</b>	<b>Attività</b>	<b>Indicatori 2014</b>	<b>Indicatori 2015</b>	<b>Indicatori 2016</b>	<b>Indicatori 2017</b>
1	Albo per la Corte d'Assise: numero iscritti	13	14	14	13
2	Albo per la Corte d'Appello: numero iscritti	27	23	19	27
Mantecca Giusi – responsabile di P.O. Filippazzo Irene					



Settore		Responsabile			
<b>1</b>	<b>AFFARI GENERALI</b>	<b>Mantecca Giusi</b>			
Servizio					
<b>ANAGRAFE, STATO CIVILE, ELETTORALE, LEVA E SERVIZIO STATISTICO</b>					
Attività					
<b>STATO CIVILE</b>					
Descrizione attività					
Compilazione atti di stato civile e certificazione.					
<b>Nr.</b>	<b>Attività</b>	<b>Indicatori 2014</b>	<b>Indicatori 2015</b>	<b>Indicatori 2016</b>	<b>Indicatori 2017</b>
1	Atti di nascita – iscritti	62	39	52	51
2	Atti di nascita – trascritti	45	77	70	63
3	Atti di morte	69	63	71	73
4	Atti di matrimonio concordatari	20	26	12	7
5	Pubblicazioni di matrimonio	41	37	29	24
6	Atti di cittadinanza	52	77	108	67
7	Matrimoni civili	21	42	10	8
8	Altri atti di matrimonio trascritti	-	-	36	30
9	Ricorsi per separazioni Tribunale	17	18	28	31
10	Separazioni Extraconiugali	-	-	-	2
11	Divorzi Tribunale	12	20	17	27
12	Divorzi extraconiugali	-	-	04	3
13	Trasporti salme	83	52	58	67
14	Autorizzazioni cremazioni	35	33	26	45
<b>Personale coinvolto</b>					
Mantecca Giusi – responsabile di P.O. Barbagallo Rosetta Filippazzo Irene Milesi Manuela					

Settore		Responsabile			
<b>1</b>	<b>AFFARI GENERALI</b>	<b>Mantecca Giusi</b>			
Servizio					
<b>ANAGRAFE, STATO CIVILE, ELETTORALE, LEVA E SERVIZIO STATISTICO</b>					
Attività					
<b>ANAGRAFE</b>					
Descrizione attività					
<p>Tenuta del registro della popolazione e suo aggiornamento; pratiche emigratorie e immigratorie, variazioni anagrafiche e di stato civile, cancellazioni per irreperibilità, tenuta registri AIRE. Rilascio di atti, documenti e certificazioni; passaporti, carte d'identità, certificati anagrafici correnti, storici, autentica firme, documenti e fotografie, dichiarazioni sostitutive di notorietà. Aggiornamento della toponomastica per nuove vie, nuove abitazioni e nuovi passi carrali. Statistiche demografiche.</p>					
Nr.	Attività	Indicatori 2014	Indicatori 2015	Indicatori 2016	Indicatori 2017
1	Certificati anagrafici, autentiche, dichiarazioni sostitutive di notorietà (incluso stato civile)	4.593	3988	3893	3915
2	Carte d'identità	1129	1019	1033	1058
3	Autentiche per passaggi di proprietà beni mobili	238	220	94	59
4	Certificazioni su cartelle esattoriali	120	100	125	95
5	Immigrati (pratiche)	186	168	177	163
5a	-Di cui Italiani				182
5b	-Di cui Stranieri				81
6	Emigrati (pratiche)	222	206	200	36
6a	-Di cui Italiani				183
6b	-Di cui Stranieri				3530
7	Numero cambi di indirizzo	91	84	72	
8	Aggiornamenti AIRE (pratiche)	26	34	38	
8a	-di cui persone				
9	Dichiarazioni dimora abituale cittadini stranieri	255	159	175	
10	Comunicazioni SAIA per INPS	2373	3126	2654	30
11	Comunicazioni SAIA per MTC				3915
12	Comunicazioni SAIA Agenzia delle Entrate per codici fiscali				1058
13	Comunicazioni SAIA per Agenzia delle Entrate per variazioni di indirizzo immigrati				59
14	SAIA: scarti/errori di validazione				95
15	Statistiche per servizi demografici (Istat, Inps, Asl, Casellario centrale)	20	30	30	163
<b>Personale coinvolto</b>					
<p>Mantecca Giusi – responsabile di P.O.  Barbagallo Rosetta  Filippazzo Irene  Milesi Manuela</p>					

Settore		Responsabile			
<b>1</b>	<b>AFFARI GENERALI</b>	<b>Mantecca Giusi</b>			
Servizio					
<b>ANAGRAFE, STATO CIVILE, ELETTORALE, LEVA E SERVIZIO STATISTICO</b>					
Attività					
<b>ELETTORALE</b>					
Descrizione attività					
<p>Aggiornamenti delle liste elettorali generali e sezionali in relazione alle risultanze delle revisioni dinamiche.</p> <p>Aggiornamenti delle liste generali e sezionali per l'iscrizioni di nuovi elettori che risultano dalle revisioni semestrali.</p> <p>Aggiornamento dell'albo scrutatori.</p> <p>Aggiornamento albo presidenti di seggio.</p> <p>Consultazioni elettorali.</p>					
<b>Nr.</b>	<b>Attività</b>	<b>Indicatori 2014</b>	<b>Indicatori 2015</b>	<b>Indicatori 2016</b>	<b>Indicatori 2017</b>
1	Revisioni	4	4	6	8
2	Numero elettori	6.372	6.363	6409	6411
3	Iscrizioni per revisione	179	189	351	186
4	Cancellazioni per revisione	217	221	315	183
5	Numero variazioni di sezione	116	106	126	110
6	Albo Presidenti Seggio: numero iscritti (**)	56	57	60	60
7	Albo Scrutatori: numero iscritti (**)	289	276	276	292
8	Numero tessere elettorali rilasciate nell'anno	369	(*)	1078	1391
9	Numero consultazioni elettorali	1	(*)	2	2
<b>Personale coinvolto</b>					
<p>Mantecca Giusi – responsabile di P.O.  Barbagallo Rosetta  Filippazzo Irene  Milesi Manuela</p>					

(\*) Le tessere elettorali nuove vengono stampate solo in occasione di consultazioni elettorali

(\*\*) Formazione e aggiornamento

Settore		Responsabile			
<b>1</b>	<b>AFFARI GENERALI</b>	<b>Mantecca Giusi</b>			
Servizio					
<b>ANAGRAFE, STATO CIVILE, ELETTORALE, LEVA E SERVIZIO STATISTICO</b>					
Attività					
<b>LEVA</b>					
Descrizione attività					
Attività connessa alla tenuta delle liste di leva.					
<b>Nr.</b>	<b>Attività</b>	<b>Indicatori 2014</b>	<b>Indicatori 2015</b>	<b>Indicatori 2016</b>	<b>Indicatori 2017</b>
1	Iscritti nelle liste di leva	41	26	41	52
2	Certificati per redazione liste di leva	41	26	41	52
<b>Personale coinvolto</b>					
Mantecca Giusi – responsabile di P.O. Barbagallo Rosetta Filippazzo Irene Milesi Manuela					

Settore		Responsabile			
<b>1</b>	<b>AFFARI GENERALI</b>	<b>Mantecca Giusi</b>			
Servizio					
<b>MESSO COMUNALE</b>					
Attività					
<b>MESSO COMUNALE</b>					
Descrizione attività					
Notifiche, gestione albo pretorio on line e attività varie di messo comunale.					
<b>Nr.</b>	<b>Attività</b>	<b>Indicatori 2014</b>	<b>Indicatori 2015</b>	<b>Indicatori 2016</b>	<b>Indicatori 2017</b>
1	Notifiche atti	-	-	-	570
2	Pubblicazioni albo pretorio on line	-	-	-	471
3	E-mail in uscita	-	-	-	167
4	E-mail in entrata	-	-	-	463
5	PEC in uscita	-	-	-	84
<b>Personale coinvolto</b>					
Mantecca Giusi – responsabile di P.O. Martinelli Gelsomina					

Settore		Responsabile			
<b>1</b>	<b>AFFARI GENERALI</b>	<b>Mantecca Giusi</b>			
Servizio					
<b>BIBLIOTECHE, MUSEI E PINACOTECHHE</b>					
Attività					
<b>BIBLIOTECA</b>					
<b>Descrizione attività</b>					
Gestione del Servizio di prestito librario.					
<b>Nr.</b>	<b>Attività</b>	<b>Indicatori 2014</b>	<b>Indicatori 2015</b>	<b>Indicatori 2016</b>	<b>Indicatori 2017</b>
1	Iscritti al servizio prestito libri	1.844	1.850	1.920	2.050
	di cui iscritti residenti	1.289	1300	1.320	1.400
	di cui iscritti di altri comuni	546	500	600	650
2	Numero libri prestati (vedi anche scheda sistema interbibliotecario)	18.850	19.000	19.500	20.000
3	Ore apertura settimanale	34	34	34	41,15
4	Totale volumi disponibili	35.550	36.500	37.450	38.652
5	Volumi acquistati nell'anno	534	950	950	602
6	Posti disponibili per studio e consultazione libri	50	50	50	62
7	Postazioni multimediali e accesso ad internet	4	4	4	4
8	Materiale multimediale acquistato nell'anno	61	50	62	50
9	Totale materiale multimediale disponibile	424	474	496	546
10	Numero abbonamenti a riviste e quotidiani	39	35	35	37
11	Attività di promozione del libro (Incontri Primavera e Autunno – Libero Scambio)	3	3	3	2
12	Presenze attività di promozione del libro	500	500	500	200
13	Classi in visite alla biblioteca nell'anno	7	6	6	8
14	Totale presenze alle visite scolastiche	100	80	120	140
15	Riordino materiale cartaceo e multimediale	20.000 (stimato)	20.000	20.000	20.000
16	Catalogazione e accodamento materiale cartaceo e multimediale	100	100	100	110
17	Lavorazione materiale (copertura, etichettatura, timbratura materiale nuovo e pregresso)	900 (stimato)	1.500	1000	1.000
18	Assistenza consultazione materiale librario	2.500 (stimato)	2.500	2.500	2.500
19	Assistenza postazioni informatiche	1.000 (stimato)	1.000	1.000	1.000
<b>Personale coinvolto</b>					
Mantecca Giusi – responsabile di P.O. Biffi Pierluigi Angioletti Claudio Leone Gabriella					

Settore		Responsabile			
<b>1</b>	<b>AFFARI GENERALI</b>	<b>Mantecca Giusi</b>			
Servizio					
<b>BIBLIOTECHE, MUSEI E PINACOTECHE</b>					
Attività					
<b>SISTEMA INTERBIBLIOTECARIO</b>					
Descrizione attività					
Attività collegata al sistema interbibliotecario					
<b>Nr.</b>	<b>Attività</b>	<b>Indicatori 2014</b>	<b>Indicatori 2015</b>	<b>Indicatori 2016</b>	<b>Indicatori 2017</b>
1	Riunioni sistema interbibliotecario	3	5	4	4
2	Ore riunioni sistema interbibliotecario	9	15	12	12
3	Prestito interbibliotecario – ad altre biblioteche (inclusi nel totale complessivo dei prestiti)	1644	1.700	2.000	2.500
4	Prestito interbibliotecario – da altre biblioteche (inclusi nel totale complessivo dei prestiti)	3.241	3.500	3.500	4.000
5	Assistenza interprestito e rilascio password	1.500 (stimato)	1.500	1.300	1.000
<b>Personale coinvolto</b>					
Mantecca Giusi – responsabile di P.O. Biffi Pierluigi Leone Gabriella Angioletti Claudio					

Settore		Responsabile			
<b>1</b>	<b>AFFARI GENERALI</b>	<b>Mantecca Giusi</b>			
Servizio					
<b>TEATRI, ATTIVITA' CULTURALI E SERVIZI DIVERSI</b>					
Attività					
<b>GESTIONE SALE COMUNALI</b>					
Descrizione attività					
Programmazione e gestione utilizzo sale comunali					
<b>Nr.</b>	<b>Attività</b>	<b>Indicatori 2014</b>	<b>Indicatori 2015</b>	<b>Indicatori 2016</b>	<b>Indicatori 2017</b>
1	Domande di utilizzo sale	66	63	61	71
2	Eventi ospitati	81	77	73	97
3	Giorni di utilizzo	310	187	204	182
4	Tenuta registro sale	250 (stimato)	250	250 (stimato)	250 (stimato)
5	Trasmissione registro sale	50 (stimato)	50 (stimato)	50 (stimato)	50 (stimato)
6	Gestione contatti per pulizie e riscaldamento	45 (stimato)	45 (stimato)	45 (stimato)	45 (stimato)
7	Sale civiche in gestione	3	3	3	3
8	Associazioni collaboranti nella gestione operativa	3	3	3	3
<b>Personale coinvolto</b>					
Mantecca Giusi – responsabile di P.O. Biffi Pierluigi Leone Gabriella Angioletti Claudio					



Settore		Responsabile			
<b>1</b>	<b>AFFARI GENERALI</b>	<b>Mantecca Giusi</b>			
Servizio					
<b>TEATRI, ATTIVITA' CULTURALI E SERVIZI DIVERSI</b>					
Attività					
<b>ATTIVITÀ CULTURALE</b>					
Descrizione attività					
Programmazione e gestione delle attività culturali					
<b>Nr.</b>	<b>Attività</b>	<b>Indicatori 2014</b>	<b>Indicatori 2015</b>	<b>Indicatori 2016</b>	<b>Indicatori 2017</b>
1	Totale iniziative culturali organizzate	20	12	15	15
2	Giorni di attività	112	32	38	45
3	Collaborazioni attivate con altri soggetti (Provincia, Promoisola, Associazioni Locali e non, etc)	24	22	23	23
4	Presenze spettatori alle manifestazioni culturali	33.000 (stimato)	33.000 (stimato)	34.000 (stimato)	34.000 (stimato)
5	Volantini e materiale informativo di produzione interna	12	6	14	15
6	Preparazione stampe manifesti volantini per manifestazioni	14	8	14	15
7	Striscioni (iter realizzazione e affissioni)	28	16	10	4
8	Predisposizione per distribuzione materiale informativo	7	6	7	7
9	Spedizioni del materiale informativo	18 cartaceo 21 mail	2 cartaceo 42 mail	33 cartaceo 53 mail	680 cartaceo
10	Inserzioni annuali su quotidiani e periodici	15	10	3	--
11	Invio info a organi di stampa (Bergamo Avvenimenti Key To Bergamo, Giornale di Merate, ecc)	17	17	75	45
12	Pieghevole Calusco E20 - edizioni annuali - invio comunicazioni per raccolta info - raccolta e gestione info - preparazione file del calendario per la stampa - spedizione	4	4 (1 stampa)	--	--
13	Procedure di accoglimento richieste di contributi	2	1	--	1
14	Richieste e procedure patrocini provinciali	1	1	3	2
15	Concessione patrocini	36	22	26	43
16	E-Mail - Volume messaggistica in entrata e uscita (biblioteca, cultura, mail nominative)	20.000 (stimato)	20.000 (stimato)	21.000 (stimato)	22.000 (stimato)
Mantecca Giusi – responsabile di P.O. Biffi Pierluigi Leone Gabriella Angioletti Claudio					

Settore		Responsabile			
<b>1</b>	<b>AFFARI GENERALI</b>	<b>Mantecca Giusi</b>			
Servizio					
<b>MANIFESTAZIONI DIVERSE DEL SETTORE SPORTIVO E RICREATIVO</b>					
Attività					
<b>ASSOCIAZIONI E SPORT</b>					
Descrizione attività					
Programmazione, promozione e coordinamento dei rapporti e attività con le Associazionismo sportivo e ricreativo.					
<b>Nr.</b>	<b>Attività</b>	<b>Indicatori 2014</b>	<b>Indicatori 2015</b>	<b>Indicatori 2016</b>	<b>Indicatori 2017</b>
1	Patrocini a manifestazioni sportive o ricreative organizzate in collaborazione con le Associazioni	2	4	5	4
2	Giorni di attività	2	4	5	4
3	Presenze alle manifestazioni	5.500 (stimato)	6.000 (stimato)	6.000 (stimato)	6.000 (stimato)
4	Stampe volantini	2	3	3	-
5	Stampa striscioni	2	0	1	-
6	Richieste accolte di contributi attività sportiva e ricreativa	2	21	-	1
7	Incontri con le Associazioni	3	6	7	13
8	Ore incontri con le Associazioni	6	12	12	16
9	Bando Dote Sport Regione Lombardia			16	-
Mantecca Giusi – responsabile di P.O. Biffi Pierluigi Leone Gabriella Angioletti Claudio					

<b>STATO DI ATTUAZIONE DEL P.E.G.</b>
---------------------------------------

Esercizio : 2017  
Voci di : ENTRATA

Raggruppamento per - NESSUN RAGGRUPPAMENTO

Filtraggio per - NESSUN FILTRO IMPOSTATO

Elenco dei programmi considerati per la stampa:

13 - GESTIONE DEI SERVIZI PRODUTTIVI	; 14 - programma generico	; 200 - AMMINISTRAZIONE GENERALE	; 300 - POLIZIA LOCALE
400 - ISTRUZIONE PUBBLICA	; 500 - CULTURA E BENI CULTURALI	; 600 - SPORT E TEMPO LIBERO	; 800 - VIABILITA'
900 - URBANISTICA E GESTIONE DEL TERRITO...	; 910 - SERVIZIO IDRICO INTEGRATO	; 930 - VERDE PUBBLICO	; 950 - NETTEZZA URBANA
1000 - INTERVENTI NEL SETTORE SOCIALE	; 1001 - SERVIZI CIMITERIALI		

Elenco dei centri di costo considerati per la stampa:

NESSUN FILTRO IMPOSTATO SUI CENTRI DI COSTO

Elenco dei responsabili considerati per la stampa:

\*\*\*\*\* RESPONSABILI DI SERVIZIO \*\*\*\*\*: La Responsabile Settore Affari Generali ;

Elenco dei vincoli considerati per la stampa:

NESSUN FILTRO IMPOSTATO SUI VINCOLI

Codifica	Descrizione	previsione (A)	variazioni (C - A)	assestato (C)	accertato (D)	% accertato su assestato (E=D/C)	prenotato (F)	incassato (G)	% incassato su accertato (H=G/D)
	Responsabile								
20101.01.1423	TRASFERIMENTI PER CONSULTAZIONI ELETTORALI La Responsabile Settore Affari Generali	20.000,00	-14.596,00	5.404,00	1.643,85	30,42 %	0,00	1.643,85	100,00 %
20101.02.0541	TRASFERIMENTO DELLA REGIONE PER DOTE SPORT La Responsabile Settore Affari Generali	0,00	0,00	0,00	0,00	0,00 %	0,00	0,00	0,00 %
20101.02.0546	TRASFERIMENTI PER CONSULTAZIONI ELETTORALI La Responsabile Settore Affari Generali	0,00	14.596,00	14.596,00	14.596,00	100,00 %	0,00	14.596,00	100,00 %
30100.02.0700	DIRITTI DI SEGRETERIA La Responsabile Settore Affari Generali	8.000,00	0,00	8.000,00	3.290,37	41,13 %	0,00	3.290,37	100,00 %
30100.02.0715	DIRITTI PER IL RILASCIO DI CARTE D'IDENTITA' La Responsabile Settore Affari Generali	6.000,00	0,00	6.000,00	4.334,40	72,24 %	0,00	4.334,40	100,00 %
30100.02.0889	PROVENTI DA INIZIATIVE CULTURALI (SERVIZIO RILEVANTE AI FINI IVA) La Responsabile Settore Affari Generali	0,00	0,00	0,00	0,00	0,00 %	0,00	0,00	0,00 %
30100.02.0890	PROVENTI D'USO DELLE SALE CIVICHE La Responsabile Settore Affari Generali	3.000,00	0,00	3.000,00	2.765,00	92,17 %	0,00	2.765,00	100,00 %

Codifica	Descrizione	previsione (A)	variazioni (C - A)	assestato (C)	accertato (D)	% accertato su assestato (E=D/C)	prenotato (F)	incassato (G)	% incassato su accertato (H=G/D)
	Responsabile								
30100.02.1461	CONCORSO SPESE PER MANIFESTAZIONI CULTURALI La Responsabile Settore Affari Generali	500,00	0,00	500,00	0,00	0,00 %	0,00	0,00	0,00 %
30500.02.1393	INTROITI E RIMBORSI DA AMMINISTRAZIONI LOCALI La Responsabile Settore Affari Generali	2.000,00	2.100,00	4.100,00	4.200,36	102,45 %	0,00	4.200,36	100,00 %
30500.02.1396	RIMBORSI PER ELEZIONI La Responsabile Settore Affari Generali	0,00	0,00	0,00	0,00	0,00 %	0,00	0,00	0,00 %
30500.02.1467	CONTRIBUTO FONDAZIONE CARIPLO E CONSULTA PER ATTIVITA' CULTURALI La Responsabile Settore Affari Generali	16.200,00	-5.550,00	10.650,00	0,00	0,00 %	0,00	0,00	0,00 %
30500.99.1435	ENTRATE DA SPONSORIZZAZIONI La Responsabile Settore Affari Generali	5.000,00	1.100,00	6.100,00	6.100,00	100,00 %	0,00	6.100,00	100,00 %
40200.04.1781	CONTRIBUTO FONDAZIONE CARIPLO La Responsabile Settore Affari Generali	16.800,00	-4.470,00	12.330,00	0,00	0,00 %	0,00	0,00	0,00 %
90200.05.0702	DIRITTI PER MARCHE VIRTUALI La Responsabile Settore Affari Generali	3.000,00	0,00	3.000,00	3.248,00	108,27 %	0,00	3.248,00	100,00 %
90200.99.0716	CORRISPETTIVI PER CARTE DI IDENTITA' DI COMPETENZA STATALE La Responsabile Settore Affari Generali	0,00	3.000,00	3.000,00	0,00	0,00 %	0,00	0,00	0,00 %
<b>TOTALE GENERALE DELLE ENTRATE</b>		<b>80.500,00</b>	<b>-3.820,00</b>	<b>76.680,00</b>	<b>40.177,98</b>	<b>52,40 %</b>	<b>0,00</b>	<b>40.177,98</b>	<b>100,00 %</b>

<b>STATO DI ATTUAZIONE DEL P.E.G.</b>
---------------------------------------

Esercizio : 2017  
Voci di : USCITA

Raggruppamento per - NESSUN RAGGRUPPAMENTO

Filtraggio per - NESSUN FILTRO IMPOSTATO

## Elenco dei programmi considerati per la stampa:

13 - GESTIONE DEI SERVIZI PRODUTTIVI	; 14 - programma generico	; 200 - AMMINISTRAZIONE GENERALE	; 300 - POLIZIA LOCALE
400 - ISTRUZIONE PUBBLICA	; 500 - CULTURA E BENI CULTURALI	; 600 - SPORT E TEMPO LIBERO	; 800 - VIABILITA'
900 - URBANISTICA E GESTIONE DEL TERRITO...	; 910 - SERVIZIO IDRICO INTEGRATO	; 930 - VERDE PUBBLICO	; 950 - NETTEZZA URBANA
1000 - INTERVENTI NEL SETTORE SOCIALE	; 1001 - SERVIZI CIMITERIALI		

## Elenco dei centri di costo considerati per la stampa:

NESSUN FILTRO IMPOSTATO SUI CENTRI DI COSTO

## Elenco dei responsabili considerati per la stampa:

\*\*\*\*\* RESPONSABILI DI SERVIZIO \*\*\*\*\*: La Responsabile Settore Affari Generali ;

## Elenco dei vincoli considerati per la stampa:

NESSUN FILTRO IMPOSTATO SUI VINCOLI

Codifica	Descrizione	previsione (A)	variazioni (C - A)	assestato (C)	impegnato (D)	% impegnato su assestato (E=D/C)	prenotato (F)	speso (G)	% speso su impegnato (H=G/D)
	Responsabile								
01011.03.0011	INDENNITA' DI PRESENZA PER LE ADUNANZE DEL CONSIGLIO COMUNALE La Responsabile Settore Affari Generali	800,00	0,00	800,00	687,04	85,88 %	0,00	285,80	41,60 %
01011.03.0012	INDENNITA' DI MISSIONE E RIMBORSO SPESE FORZOSE AL SINDACO AGLI ASSESSORI E CONSIGLIERI La Responsabile Settore Affari Generali	100,00	0,00	100,00	0,00	0,00 %	0,00	0,00	0,00 %
01011.03.0015	SPESE DIVERSE PER IL CONSIGLIO E LA GIUNTA (RIMBORSO AI DATORI DI LAVORO PRIVATI L. 816/1985 ART.)2-4 La Responsabile Settore Affari Generali	200,00	0,00	200,00	0,00	0,00 %	0,00	0,00	0,00 %
01011.03.0020	SPESE DI RAPPRESENTANZA La Responsabile Settore Affari Generali	1.000,00	0,00	1.000,00	946,60	94,66 %	0,00	826,60	87,32 %
01011.03.0021	SPESE DI RAPPRESENTANZA La Responsabile Settore Affari Generali	2.000,00	0,00	2.000,00	56,73	2,84 %	0,00	0,00	0,00 %
01011.03.0045	SPESE PER FUNZIONAMENTO UFFICI COMUNALI La Responsabile Settore Affari Generali	200,00	550,00	750,00	692,25	92,30 %	0,00	682,77	98,63 %

Codifica	Descrizione	previsione (A)	variazioni (C - A)	assestato (C)	impegnato (D)	% impegnato su assestato (E=D/C)	prenotato (F)	speso (G)	% speso su impegnato (H=G/D)
	Responsabile								
01011.03.0046	ACQUISTO BENI PER ELEZIONI AMMINISTRATIVE La Responsabile Settore Affari Generali	200,00	0,00	200,00	16,00	8,00 %	0,00	16,00	100,00 %
01011.03.0050	SPESE PER ELEZIONI AMMINISTRATIVE La Responsabile Settore Affari Generali	10.000,00	-300,00	9.700,00	9.492,25	97,86 %	0,00	9.492,25	100,00 %
01011.04.0022	SPESE DI RAPPRESENTANZA La Responsabile Settore Affari Generali	0,00	0,00	0,00	0,00	0,00 %	0,00	0,00	0,00 %
01021.01.0190	QUOTA DEI DIRITTI DI ROGITO SPETTANTE AL SEGRETARIO COMUNALE La Responsabile Settore Affari Generali	13.000,00	-285,00	12.715,00	11.340,84	89,19 %	0,00	11.340,84	100,00 %
01021.02.0133	SPESE PER IMPOSTE E TASSE La Responsabile Settore Affari Generali	0,00	460,00	460,00	454,50	98,80 %	0,00	454,50	100,00 %
01021.02.0134	SPESE FUNZIONAMENTO UFFICIO La Responsabile Settore Affari Generali	250,00	0,00	250,00	88,75	35,50 %	0,00	88,75	100,00 %
01021.03.0111	SPESE MANUTENZIONI ORDINARIE E RIPARAZIONI La Responsabile Settore Affari Generali	200,00	0,00	200,00	163,48	81,74 %	0,00	163,48	100,00 %
01021.03.0200	SPESE PER LA FORMAZIONE, QUALIFICAZIONE E PERFEZIONAMENTO DEL PERSONALE La Responsabile Settore Affari Generali	280,00	0,00	280,00	257,91	92,11 %	0,00	257,91	100,00 %
01021.03.0205	SPESE PER CONCORSI A POSTI VACANTI IN ORGANICO La Responsabile Settore Affari Generali	200,00	0,00	200,00	0,00	0,00 %	0,00	0,00	0,00 %
01021.03.0206	SPESE PER CONCORSI A POSTI VACANTI IN ORGANICO La Responsabile Settore Affari Generali	1.000,00	800,00	1.800,00	249,95	13,89 %	0,00	0,00	0,00 %
01021.03.0209	SISTEMAZIONE GENERALE ARCHIVIO La Responsabile Settore Affari Generali	0,00	0,00	0,00	0,00	0,00 %	0,00	0,00	0,00 %
01021.03.0212	SPESE POSTALI La Responsabile Settore Affari Generali	6.000,00	3.010,00	9.010,00	9.010,00	100,00 %	0,00	9.000,00	99,89 %
01021.03.0213	ABBONAMENTI ON LINE UFFICIO SEGRETERIA La Responsabile Settore Affari Generali	3.600,00	0,00	3.600,00	3.484,51	96,79 %	0,00	3.484,51	100,00 %
01021.03.0217	SPESE PER FUNZIONAMENTO UFFICIO SEGRETERIA La Responsabile Settore Affari Generali	300,00	10,00	310,00	303,86	98,02 %	0,00	302,07	99,41 %
01021.03.0218	ACQUISTO MATERIALE INFORMATICO La Responsabile Settore Affari Generali	0,00	0,00	0,00	0,00	0,00 %	0,00	0,00	0,00 %
01021.03.0219	SPESE PER STAMPE E RILEGATURE UFFICIO SEGRETERIA La Responsabile Settore Affari Generali	1.500,00	0,00	1.500,00	755,07	50,34 %	0,00	473,26	62,68 %
01021.03.0240	SPESE PER FESTE NAZIONALI E SOLENNITA' CIVILI La Responsabile Settore Affari Generali	0,00	0,00	0,00	0,00	0,00 %	0,00	0,00	0,00 %

Codifica	Descrizione	previsione (A)	variazioni (C - A)	asestato (C)	impegnato (D)	% impegnato su asestato (E=D/C)	prenotato (F)	speso (G)	% speso su impegnato (H=G/D)
	Responsabile								
01021.03.0241	SPESE PER FESTE NAZIONALI E SOLENNITA' CIVILI La Responsabile Settore Affari Generali	0,00	0,00	0,00	0,00	0,00 %	0,00	0,00	0,00 %
01021.03.0250	SPESE PER PUBBLICHE RELAZIONI La Responsabile Settore Affari Generali	0,00	0,00	0,00	0,00	0,00 %	0,00	0,00	0,00 %
01021.03.0251	SPESE PER PUBBLICHE RELAZIONI La Responsabile Settore Affari Generali	4.000,00	0,00	4.000,00	1.968,92	49,22 %	0,00	0,00	0,00 %
01021.03.0260	ACQUISTO ED ABBONAMENTO A GIORNALI, RIVISTE E PUBBLICAZIONI-UFF. SEGRETERIA La Responsabile Settore Affari Generali	100,00	0,00	100,00	0,00	0,00 %	0,00	0,00	0,00 %
01021.03.0265	SPESE DI FUNZIONAMENTO DEL CENTRO ELETTRONICO La Responsabile Settore Affari Generali	0,00	0,00	0,00	0,00	0,00 %	0,00	0,00	0,00 %
01021.03.0290	SPESE PER LITI, ARBITRAGGI E RISARCIMENTI COMPENSI AD AVVOCATI E PROCURATORI La Responsabile Settore Affari Generali	38.715,84	0,00	38.715,84	13.195,52	34,08 %	0,00	8.120,32	61,54 %
01021.03.0429	COMPENSO ORGANISMO INDIPENDENTE DI VALUTAZIONE La Responsabile Settore Affari Generali	2.160,00	0,00	2.160,00	2.159,53	99,98 %	0,00	0,00	0,00 %
01021.03.0430	PRESTAZIONI PROFESSIONALI PER VISITE MEDICHE FISCALI La Responsabile Settore Affari Generali	0,00	0,00	0,00	0,00	0,00 %	0,00	0,00	0,00 %
01021.04.0300	QUOTE ASSOCIATIVE ANNUALI La Responsabile Settore Affari Generali	1.800,00	100,00	1.900,00	1.894,13	99,69 %	0,00	1.894,13	100,00 %
01021.09.0297	RESTITUZIONE DI ENTRATE E PROVENTI DIVERSI La Responsabile Settore Affari Generali	100,00	0,00	100,00	0,00	0,00 %	0,00	0,00	0,00 %
01021.10.0293	SPESE PER LITI, ARBITRAGGI E RISARCIMENTI, COMPENSI AD AVVOCATI E PROCURATORI La Responsabile Settore Affari Generali	0,00	955,00	955,00	954,71	99,97 %	0,00	954,71	100,00 %
01021.10.0299	F.P.V. SPESE PER LITI, ARBITRAGGI E RISARCIMENTI La Responsabile Settore Affari Generali	0,00	0,00	0,00	0,00	0,00 %	0,00	0,00	0,00 %
01031.03.0261	ACQUISTO ED ABBONAMENTO A GIORNALI, RIVISTE E PUBBLICAZIONI UFFICIO RAGIONERIA La Responsabile Settore Affari Generali	310,00	0,00	310,00	310,00	100,00 %	0,00	310,00	100,00 %
01041.03.0262	ACQUISTO D ABBONAMENTI A GIORNALI RIVISTE E PUBBLICAZIONE UFFICIO TRIBUTI La Responsabile Settore Affari Generali	350,00	0,00	350,00	330,00	94,29 %	0,00	330,00	100,00 %
01061.03.0263	ACQUISTO ED ABBONAMENTI A GIORNALI, RIVISTE E PUBBLICAZIONI U.T. La Responsabile Settore Affari Generali	230,00	0,00	230,00	229,00	99,56 %	0,00	229,00	100,00 %

Codifica	Descrizione	previsione (A)	variazioni (C - A)	asestato (C)	impegnato (D)	% impegnato su asestato (E=D/C)	prenotato (F)	speso (G)	% speso su impegnato (H=G/D)
	Responsabile								
01061.03.0421	ABBONAMENTI ON LINE UFFICIO TECNICO La Responsabile Settore Affari Generali	310,00	0,00	310,00	134,20	43,29 %	0,00	134,20	100,00 %
01071.03.0264	ACQUISTO ED ABBONAMENTI A GIORNALI RIVISTE E PUBBLICAZIONI UFFICI DEMOGRAFICI La Responsabile Settore Affari Generali	0,00	0,00	0,00	0,00	0,00 %	0,00	0,00	0,00 %
01071.03.0520	SPESE PER LA FORMAZIONE, QUALIFICAZIONE E PERFEZIONAMENTO DEL PERSONALE La Responsabile Settore Affari Generali	1.050,00	0,00	1.050,00	1.050,00	100,00 %	0,00	450,00	42,86 %
01071.03.0521	ABBONAMENTI ON LINE SERVIZI DEMOGRAFICI La Responsabile Settore Affari Generali	135,00	0,00	135,00	134,20	99,41 %	0,00	134,20	100,00 %
01071.03.0527	ACQUISTO BENI PER ELEZIONI La Responsabile Settore Affari Generali	300,00	0,00	300,00	220,82	73,61 %	0,00	220,82	100,00 %
01071.03.0528	ACQUISTO MATERIALE INFORMATICO La Responsabile Settore Affari Generali	500,00	0,00	500,00	452,38	90,48 %	0,00	452,38	100,00 %
01071.03.0530	ACQUISTO BENI UFFICI ELETTORALI ANAGRAFE E STATO CIVILE La Responsabile Settore Affari Generali	1.900,00	0,00	1.900,00	1.577,54	83,03 %	0,00	1.565,64	99,25 %
01071.03.0531	SPESE DI MANUTENZIONE DEGLI UFFICI DI ANAGRAFE E STATO CIVILE La Responsabile Settore Affari Generali	1.400,00	0,00	1.400,00	1.368,84	97,77 %	0,00	684,42	50,00 %
01071.03.0536	SPESE PER ELEZIONI La Responsabile Settore Affari Generali	11.700,00	0,00	11.700,00	10.393,16	88,83 %	0,00	10.393,16	100,00 %
01071.03.0537	SPESE AUSILIARIE UFFICI ANAGRAFE E STATO CIVILE La Responsabile Settore Affari Generali	300,00	0,00	300,00	122,31	40,77 %	0,00	122,31	100,00 %
01071.04.0235	SPESE PER LA COMMISSIONE ELETTORALE MANDAMENTALE - E DELL'UFFICIO COMUNALE ELETTORALE La Responsabile Settore Affari Generali	3.000,00	0,00	3.000,00	1.735,09	57,84 %	0,00	1.735,09	100,00 %
01071.04.0302	QUOTE ASSOCIATIVE ANNUALI La Responsabile Settore Affari Generali	310,00	0,00	310,00	310,00	100,00 %	0,00	310,00	100,00 %
01071.10.0518	SPESE FUNZIONAMENTO UFFICI DEMOGRAFICI La Responsabile Settore Affari Generali	0,00	0,00	0,00	0,00	0,00 %	0,00	0,00	0,00 %
01081.03.0532	SPESE PER CENSIMENTO La Responsabile Settore Affari Generali	0,00	0,00	0,00	0,00	0,00 %	0,00	0,00	0,00 %
03011.03.1214	SPESE PER TIROCINIO FORMATIVO La Responsabile Settore Affari Generali	0,00	0,00	0,00	0,00	0,00 %	0,00	0,00	0,00 %
03011.03.1218	ABBONAMENTI ON LINE POLIZIA MUNICIPALE La Responsabile Settore Affari Generali	750,00	0,00	750,00	195,20	26,03 %	0,00	195,20	100,00 %



Codifica	Descrizione	previsione (A)	variazioni (C - A)	asestato (C)	impegnato (D)	% impegnato su asestato (E=D/C)	prenotato (F)	speso (G)	% speso su impegnato (H=G/D)
	Responsabile								
03011.03.1222	ACQUISTO ED ABBONAMENTI GIORNALI RIVISTE E PUBBLICAZIONI UFFICIO POLIZIA MUNICIPALE La Responsabile Settore Affari Generali	110,00	0,00	110,00	0,00	0,00 %	0,00	0,00	0,00 %
05021.02.2228	IRAP SU ATTIVITA' CULTURALI La Responsabile Settore Affari Generali	300,00	0,00	300,00	86,07	28,69 %	0,00	86,07	100,00 %
05021.02.2470	SPESE PER ATTIVITA' CULTURALI La Responsabile Settore Affari Generali	1.500,00	1.090,00	2.590,00	2.588,54	99,94 %	0,00	2.009,55	77,63 %
05021.03.2219	SPESE PER TIROCINIO FORMATIVO La Responsabile Settore Affari Generali	0,00	0,00	0,00	0,00	0,00 %	0,00	0,00	0,00 %
05021.03.2220	SPESE PER LA FORMAZIONE QUALIFICAZIONE E PERFEZIONAMENTO DEL PERSONALE La Responsabile Settore Affari Generali	0,00	0,00	0,00	0,00	0,00 %	0,00	0,00	0,00 %
05021.03.2221	SPESE PER LA FORMAZIONE QUALIFICAZIONE E PERFEZIONAMENTO DEL PERSONALE La Responsabile Settore Affari Generali	320,00	0,00	320,00	70,71	22,10 %	0,00	70,71	100,00 %
05021.03.2229	SPESE PER TIROCINIO FORMATIVO La Responsabile Settore Affari Generali	0,00	0,00	0,00	0,00	0,00 %	0,00	0,00	0,00 %
05021.03.2231	SERVIZI AUSILIARI SETTORE CULTURALE La Responsabile Settore Affari Generali	350,00	0,00	350,00	0,00	0,00 %	0,00	0,00	0,00 %
05021.03.2235	SPESE FUNZIONAMENTO UFFICIO CULTURA La Responsabile Settore Affari Generali	10.100,00	-6.600,00	3.500,00	2.884,91	82,43 %	0,00	2.720,21	94,29 %
05021.03.2245	ACQUISTO RIVISTE PER BIBLIOTECA La Responsabile Settore Affari Generali	3.380,00	0,00	3.380,00	2.921,40	86,43 %	0,00	2.921,40	100,00 %
05021.03.2250	ACQUISTO ATTREZZATURE E MATERIALI DI CONSUMO La Responsabile Settore Affari Generali	500,00	-270,00	230,00	0,00	0,00 %	0,00	0,00	0,00 %
05021.03.2251	ACQUISTO LIBRI PER BIBLIOTECA La Responsabile Settore Affari Generali	8.500,00	0,00	8.500,00	7.905,62	93,01 %	0,00	6.872,85	86,94 %
05021.03.2265	PROMOZIONE ALLA LETTURA La Responsabile Settore Affari Generali	0,00	0,00	0,00	0,00	0,00 %	0,00	0,00	0,00 %
05021.03.2266	CORSI DI PROMOZIONE ALLA LETTURA (SERVIZIO RILEVANTE AI FINI IVA) La Responsabile Settore Affari Generali	0,00	0,00	0,00	0,00	0,00 %	0,00	0,00	0,00 %
05021.03.2466	SPESE PER ATTIVITA' CULTURALI (SERVIZIO RILEVANTE AI FINI IVA) La Responsabile Settore Affari Generali	0,00	0,00	0,00	0,00	0,00 %	0,00	0,00	0,00 %
05021.03.2467	SPESE PER ATTIVITA' CULTURALI La Responsabile Settore Affari Generali	0,00	0,00	0,00	0,00	0,00 %	0,00	0,00	0,00 %
05021.03.2468	SPESE PER ATTIVITA' CULTURALI	27.200,00	-4.730,00	22.470,00	21.012,42	93,51 %	0,00	19.854,42	94,49 %

Codifica	Descrizione	previsione (A)	variazioni (C - A)	asestato (C)	impegnato (D)	% impegnato su asestato (E=D/C)	prenotato (F)	speso (G)	% speso su impegnato (H=G/D)
	Responsabile								
	La Responsabile Settore Affari Generali								
05021.04.2270	CONTRIBUTI DIVERSI	4.800,00	0,00	4.800,00	4.447,89	92,66 %	0,00	4.447,89	100,00 %
	La Responsabile Settore Affari Generali								
05021.04.2272	CONTRIBUTO SERVIZIO INTERPRESTITO	3.500,00	6,00	3.506,00	3.505,74	99,99 %	0,00	3.505,74	100,00 %
	La Responsabile Settore Affari Generali								
05021.04.2469	CONTRIBUTI AD ENTI ED ASSOCIAZIONI	15.750,00	2.738,00	18.488,00	16.600,00	89,79 %	0,00	16.600,00	100,00 %
	La Responsabile Settore Affari Generali								
05021.04.2473	PREMI CONCORSO LETTERARIO	1.800,00	0,00	1.800,00	1.800,00	100,00 %	0,00	1.800,00	100,00 %
	La Responsabile Settore Affari Generali								
06011.04.4255	SPESE PER LA PROMOZIONE E LA DIFFUSIONE DELLO SPORT	0,00	0,00	0,00	0,00	0,00 %	0,00	0,00	0,00 %
	La Responsabile Settore Affari Generali								
06011.04.4256	CONTRIBUTI DOTE SPORT	0,00	0,00	0,00	0,00	0,00 %	0,00	0,00	0,00 %
	La Responsabile Settore Affari Generali								
09021.04.2675	QUOTA "COMUNITA' DELL'ISOLA BERGAMASCA"	4.200,00	0,00	4.200,00	4.173,50	99,37 %	0,00	4.173,50	100,00 %
	La Responsabile Settore Affari Generali								
12071.03.4419	ACQUISTO ED ABBONAMENTI A GIORNALI RIVISTE E PUBBLICAZIONI UFFICIO SERVIZI SOCIALI	200,00	0,00	200,00	0,00	0,00 %	0,00	0,00	0,00 %
	La Responsabile Settore Affari Generali								
12071.03.4426	ABBONAMENTI ON LINE SERVIZI SOCIALI	580,00	0,00	580,00	134,20	23,14 %	0,00	134,20	100,00 %
	La Responsabile Settore Affari Generali								
12081.04.4673	CONTRIBUTI AD ASSOCIAZIONI PER INIZIATIVE SPECIFICHE	0,00	0,00	0,00	0,00	0,00 %	0,00	0,00	0,00 %
	La Responsabile Settore Affari Generali								
99017.02.0519	SPESE FUNZIONAMENTO UFFICIO	3.000,00	0,00	3.000,00	3.248,00	108,27 %	0,00	2.672,00	82,27 %
	La Responsabile Settore Affari Generali								
99017.02.1069	SPESE PER ELEZIONI	0,00	0,00	0,00	0,00	0,00 %	0,00	0,00	0,00 %
	La Responsabile Settore Affari Generali								
99017.02.1083	VERSAMENTO CORRISPETTIVI PER CARTE DI IDENTITA' DI COMPETENZA STATO	0,00	3.000,00	3.000,00	0,00	0,00 %	0,00	0,00	0,00 %
	La Responsabile Settore Affari Generali								
<b>TOTALE GENERALE DELLE SPESE</b>		<b>196.340,84</b>	<b>534,00</b>	<b>196.874,84</b>	<b>148.114,29</b>	<b>75,23 %</b>	<b>0,00</b>	<b>132.972,86</b>	<b>89,78 %</b>

## 2. SETTORE FINANZIARIO

Responsabile: rag. Giusi Mantecca

### MAPPATURA DEI SERVIZI

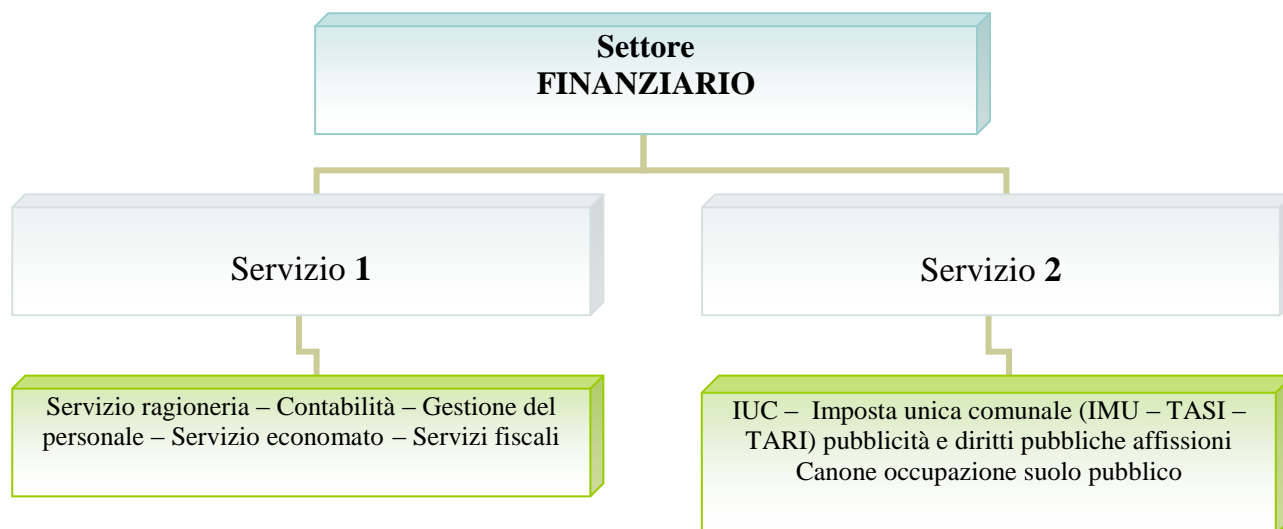

### RISORSE UMANE

NR.	PROFILO CATEGORIA	COGNOME NOME	TIPOLOGIA DI ORARIO
1	Funzionario amministrativo-contabile D3/D4	Mantecca Giusi	tempo pieno
2	Istruttore amministrativo C/C5	Rota Simona	tempo pieno
3	Istruttore amministrativo C/C2 (fino al 30.4.2017)	Personelli Cinzia	tempo pieno
4	Funzionario amministrativo-contabile D3/D4 (*)	Micheletti Luciano	tempo pieno
5	Istruttore amministrativo C/C3	Masper Maria	tempo pieno
6	Istruttore amministrativo C/C2	Ledda Rita	tempo pieno
7	Istruttore amministrativo C/C2 (dall'1.5.2017)	Foresti Simone	tempo pieno

(\*) il funzionario amministrativo-contabile Sig. Luciano Micheletti è attualmente in comando a tempo pieno, dal 1° giugno 2012 fino al 31 dicembre 2017, presso la Ragioneria Provinciale dello Stato.

Settore		Responsabile			
<b>2. FINANZIARIO</b>		<b>Rag. Giusi Mantecca</b>			
Servizio					
<b>GESTIONE ECONOMICA, FINANZIARIA, PROGRAMMAZIONE, PROVVEDITORATO E CONTROLLO DI GESTIONE</b>					
Attività					
<b>PROGRAMMAZIONE: BILANCIO E PIANO ESECUTIVO DI GESTIONE CONTABILE</b>					
<b>Descrizione attività</b>					
Formazione del bilancio di previsione e del bilancio pluriennale, predisposizione della relazione previsionale e programmatica e degli allegati. Formazione piano esecutivo di gestione parte contabile.					
<b>Nr.</b>	<b>Attività</b>	<b>Indicatori 2014</b>	<b>Indicatori 2015</b>	<b>Indicatori 2016</b>	<b>Indicatori 2017</b>
1	Definizione proposta ed approvazione del Documento Unico di Programmazione e Bilancio	1	2	1	2
2	Definizione parte contabile Piano Esecutivo di Gestione	1	1	1	2
3	Piano esecutivo di gestione Piano degli obiettivi		1	1	1
4	Verifica del conseguimento degli obiettivi e ricognizione sugli equilibri bilancio	3	2	2	2
5	Assestamento di bilancio	1	1	1	1
6	Variazioni di bilancio	21	10	19	14
7	Obiettivi finanza pubblica	1	1	1	1
8	Monitoraggio finanza pubblica	2	2	3	2
9	Richiesta spazi finanza pubblica	1	3	2	0
10	Rendicontazione patto regionale	1	1	0	0
11	Certificazione ministeriale bilancio	1	1	1	1
12	Trasmissione BDAP			1	1
<b>Personale coinvolto</b>					
Mantecca Giusi					

Settore		Responsabile			
<b>2. FINANZIARIO</b>		<b>Rag. Giusi Mantecca</b>			
Servizio					
<b>GESTIONE ECONOMICA, FINANZIARIA, PROGRAMMAZIONE, PROVVEDITORATO E CONTROLLO DI GESTIONE</b>					
Attività					
<b>SERVIZI FISCALI</b>					
<b>Descrizione attività</b>					
Contabilità fiscale: registrazioni, liquidazioni, dichiarazioni.					
Nr.	Attività	Indicatori 2014	Indicatori 2015	Indicatori 2016	Indicatori 2017
1	Fatture registrate	197	365	513	502
2	Corrispettivi registrati	248	252	251	248
3	Dichiarazione IVA/Unico	1	1	1	1
4	Dichiarazione Unico ENC				1
5	Invio telematico Dichiarazione IVA/Unico	1	1	1	1
6	Dichiarazione IVA: liquidazione periodiche	12	12	12	12
7	Comunicazione liquidazioni periodiche				3
8	Nuovo spesometro				1
9	Modello Intra				2
10	Certificazioni fiscali	21	21	13	-
11	Dichiarazione IRAP	1	1	1	1
<b>Personale coinvolto</b>					
Mantecca Giusi Rota Simona Personelli Cinzia (fino al 30.4.2017) Foresti Simone (dall'1.5.2017)					

Settore		Responsabile			
2. FINANZIARIO		Rag. Giusi Mantecca			
Servizio					
GESTIONE ECONOMICA, FINANZIARIA, PROGRAMMAZIONE, PROVVEDITORATO E CONTROLLO DI GESTIONE					
Attività					
RENDICONTO DELLA GESTIONE					
Descrizione attività					
Rendiconto della gestione: conto del bilancio, conto del patrimonio e conto economico. Rendiconti speciali dei servizi.					
Nr.	Attività	Indicatori 2014	Indicatori 2015	Indicatori 2016	Indicatori 2017
1	Verifica annuale contabilità finanziaria	1	1	1	1
2	Formazione elenco residui attivi e passivi	1	1	1	1
3	Predisposizione del conto di bilancio, del patrimonio e del conto economico	1	1	2	1
4	Bilancio consolidato	-	-	-	1
5	Elaborazione relazione illustrativa	1	1	1	1
6	Approvazione del rendiconto della gestione		1	1	1
7	Riaccertamento ordinario dei residui	1	1	1	1
8	Certificazione rispetto obiettivi finanza pubblica	1	1	1	1
9	Certificazione rendiconto di gestione	1	1	2	1
10	Parificazione conti degli agenti contabili	1	1	1	1
11	Trasmissione telematica Corte dei Conti Sirtel	1	1	1	-
12	Trasmissione BDAP	-	-	-	2
13	Trasmissione conti agenti contabili Corte dei Conti	-	1	1	1
14	Elaborazione ed invio questionari SOSE	-	1	-	1
Personale coinvolto					
Mantecca Giusi					

Settore		Responsabile			
<b>2. FINANZIARIO</b>		<b>Rag. Giusi Mantecca</b>			
Servizio					
<b>GESTIONE ECONOMICA, FINANZIARIA, PROGRAMMAZIONE, PROVVEDITORATO E CONTROLLO DI GESTIONE</b>					
Attività					
<b>GESTIONE BILANCIO/PEG</b>					
<b>Descrizione attività</b>					
Gestione del Bilancio parte corrente e parte capitale.					
<b>Nr.</b>	<b>Attività</b>	<b>Indicatori 2014</b>	<b>Indicatori 2015</b>	<b>Indicatori 2016</b>	<b>Indicatori 2017</b>
1	Atti di impegno registrati	970	901	982	893
2	Fatture NON IVA caricate	1261	1209	1279	1162
3	Mandati di pagamento	2606	2496	2605	2727
4	Liquidazioni registrate	2017	1853	2025	1624
5	Reversali d'incasso	1122	1610	1919	1864
6	Verifiche di cassa ordinarie e straordinarie	3	3	3	3
7	Gestione rate di ammortamento mutuo	50	44	38	40
8	Mutui estinti nell'anno				-
9	Attestazioni diritti di segreteria	1	1	1	1
10	Controllo e prelievo da conti correnti postali	52	48	48	48
11	Predisposizione per rendiconto elettorale	1	-	1	
12	Invio flussi telematici mandati/reversali dal 2013 con ordinativo informatico	290	331	349	278
13	Prelievo provvisori di entrata da portale Banca	2385	2464	2601	2777
14	Numero richieste economali evase	42	41	35	54
15	Ammontare delle somme economali anticipate	€1.721,20	€1.956,89	€ 849,00	€1.421,18
16	Ammontare acquisti per provveditorato	-	-	€971,12	€1.879,58
17	Comunicazione debiti non estinti	3	-	-	-
18	Comunicazione assenza posizioni debitorie	2	-	-	-
19	Certificazione indice tempestività pagamenti	1	4	5	4
20	Trasmissioni mensili dati su P.C.C.	5	12	12	12
<b>Personale coinvolto</b>					
Rota Simona Mantecca Giusi Personelli Cinzia (fino al 30.4.2017) Foresti Simone (dall'1.5.2017)					

Settore		Responsabile			
<b>2. FINANZARIO</b>		<b>Rag. Giusi Mantecca</b>			
Servizio					
<b>GESTIONE ECONOMICA, FINANZIARIA, PROGRAMMAZIONE, PROVVEDITORATO E CONTROLLO DI GESTIONE</b>					
Attività					
<b>GESTIONE PAGHE E CONTRIBUTI</b>					
<b>Descrizione attività</b>					
Gestione paghe e contributi, adempimenti telematici connessi, gestione irpef e irap					
<b>Nr.</b>	<b>Attività</b>	<b>Indicatori 2014</b>	<b>Indicatori 2015</b>	<b>Indicatori 2016</b>	<b>Indicatori 2017</b>
1	Cedolini: numero dipendenti	35	33	31	33
2	Cedolini: numero amministratori	5	5	5	5
3	Cedolini: numero consiglieri	6	6	6	8
4	Numero totale cedolini emessi	527	468	448	462
5	Invio telematico dei cedolini	503	456	448	462
6	Gestione ed invio Uniemens e lista posPa	12	12	12	12
7	Autoliquidazione INAIL	1	1	1	1
8	CUD	57	48	85	73
9	Modelli 770 semplificati ed ordinari	1	1	1	1
10	Invio telematico 770 tramite Entratel	1	1	1	1
11	Modelli F24EP	12	12	12	12
12	Invio telematico F24EP tramite Entratel	12	12	12	12
13	Prelievo ricevute originali F24EP da cassetto fiscale portale Agenzia entrate	12	12	12	12
14	Modelli PA04	2	2	2	2
15	Sistemazione posizioni in PASSWEB	-	-	-	3
15	Compilazione DMA Inpdap	Integrata al punto 6	Integrata al punto 6	Integrata al punto 6	Integrata al punto 6
16	Invio telematico Modello DMA	Integrata al punto 6	Integrata al punto 6	Integrata al punto 6	Integrata al punto 6
17	Richiesta Chiavi di credito per pagamento Cessioni del quinto INPAP	12	12	12	12
18	Conto annuale: numero tabelle di rilevazione compilate	15	15	15	15
19	Monitoraggio trimestrale del Personale: rilevazione mensile	12	12	-	-
20	Invio e correzione Conto annuale in Sico	1	1	1	1
21	Relazione al conto annuale: numero tabelle di rilevazione compilate	3	3	3	3
22	Relazione al Conto annuale del personale	1	1	1	1
23	Invio e correzione Relazione al conto annuale in Sico	1	1	1	1
24	Fondo mobilità segretari comunali	/	/	/	/
25	Denunce infortuni	1	/	2	1
26	Prelievo dati 730/4 da Entratel per conguaglio fiscale stipendi di luglio	5	8	9	7
27	Missioni liquidate al personale dipendente	46	62	69	22
<b>Personale coinvolto</b>					
Personelli Cinzia (fino al 30.4.2017) - Foresti Simone (dall'1.5.2017) – Mantecca Giusi					



Settore		Responsabile			
<b>2. FINANZARIO</b>		<b>Rag. Giusi Mantecca</b>			
Servizio					
<b>GESTIONE ECONOMICA, FINANZIARIA, PROGRAMMAZIONE, PROVVEDITORATO E CONTROLLO DI GESTIONE</b>					
Attività					
<b>GESTIONE DEL PERSONALE</b>					
Descrizione attività					
<p>Gestione giuridico-amministrativa del personale.  Gestione del trattamento economico accessorio del personale: lavoro straordinario, turnazione, reperibilità, rischio, disagio, maneggio valori, specifiche responsabilità, compensi incentivanti la produttività, altro)  Gestione della dotazione organica e del programma triennale del fabbisogno di personale.  Procedure concorsuali e selettive per reclutamento di personale.  Rapporti con le organizzazioni sindacali.  Attività statistica.</p>					
Nr.	Attività	Ind. 2014	Indic. 2015	Indic. 2016	Indic. 2017
1	Dipendenti in servizio a tempo indeterminato	35	29	29	31
2	Dipendenti in servizio a tempo determinato	-	-	2	2
3	Dipendenti previsti nella dotazione organica	42	33	33	36
4	Concorsi/selezione pubbliche banditi nell'anno	-	1	3	2
5	Assunzioni con mobilità nell'anno	-	-	-	1
6	Numero lavoratori socialmente utili selezionati	23	9	14	1
7	Numero lavoratori socialmente utili in servizio	17	14	12	8
8	Dipendenti cessati nell'anno	2	4	-	12
9	Numero progressioni verticali	-	-	-	-
10	Numero progressioni orizzontali	-	-	11	-
11	Visite fiscali richieste	7	8	3	6
12	Importo complessivo del salario accessorio gestito ivi compresi atti di liquidazione	€68.177,78	€52.201,01	€58.409,49	4
13	Servizio mensa: numero controlli presenze	12	12	12	12
14	Numero riunioni delegazione trattante	3	3	3	2
15	Numero registrazioni assenze del personale applicativo timbrature	2000 circa	4000 circa	5000 circa	1109
16	Numero richieste assenze del personale archiviate	448	150	50	60
20	Prospetto informativo lavoro flessibile	1	-	-	-
21	Sistema integrato PerlaPa – Gedap: rilevazione permessi sindacali	1	1	1	1
22	Sistema integrato PerlaPa – Rilevazioni mensili assenze del personale	12	12	12	12
23	Sistema integrato PerlaPa – Anagrafe delle prestazioni: numero nuove schede + aggiornamenti incarichi interni	34	53	45	26
24	Sistema telematico Sintesi: rilevazione disabili	1	1	1	1
25	Sistema telematico Sintesi: numero comunicazioni	33	23	24	17

	obbligatorie effettuate nell'anno				
26	Nucleo di valutazione: numero di sedute nell'anno	4	3	3	2
27	Procedimenti disciplinari aperti nel corso dell'anno	-	-	-	-
28	Programma triennale del fabbisogno di personale	1	2	2	3
Personelli Cinzia (fino al 30.4.2017) Foresti Simone (dall'1.5.2017) Mantecca Giusi					

Settore		Responsabile			
<b>2. FINANZIARIO</b>		<b>Rag. Giusi Mantecca</b>			
Servizio					
<b>GESTIONE ECONOMICO, FINANZIARIA, PROGRAMMAZIONE, PROVVEDITORATO E CONTROLLO DI GESTIONE</b>					
Attività					
<b>GESTIONE AMMINISTRATIVA A CARATTERE GENERALE</b>					
Descrizione attività					
Attività amministrativa correlata alla gestione del servizio.					
<b>Nr.</b>	<b>Attività</b>	<b>Indicatori 2014</b>	<b>Indicatori 2015</b>	<b>Indicatori 2016</b>	<b>Indicatori 2017</b>
1	Proposte deliberazioni di Giunta e Consiglio	54 (*)	29 (*)	30 (*)	83 (*)
2	Determinazioni di settore	85 (*)	78 (*)	80 (*)	90 (*)
3	Atti di liquidazione (dal 2013 sostituiscono le determinazioni di liquidazione)	54 (*)	62 (*)	54 (*)	73 (*)
4	Protocolli in uscita	1436 (*)	578 (*)	2150 (*)	1823 (*)
5	Email e pec	15.925 (*)	14.513 (*)	14170 (*)	14034 (*)
6	Numero dipendenti coordinati	5	4	4	5
<b>Personale coinvolto</b>					
Mantecca Giusi Rota Simona Masper Maria Personelli Cinzia (fino al 30.4.2017) Foresti Simone (dall'1.5.2017) Ledda Rita					

(\*) I dati sono relativi agli indicatori sommati dei Servizi Bilancio-Ragioneria e Tributi.

Settore		Responsabile			
<b>2. FINANZIARIO</b>		<b>Rag. Giusi Mantecca</b>			
Servizio					
<b>GESTIONE ENTRATE TRIBUTARIE E SERVIZI FISCALI</b>					
Attività					
<b>GESTIONE IMPOSTA COMUNALE SULLA PUBBLICITA'</b>					
Descrizione attività					
Gestione dell'imposta comunale sulla pubblicità.					
<b>Nr.</b>	<b>Attività</b>	<b>Indicatori 2014</b>	<b>Indicatori 2015</b>	<b>Indicatori 2016</b>	<b>Indicatori 2017</b>
1	Ruolo ordinario annuale: numero contribuenti	156	152	142	138
2	Spedizione e-mail scadenza icp annuale dal 2015		125	249	260
3	Pagamenti registrati	441	447	361	403
4	Solleciti trasmessi	6	8	9	33
5	Nuove dichiarazioni	23	11	12	7
6	Variazioni/cessazioni	34	33	14	27
7	Avvisi di accertamento	19	11	8	13
8	Ruolo coattivo	134	62	0	24
9	Trasmissione al Ministero lista riscossioni c/c. postale entro 31 marzo	-	1	1	1
<b>Personale coinvolto</b>					
Masper Maria					

Settore		Responsabile			
<b>2. FINANZIARIO</b>		<b>Rag. Giusi Mantecca</b>			
Servizio					
<b>GESTIONE DELLE ENTRATE TRIBUTARIE E SERVIZI FISCALI</b>					
Attività					
<b>PUBBLICHE AFFISSIONI</b>					
Descrizione attività					
Gestione riscossione diritto pubbliche affissioni.					
<b>Nr.</b>	<b>Attività</b>	<b>Indicatori 2014</b>	<b>Indicatori 2015</b>	<b>Indicatori 2016</b>	<b>Indicatori 2017</b>
1	Richieste pervenute e registrate	112	67	63	60
2	Pagamenti registrati	143	100	95	91
3	Manifesti timbrati	1520	434	915	758
4	Locandine "temporanea" timbrate	1176	1177	1097	548
5	Ricevute emesse pubbliche affissioni	178	125	108	103
6	Ricevute emesse "pubblicità temporanea"	80	79	72	54
7	Bolle consegna alla ditta incaricata	65	45	39	46
8	Controllo incrociato bolle consegna/rendiconto ditta incaricata	12	12	12	12
9	Trasmissione al Ministero lista riscossioni c/c postale entro 31 marzo	-	1	1	1
10	Creazione e stampa bollettari ricevute di avvenuto pagamento	-	5	3	4
<b>Personale coinvolto</b>					
Masper Maria Ledda Rita					

Settore		Responsabile			
<b>2. FINANZIARIO</b>		<b>Rag. Giusi Mantecca</b>			
Servizio					
<b>GESTIONE DELLE ENTRATE TRIBUTARIE</b>					
Attività					
<b>GESTIONE DEL CANONE OCCUPAZIONE SPAZI ED AREE PUBBLICHE</b>					
Descrizione attività					
Gestione riscossione canone occupazione spazi ed aree pubbliche.					
Nr.	Attività	Indicatori 2014	Indicatori 2015	Indicatori 2016	Indicatori 2017
1	Permanente: ruolo ann./numero dei contribuenti	14	14	15	15
2	Pagamenti registrati	28	28	42	41
3	Solleciti inviati	-	2	13	0
4	Temporanea: autorizzazioni ricevute (comprese quelle esenti)	102	106	187	268
5	Temporanea: emissione documento contabile comprensivo di conteggio canone			151	110
6	Pagamenti registrati	147	177	332	403
7	Avvisi di accertamento	61	35	37	28
8	Ruolo coattivo	-	22	0	80
9	Bollettini precompilati mercato	456	225	225	225
10	Emissione fatture servizio integrativo mercato	226	225	225	225
11	Registrazione pagamenti Cosap "mercato"	487	464	468	478
12	Rateizzazioni concordate	-	-	2	0
13	Comunicazioni occupazioni spuntisti	59	69	91	105
14	Trasmissione al Ministero lista riscossioni c/c. postale entro 31 marzo	-	1	1	1
15	Emissioni avvisi di pagamento scadenze 30/04/ - 30/09	-	225	225	225
<b>Personale coinvolto</b>					
Masper Maria					

Settore		Responsabile			
<b>2. FINANZIARIO</b>		<b>Rag. Giusi Mantecca</b>			
Servizio					
<b>GESTIONE DELLE ENTRATE TRIBUTARIE</b>					
Attività					
<b>GESTIONE IMPOSTA COMUNALE SUGLI IMMOBILI (ICI) – GESTIONE IMPOSTA UNICA COMUNALE (IMU) – (TASI)</b>					
Descrizione attività					
Gestione dell'imposta comunale sugli immobili (ICI) gestione dell'imposta unica comunale (IMU) e (TASI).					
Nr.	Attività	Indicatori 2014	Indicatori 2015	Indicatori 2016	Indicatori 2017
1	Dichiarazioni ricevute	43	31	39	47
2	Dichiarazioni di successione ricevute	68	30	47	46
3	Contribuenti controllati	2834	4266	1330	531
5	Avvisi di accertamento ICI	737	68	61	13
6	Gestione contribuenti accertati	737	86	1011	300
8	Comunicazioni uso comodato gratuito	-	-	8	11
9	Ravvedimenti operoso IMU	21	56	121	64
10	Ruolo coattivo ICI – IMU - TASI	496	373	-----	291
11	Adesioni formalizzate	9	3	8	11
12	Ricorsi gestiti	4	1	1	4
13	Rateizzazioni accordate	22	3	17	21
15	Controllo importi versamenti F24 Imu da Punto Fisco	10940	5389	8406	4160
16	Importazione dei file da Punto Fisco in Socr@web versamenti F24 IMU	65	80	108	109
17	Sportello IMU emissione e stampa F24	-	126	263	425
19	Rimborsi IMU	39	26	62	26
23	Avvisi di accertamento IMU	31	18	917	908
25	Fallimenti	-	2	1	3
26	Controllo importi versamenti F24 Tari – Tasi	-	6575	1497	16
27	Rimborsi Tasi	-	8	30	2
	Ravvedimenti Tasi			103	0
	Avvisi di accertamento TASI			352	221
28	Trasmissione dichiarazioni IMU all'Ifel entro il 30 Giugno	-	133	50	39
29	Conteggi contributo Ifel 1%° violazioni ICI-IMU		6	5	8
30	Lista riepilogativa riscossioni violazioni ICI trasmissione Ifel 31/07 – 31/01		4	2	2
31	Ravvedimenti Tasi		94	103	-
32	Creazione s stampa bollettari ricevute denunce variazione Tributi diversi			2	2
<b>Personale Coinvolto</b>					
Masper Maria					
Ledda Rita					

Settore		Responsabile			
<b>2. FINANZIARIO</b>		<b>Rag. Giusi Mantecca</b>			
Servizio					
<b>GESTIONE DELLE ENTRATE TRIBUTARIE</b>					
Attività					
<b>GESTIONE TARIFFA/TASSA RACCOLTA E SMALTIMENTO RIFIUTI SOLIDI URBANI INTERNI – ALTRE ATTIVITA'</b>					
Descrizione attività					
Parte normativa e regolamentare della tariffa/tassa raccolta e smaltimento rifiuti solidi urbani interni.					
Nr.	Attività	Indicatori 2014	Indicatori 2015	Indicatori 2016	Indicatori 2017
1	Importazione file versamenti F24: IMU - Add. Irpef - Tares - Tasi Tariffa Smaltimento Rifiuti da Punto Fisco	124	148	127	143
2	Importazione file dal sito Equitalia versamenti ruoli coattivi suddiviso per anno e competenza Vigili – Add. Irpef – Tia - ICI – Imposta sulla Pubblicità	116	231	733	920
3	Suddivisioni versamenti F24 IMU TASI ICI Tariffa smaltimento (Punto Fisco) suddiviso per codice tributo	7357	7405	9749	10935
4	Rimborsi pagamenti non dovuti	1	2	2	0
5	Emissione Ruolo Coattivo accertamenti TIA anno 2012	46	-	0	0
6	Controllo incrociato anagrafe Comunale – Punto Fisco elenco contribuenti accertamenti T.I.A. utile per l'emissione ruolo	945	-	756	1391
7	Discarichi o sgravi per sopravvenuti pagamenti.	3	4	0	1
8	Gestione ricorso T.I.A	-	1	0	0
9	Rendicontazione riscossioni ruolo Tributo 5% alla Provincia – cadenza trimestrale	-	4	4	4
10	Fallimenti	-	2	0	0
11	Ricevimento Suap/Scia – controllo ed evasione pratiche inerenti			72	65
<b>Personale coinvolto</b>					
Masper Maria					



<b>STATO DI ATTUAZIONE DEL P.E.G.</b>
---------------------------------------

Esercizio : 2017  
Voci di : ENTRATA

Raggruppamento per - NESSUN RAGGRUPPAMENTO

Filtraggio per - NESSUN FILTRO IMPOSTATO

Elenco dei programmi considerati per la stampa:

13 - GESTIONE DEI SERVIZI PRODUTTIVI	; 14 - programma generico	; 200 - AMMINISTRAZIONE GENERALE	; 300 - POLIZIA LOCALE
400 - ISTRUZIONE PUBBLICA	; 500 - CULTURA E BENI CULTURALI	; 600 - SPORT E TEMPO LIBERO	; 800 - VIABILITA'
900 - URBANISTICA E GESTIONE DEL TERRITO...	; 910 - SERVIZIO IDRICO INTEGRATO	; 930 - VERDE PUBBLICO	; 950 - NETTEZZA URBANA
1000 - INTERVENTI NEL SETTORE SOCIALE	; 1001 - SERVIZI CIMITERIALI		

Elenco dei centri di costo considerati per la stampa:

NESSUN FILTRO IMPOSTATO SUI CENTRI DI COSTO

Elenco dei responsabili considerati per la stampa:

\*\*\*\*\* RESPONSABILI DI SERVIZIO \*\*\*\*\*: Il Responsabile Settore Finanziario ;

Elenco dei vincoli considerati per la stampa:

NESSUN FILTRO IMPOSTATO SUI VINCOLI

Codifica	Descrizione	previsione (A)	variazioni (C - A)	assestato (C)	accertato (D)	% accertato su assestato (E=D/C)	prenotato (F)	incassato (G)	% incassato su accertato (H=G/D)
	Responsabile								
10101.06.0118	IMPOSTA MUNICIPALE PROPRIA SPERIMENTALE Il Responsabile Settore Finanziario	1.308.500,00	0,00	1.308.500,00	1.282.298,41	98,00 %	0,00	930.223,76	72,54 %
10101.06.0128	IMPOSTA MUNICIPALE PROPRIA (VERIFICHE E CONTROLLI) Il Responsabile Settore Finanziario	140.000,00	0,00	140.000,00	238.936,80	170,67 %	0,00	130.178,75	54,48 %
10101.08.0117	IMPOSTA COMUNALE SUGLI IMMOBILI (VERIFICHE E CONTROLLI) Il Responsabile Settore Finanziario	10.000,00	0,00	10.000,00	7.011,42	70,11 %	0,00	5.165,61	73,67 %
10101.16.0300	ADDIZIONALE COMUNALE IRPEF Il Responsabile Settore Finanziario	764.600,00	0,00	764.600,00	664.600,00	86,92 %	0,00	262.949,28	39,56 %
10101.16.0301	ADDIZIONALE COMUNALE IRPEF (VERIFICHE E CONTROLLI) Il Responsabile Settore Finanziario	1.000,00	500,00	1.500,00	4.615,69	307,71 %	0,00	4.461,68	96,66 %
10101.51.0230	TARIFFA PER LA RACCOLTA ED IL TRASPORTO DEI RIFIUTI SOLIDI URBANI INTERNI Il Responsabile Settore Finanziario	0,00	840.000,00	840.000,00	840.184,40	100,02 %	0,00	372.663,59	44,35 %
10101.51.0240	TARES	0,00	0,00	0,00	0,00	0,00 %	0,00	0,00	0,00 %

Codifica	Descrizione	previsione (A)	variazioni (C - A)	asestato (C)	accertato (D)	% accertato su asestato (E=D/C)	prenotato (F)	incassato (G)	% incassato su accertato (H=G/D)
	Responsabile								
	Il Responsabile Settore Finanziario								
10101.53.0125	IMPOSTA COMUNALE SULLA PUBBLICITA' Il Responsabile Settore Finanziario	45.000,00	0,00	45.000,00	45.951,00	102,11 %	0,00	42.802,15	93,15 %
10101.53.0130	IMPOSTA COMUNALE SULLA PUBBLICITA' (VERIFICHE E CONTROLLI) Il Responsabile Settore Finanziario	1.000,00	0,00	1.000,00	552,41	55,24 %	0,00	547,30	99,08 %
10101.53.0315	DIRITTO SULLE PUBBLICHE AFFISSIONI Il Responsabile Settore Finanziario	7.000,00	0,00	7.000,00	7.581,40	108,31 %	0,00	5.833,40	76,94 %
10101.61.0245	TASSA RIFIUTI (TA.RI.) Il Responsabile Settore Finanziario	840.000,00	-840.000,00	0,00	0,00	0,00 %	0,00	0,00	0,00 %
10101.76.0119	TRIBUTO SERVIZI INDIVISIBILI (TASI) Il Responsabile Settore Finanziario	1.000,00	0,00	1.000,00	1.853,00	185,30 %	0,00	1.853,00	100,00 %
10101.76.0129	TRIBUTO SERVIZI INDIVISIBILI TASI (VERIFICHE E CONTROLLI) Il Responsabile Settore Finanziario	10.000,00	0,00	10.000,00	20.350,91	203,51 %	0,00	11.230,08	55,18 %
10301.01.0321	FONDO DI SOLIDARIETA' Il Responsabile Settore Finanziario	737.791,00	25.390,00	763.181,00	762.721,50	99,94 %	0,00	739.826,07	97,00 %
20101.01.0425	CONTRIBUTO DELLO STATO PER FINALITA' DIVERSE Il Responsabile Settore Finanziario	17.000,00	12.379,58	29.379,58	29.379,58	100,00 %	0,00	29.379,58	100,00 %
20101.01.0426	RISTORO ARRETRATI PASSAGGIO ICI - IMU (2017- 2026) Il Responsabile Settore Finanziario	0,00	67.336,00	67.336,00	67.335,37	100,00 %	0,00	67.335,37	100,00 %
20101.01.0430	TRASFERIMENTO COMPENSATIVO IMU Il Responsabile Settore Finanziario	56.194,00	0,00	56.194,00	53.844,39	95,82 %	0,00	31.383,24	58,28 %
30100.02.0900	TARIFFA IGIENE AMBIENTALE Il Responsabile Settore Finanziario	0,00	0,00	0,00	0,00	0,00 %	0,00	0,00	0,00 %
30100.02.1370	CONCORSO SPESA MENSA DIPENDENTI Il Responsabile Settore Finanziario	4.000,00	0,00	4.000,00	2.871,88	71,80 %	0,00	2.836,92	98,78 %
30100.02.1470	PROVENTI DEL MERCATO SETTIMANALE (SERVIZIO RILEVANTE AI FINI IVA) Il Responsabile Settore Finanziario	19.520,00	0,00	19.520,00	19.516,00	99,98 %	0,00	14.980,35	76,76 %
30100.03.1010	CANONI PER CONCESSIONI SPAZI ED AREE PUBBLICHE Il Responsabile Settore Finanziario	110.000,00	0,00	110.000,00	121.159,56	110,15 %	0,00	95.331,48	78,68 %
30100.03.1060	SOVRACANONI SULLE CONCESSIONI DI GRANDI DEVIAZIONI D'ACQUA PER LA PRODUZIONE DI FORZA MOTRICE Il Responsabile Settore Finanziario	38.032,00	0,00	38.032,00	38.031,87	100,00 %	0,00	38.031,87	100,00 %
30300.03.1104	INTERESSI ATTIVI DA DEPOSITI BANCARI O POSTALI Il Responsabile Settore Finanziario	50,00	0,00	50,00	0,00	0,00 %	0,00	0,00	0,00 %

Codifica	Descrizione	previsione (A)	variazioni (C - A)	asestato (C)	accertato (D)	% accertato su asestato (E=D/C)	prenotato (F)	incassato (G)	% incassato su accertato (H=G/D)
	Responsabile								
	Il Responsabile Settore Finanziario								
30300.03.1105	INTERESSI ATTIVI SULLE GIACENZE DI CASSA Il Responsabile Settore Finanziario	250,00	0,00	250,00	2,77	1,11 %	0,00	0,00	0,00 %
30300.03.1106	INTERESSI ATTIVI DA CASSA DEPOSITI E PRESTITI Il Responsabile Settore Finanziario	0,00	0,00	0,00	0,00	0,00 %	0,00	0,00	0,00 %
30400.99.1110	DIVIDENDI DI SOCIETA' E REDDITI DA CAPITALE Il Responsabile Settore Finanziario	0,00	19.846,81	19.846,81	19.846,81	100,00 %	0,00	19.846,81	100,00 %
30500.02.1410	RIMBORSI RICEVUTI PER SPESA DI PERSONALE Il Responsabile Settore Finanziario	44.000,00	0,00	44.000,00	46.206,92	105,02 %	0,00	20.482,46	44,33 %
30500.02.1468	IVA A CREDITO DA SPLIT COMMERCIALE Il Responsabile Settore Finanziario	40.000,00	0,00	40.000,00	36.900,37	92,25 %	0,00	36.900,37	100,00 %
30500.99.1390	FONDO PROGETTAZIONE INTERNA Il Responsabile Settore Finanziario	12.500,00	3.500,00	16.000,00	4.873,34	30,46 %	0,00	4.873,34	100,00 %
30500.99.1397	IVA A CREDITO DA INVERSIONE CONTABILE Il Responsabile Settore Finanziario	0,00	0,00	0,00	0,00	0,00 %	0,00	0,00	0,00 %
50400.07.1900	PRELIEVI DA DEPOSITI BANCARI Il Responsabile Settore Finanziario	66.000,00	0,00	66.000,00	0,00	0,00 %	0,00	0,00	0,00 %
70100.01.3000	ANTICIPAZIONI DI TESORERIA Il Responsabile Settore Finanziario	100.000,00	0,00	100.000,00	0,00	0,00 %	0,00	0,00	0,00 %
90100.01.2315	ALTRE RITENUTE AL PERSONALE PER CONTO TERZI -QUOTE SINDACALI - Il Responsabile Settore Finanziario	2.000,00	0,00	2.000,00	1.775,24	88,76 %	0,00	1.775,24	100,00 %
90100.01.2316	CESSIONE STIPENDIO Il Responsabile Settore Finanziario	10.000,00	0,00	10.000,00	5.170,56	51,71 %	0,00	5.170,56	100,00 %
90100.01.2318	TRATTENUTA IVA PER SPLIT PAYMENT Il Responsabile Settore Finanziario	350.000,00	30.000,00	380.000,00	372.628,81	98,06 %	0,00	372.628,81	100,00 %
90100.02.2305	RITENUTE PREVIDENZIALI E ASSISTENZIALI AL PERSONALE Il Responsabile Settore Finanziario	100.000,00	0,00	100.000,00	87.865,52	87,87 %	0,00	87.865,52	100,00 %
90100.02.2310	RITENUTE ERARIALI AL PERSONALE Il Responsabile Settore Finanziario	204.000,00	0,00	204.000,00	185.968,40	91,16 %	0,00	185.968,40	100,00 %
90100.03.2306	RITENUTE PREVIDENZIALI ED ASSISTENZIALI Il Responsabile Settore Finanziario	10.000,00	0,00	10.000,00	0,00	0,00 %	0,00	0,00	0,00 %
90100.03.2311	RITENUTE ERARIALI LAVORO AUTONOMO Il Responsabile Settore Finanziario	30.000,00	0,00	30.000,00	10.854,77	36,18 %	0,00	10.854,77	100,00 %
90100.99.2330	RIMBORSI DI ANTICIPAZIONE DI FONDI PER IL SERVIZIO ECONOMATO Il Responsabile Settore Finanziario	10.000,00	0,00	10.000,00	4.245,00	42,45 %	0,00	3.663,98	86,31 %
90100.99.2331	ENTRATE A SEGUITO DI SPESE NON ANDATE A	0,00	1.000,00	1.000,00	119,00	11,90 %	0,00	119,00	100,00 %

Codifica	Descrizione	previsione (A)	variazioni (C - A)	assestato (C)	accertato (D)	% accertato su assestato (E=D/C)	prenotato (F)	incassato (G)	% incassato su accertato (H=G/D)
	Responsabile								
	BUON FINE								
90200.05.0246	Il Responsabile Settore Finanziario TA.RI. TRIBUTO PROVINCIALE	40.000,00	0,00	40.000,00	39.541,57	98,85 %	0,00	39.519,37	99,94 %
90200.05.2325	Il Responsabile Settore Finanziario RIMBORSO SPESE PER SERVIZI IN CONTO TERZI	10.000,00	0,00	10.000,00	980,00	9,80 %	0,00	980,00	100,00 %
90200.05.2396	Il Responsabile Settore Finanziario TRATTENUTA IVA PER SPLIT PAYMENT	0,00	0,00	0,00	0,00	0,00 %	0,00	0,00	0,00 %
	Il Responsabile Settore Finanziario								
<b>TOTALE GENERALE DELLE ENTRATE</b>		<b>5.139.437,00</b>	<b>159.952,39</b>	<b>5.299.389,39</b>	<b>5.025.774,67</b>	<b>94,84 %</b>	<b>0,00</b>	<b>3.577.662,11</b>	<b>71,19 %</b>

<b>STATO DI ATTUAZIONE DEL P.E.G.</b>
---------------------------------------

Esercizio : 2017  
Voci di : USCITA

Raggruppamento per - NESSUN RAGGRUPPAMENTO

Filtraggio per - NESSUN FILTRO IMPOSTATO

Elenco dei programmi considerati per la stampa:

13 - GESTIONE DEI SERVIZI PRODUTTIVI	; 14 - programma generico	; 200 - AMMINISTRAZIONE GENERALE	; 300 - POLIZIA LOCALE
400 - ISTRUZIONE PUBBLICA	; 500 - CULTURA E BENI CULTURALI	; 600 - SPORT E TEMPO LIBERO	; 800 - VIABILITA'
900 - URBANISTICA E GESTIONE DEL TERRITO...	; 910 - SERVIZIO IDRICO INTEGRATO	; 930 - VERDE PUBBLICO	; 950 - NETTEZZA URBANA
1000 - INTERVENTI NEL SETTORE SOCIALE	; 1001 - SERVIZI CIMITERIALI		

Elenco dei centri di costo considerati per la stampa:

NESSUN FILTRO IMPOSTATO SUI CENTRI DI COSTO

Elenco dei responsabili considerati per la stampa:

\*\*\*\*\* RESPONSABILI DI SERVIZIO \*\*\*\*\*: Il Responsabile Settore Finanziario ;

Elenco dei vincoli considerati per la stampa:

NESSUN FILTRO IMPOSTATO SUI VINCOLI

Codifica	Descrizione	previsione (A)	variazioni (C - A)	asestato (C)	impegnato (D)	% impegnato su asestato (E=D/C)	prenotato (F)	speso (G)	% speso su impegnato (H=G/D)
	Responsabile								
01011.01.0005	STRAORDINARIO AL PERSONALE PER ELEZIONI AMMINISTRATIVE Il Responsabile Settore Finanziario	5.000,00	0,00	5.000,00	3.437,06	68,74 %	0,00	3.437,06	100,00 %
01011.01.0006	ONERI AL PERSONALE PER ELEZIONI AMMINISTRATIVE Il Responsabile Settore Finanziario	2.000,00	0,00	2.000,00	818,02	40,90 %	0,00	818,02	100,00 %
01011.02.0017	IRAP Il Responsabile Settore Finanziario	6.600,00	430,00	7.030,00	7.025,65	99,94 %	0,00	7.025,65	100,00 %
01011.03.0010	INDENNITA' AL SINDACO E ASSESSORI COMUNALI Il Responsabile Settore Finanziario	71.500,00	7.145,21	78.645,21	78.621,44	99,97 %	0,00	78.621,44	100,00 %
01011.03.0042	COMPENSO AI REVISORI DEI CONTI Il Responsabile Settore Finanziario	7.500,00	0,00	7.500,00	7.485,92	99,81 %	0,00	0,00	0,00 %
01011.10.0910	F.P.V. INDENNITA' FINE MANDATO SINDACO Il Responsabile Settore Finanziario	0,00	0,00	0,00	0,00	0,00 %	0,00	0,00	0,00 %
01021.01.0100	COMPENSI STRAORDINARI AL PERSONALE A TEMPO INDETERMINATO Il Responsabile Settore Finanziario	0,00	435,00	435,00	433,46	99,65 %	0,00	433,46	100,00 %

Codifica	Descrizione	previsione (A)	variazioni (C - A)	asestato (C)	impegnato (D)	% impegnato su asestato (E=D/C)	prenotato (F)	speso (G)	% speso su impegnato (H=G/D)
	Responsabile								
01021.01.0105	STIPENDI PERSONALE SERVIZI GENERALI Il Responsabile Settore Finanziario	53.000,00	830,00	53.830,00	53.800,52	99,94 %	0,00	53.800,52	100,00 %
01021.01.0106	ONERI PER IL PERSONALE SERVIZI GENERALI Il Responsabile Settore Finanziario	19.019,95	0,00	19.019,95	16.669,01	87,64 %	0,00	16.669,01	100,00 %
01021.01.0115	COMPENSI ACCESSORI AL PERSONALE Il Responsabile Settore Finanziario	4.225,00	-40,00	4.185,00	4.176,08	99,79 %	0,00	4.176,08	100,00 %
01021.01.0346	STIPENDI AL SEGRETARIO PER CONSORZIO SEGRETERIA Il Responsabile Settore Finanziario	0,00	0,00	0,00	0,00	0,00 %	0,00	0,00	0,00 %
01021.01.0347	ONERI SEGRETARIO PER CONSORZIO SEGRETERIA Il Responsabile Settore Finanziario	0,00	0,00	0,00	0,00	0,00 %	0,00	0,00	0,00 %
01021.02.0135	IRAP Il Responsabile Settore Finanziario	6.021,00	0,00	6.021,00	5.203,74	86,43 %	0,00	5.203,74	100,00 %
01021.03.0119	INDENNITA' E RIMBORSO SPESE DI ACCESSO Il Responsabile Settore Finanziario	0,00	0,00	0,00	0,00	0,00 %	0,00	0,00	0,00 %
01021.03.0120	INDENNITA' E RIMBORSO SPESE PER LE MISSIONI EFFETTUATE DAL PERSONALE Il Responsabile Settore Finanziario	76,00	0,00	76,00	0,00	0,00 %	0,00	0,00	0,00 %
01021.03.0204	SPESE PER IL VESTIARIO DI SERVIZIO AL PERSONALE Il Responsabile Settore Finanziario	300,00	300,00	600,00	598,69	99,78 %	0,00	598,69	100,00 %
01021.03.0207	ACQUISTI CANCELLERIA Il Responsabile Settore Finanziario	500,00	-10,00	490,00	382,39	78,04 %	0,00	382,39	100,00 %
01021.03.5859	FONDO PER SERVIZIO MENSA PERSONALE DIPENDENTE Il Responsabile Settore Finanziario	600,00	100,00	700,00	675,17	96,45 %	0,00	570,34	84,47 %
01021.09.0345	RIMBORSI SPESE PER CONSORZIO DI SEGRETERIA Il Responsabile Settore Finanziario	50.000,00	0,00	50.000,00	50.000,00	100,00 %	0,00	38.587,66	77,18 %
01021.10.9114	F.P.V. ONERI PER IL PERSONALE SERVIZI GENERALI Il Responsabile Settore Finanziario	900,00	-15,91	884,09	0,00	0,00 %	0,00	0,00	0,00 %
01021.10.9115	F.P.V. COMPENSI ACCESSORI AL PERSONALE Il Responsabile Settore Finanziario	3.800,00	-85,33	3.714,67	0,00	0,00 %	0,00	0,00	0,00 %
01021.10.9135	F.P.V. IRAP Il Responsabile Settore Finanziario	320,00	-4,25	315,75	0,00	0,00 %	0,00	0,00	0,00 %
01031.01.0101	COMPENSI STRAORDINARI AL PERSONALE A TEMPO INDETERMINATO Il Responsabile Settore Finanziario	0,00	292,00	292,00	291,60	99,86 %	0,00	291,60	100,00 %
01031.01.0107	STIPENDI PERSONALE UFFICIO RAGIONERIA Il Responsabile Settore Finanziario	74.000,00	1.920,00	75.920,00	75.911,98	99,99 %	0,00	75.911,98	100,00 %

Codifica	Descrizione	previsione (A)	variazioni (C - A)	asestato (C)	impegnato (D)	% impegnato su asestato (E=D/C)	prenotato (F)	speso (G)	% speso su impegnato (H=G/D)
	Responsabile								
01031.01.0109	ONERI AL PERSONALE UFFICIO RAGIONERIA Il Responsabile Settore Finanziario	25.811,37	450,00	26.261,37	26.204,78	99,78 %	0,00	26.204,78	100,00 %
01031.01.0116	COMPENSI ACCESSORI AL PERSONALE Il Responsabile Settore Finanziario	22.435,85	-762,00	21.673,85	20.920,71	96,53 %	0,00	20.920,71	100,00 %
01031.02.0136	IRAP Il Responsabile Settore Finanziario	8.146,91	170,00	8.316,91	8.309,52	99,91 %	0,00	8.309,52	100,00 %
01031.02.0736	IMPOSTE, TASSE E CONTRIBUTI RELATIVI AL PATRIMONIO DISPONIBILE Il Responsabile Settore Finanziario	100,00	0,00	100,00	0,00	0,00 %	0,00	0,00	0,00 %
01031.03.0121	INDENNITA' E RIMBORSO SPESE PER LE MISSIONI EFFETTUATE DAL PERSONALE Il Responsabile Settore Finanziario	190,00	0,00	190,00	3,50	1,84 %	0,00	0,00	0,00 %
01031.03.0201	SPESE PER LA FORMAZIONE, QUALIFICAZIONE E PERFEZIONAMENTO DEL PERSONALE Il Responsabile Settore Finanziario	911,00	0,00	911,00	757,83	83,19 %	0,00	625,83	82,58 %
01031.03.0222	SPESE PER CANCELLERIA UFFICIO RAGIONERIA Il Responsabile Settore Finanziario	300,00	0,00	300,00	234,56	78,19 %	0,00	234,56	100,00 %
01031.03.0223	SPESE PER SERVIZI INFORMATICI UFFICIO RAGIONERIA Il Responsabile Settore Finanziario	2.200,00	0,00	2.200,00	2.171,60	98,71 %	0,00	2.171,60	100,00 %
01031.03.0229	ABBONAMENTI ON LINE UFFICIO RAGIONERIA Il Responsabile Settore Finanziario	1.300,00	0,00	1.300,00	803,20	61,79 %	0,00	803,20	100,00 %
01031.03.0270	SPESE PER IL SERVIZIO DI TESORERIA E POSTALE Il Responsabile Settore Finanziario	1.500,00	0,00	1.500,00	996,07	66,41 %	0,00	478,78	48,07 %
01031.03.0431	PRESTAZIONI PROFESSIONALI Il Responsabile Settore Finanziario	1.000,00	1.700,00	2.700,00	1.944,60	72,02 %	0,00	1.407,80	72,39 %
01031.03.5860	FONDO PER SERVIZIO MENSA PERSONALE DIPENDENTE Il Responsabile Settore Finanziario	800,00	400,00	1.200,00	1.139,75	94,98 %	0,00	886,40	77,77 %
01031.10.9109	F.P.V. ONERI AL PERSONALE UFFICIO RAGIONERIA Il Responsabile Settore Finanziario	1.700,00	-131,22	1.568,78	0,00	0,00 %	0,00	0,00	0,00 %
01031.10.9116	F.P.V. COMPENSI ACCESSORI AL PERSONALE Il Responsabile Settore Finanziario	7.200,00	-608,50	6.591,50	0,00	0,00 %	0,00	0,00	0,00 %
01031.10.9136	F.P.V. IRAP Il Responsabile Settore Finanziario	620,00	-59,72	560,28	0,00	0,00 %	0,00	0,00	0,00 %
01033.04.0310	VERSAMENTI A DEPOSITI BANCARI Il Responsabile Settore Finanziario	66.000,00	0,00	66.000,00	0,00	0,00 %	0,00	0,00	0,00 %
01041.01.0102	COMPENSI STRAORDINARI AL PERSONALE A TEMPO INDETERMINATO	0,00	0,00	0,00	0,00	0,00 %	0,00	0,00	0,00 %

Codifica	Descrizione	previsione (A)	variazioni (C - A)	asestato (C)	impegnato (D)	% impegnato su asestato (E=D/C)	prenotato (F)	speso (G)	% speso su impegnato (H=G/D)
	Responsabile								
	Il Responsabile Settore Finanziario								
01041.01.0108	STIPENDI PERSONALE UFFICIO TRIBUTI Il Responsabile Settore Finanziario	76.500,00	-20,00	76.480,00	76.259,60	99,71 %	0,00	76.259,60	100,00 %
01041.01.0110	ONERI AL PERSONALE UFFICIO TRIBUTI Il Responsabile Settore Finanziario	19.943,48	2.840,00	22.783,48	22.780,72	99,99 %	0,00	22.780,72	100,00 %
01041.01.0117	COMPENSI ACCESSORI AL PERSONALE Il Responsabile Settore Finanziario	9.441,56	0,00	9.441,56	7.623,50	80,74 %	0,00	7.623,50	100,00 %
01041.02.0137	IRAP Il Responsabile Settore Finanziario	7.115,53	12,00	7.127,53	7.126,71	99,99 %	0,00	7.126,71	100,00 %
01041.02.0138	IMPOSTE E TASSE Il Responsabile Settore Finanziario	100,00	-12,00	88,00	0,00	0,00 %	0,00	0,00	0,00 %
01041.03.0122	INDENNITA' E RIMBORSO SPESE PER LE MISSIONI EFFETTUATE DAL PERSONALE Il Responsabile Settore Finanziario	150,00	0,00	150,00	0,00	0,00 %	0,00	0,00	0,00 %
01041.03.0202	SPESE PER LA FORMAZIONE QUALIFICAZIONE E PERFEZIONAMENTO DEL PERSONALE Il Responsabile Settore Finanziario	300,00	0,00	300,00	70,71	23,57 %	0,00	70,71	100,00 %
01041.03.0224	SPESE PER FUNZIONAMENTO UFFICIO TRIBUTI Il Responsabile Settore Finanziario	300,00	0,00	300,00	0,00	0,00 %	0,00	0,00	0,00 %
01041.03.0225	SPESE PER SERVIZIO AFFISSIONI Il Responsabile Settore Finanziario	6.000,00	0,00	6.000,00	5.220,33	87,01 %	0,00	4.244,48	81,31 %
01041.03.0230	ABBONAMENTI E BANCHE DATI ON LINE Il Responsabile Settore Finanziario	2.100,00	0,00	2.100,00	2.034,19	96,87 %	0,00	2.034,19	100,00 %
01041.03.0231	SPESE POSTALI Il Responsabile Settore Finanziario	3.000,00	1.000,00	4.000,00	3.884,15	97,10 %	0,00	3.310,60	85,23 %
01041.03.0259	ACQUISTI CANCELLERIA Il Responsabile Settore Finanziario	300,00	0,00	300,00	233,17	77,72 %	0,00	233,17	100,00 %
01041.03.0280	SPESE PER BONIFICA BANCA DATI E RECUPERO I.C. I. Il Responsabile Settore Finanziario	0,00	0,00	0,00	0,00	0,00 %	0,00	0,00	0,00 %
01041.03.0291	SPESE PER LITI, ARBITRAGGI E RISARCIMENTI, CONSULENZE, COMPENSI AD AVVOCATI E PROCURATORI Il Responsabile Settore Finanziario	4.000,00	0,00	4.000,00	0,00	0,00 %	0,00	0,00	0,00 %
01041.03.0835	SPESE PER LA RISCOSSIONE DEI TRIBUTI COMUNALI Il Responsabile Settore Finanziario	3.700,00	0,00	3.700,00	2.061,61	55,72 %	0,00	733,18	35,56 %
01041.03.5861	FONDO PER SERVIZIO MENSA PERSONALE DIPENDENTE	1.000,00	150,00	1.150,00	1.103,42	95,95 %	0,00	919,96	83,37 %



Codifica	Descrizione	previsione (A)	variazioni (C - A)	assestato (C)	impegnato (D)	% impegnato su assestato (E=D/C)	prenotato (F)	speso (G)	% speso su impegnato (H=G/D)
	Responsabile								
	Il Responsabile Settore Finanziario								
01041.04.0301	QUOTE ASSOCIATIVE ANNUALI Il Responsabile Settore Finanziario	900,00	0,00	900,00	900,00	100,00 %	0,00	900,00	100,00 %
01041.09.5835	SGRAVI E RESTITUZIONI DI TRIBUTI Il Responsabile Settore Finanziario	10.000,00	0,00	10.000,00	3.218,21	32,18 %	0,00	3.218,21	100,00 %
01041.10.9110	F.P.V. ONERI AL PERSONALE UFFICIO TRIBUTI Il Responsabile Settore Finanziario	1.500,00	-498,61	1.001,39	0,00	0,00 %	0,00	0,00	0,00 %
01041.10.9117	F.P.V. COMPENSI ACCESSORI AL PERSONALE Il Responsabile Settore Finanziario	6.250,00	-2.042,50	4.207,50	0,00	0,00 %	0,00	0,00	0,00 %
01041.10.9137	F.P.V. IRAP Il Responsabile Settore Finanziario	530,00	-172,36	357,64	0,00	0,00 %	0,00	0,00	0,00 %
01041.10.9291	FPV - SPESE PER LITI, ARBITRAGGI E RISARCIMENTI, CONSULENZE, COMPENSI AD AVVOCATI E PROCURATORI Il Responsabile Settore Finanziario	0,00	0,00	0,00	0,00	0,00 %	0,00	0,00	0,00 %
01051.10.0220	ONERI PER LE ASSICURAZIONI R.C.T. Il Responsabile Settore Finanziario	30.000,00	0,00	30.000,00	23.048,00	76,83 %	0,00	23.048,00	100,00 %
01051.10.0765	ALTRI ONERI PER LE ASSICURAZIONI Il Responsabile Settore Finanziario	16.000,00	0,00	16.000,00	14.485,48	90,53 %	0,00	14.485,48	100,00 %
01061.01.0400	COMPENSI STRAORDINARI AL PERSONALE A TEMPO INDETERMINATO Il Responsabile Settore Finanziario	0,00	0,00	0,00	0,00	0,00 %	0,00	0,00	0,00 %
01061.01.0405	STIPENDI AL PERSONALE UFFICIO TECNICO Il Responsabile Settore Finanziario	170.000,00	0,00	170.000,00	168.752,43	99,27 %	0,00	168.752,43	100,00 %
01061.01.0406	ONERI PER IL PERSONALE UFFICIO TECNICO Il Responsabile Settore Finanziario	57.995,70	0,00	57.995,70	56.950,75	98,20 %	0,00	56.950,75	100,00 %
01061.01.0415	COMPENSI ACCESSORI AL PERSONALE Il Responsabile Settore Finanziario	35.389,54	0,00	35.389,54	34.076,03	96,29 %	0,00	34.076,03	100,00 %
01061.01.0416	COMPENSI AL PERSONALE PER PROGETTAZIONE Il Responsabile Settore Finanziario	10.000,00	0,00	10.000,00	0,00	0,00 %	0,00	0,00	0,00 %
01061.02.0417	IRAP Il Responsabile Settore Finanziario	17.605,61	0,00	17.605,61	17.195,05	97,67 %	0,00	17.195,05	100,00 %
01061.03.0123	INDENNITA' E RIMBORSO SPESE PER LE MISSIONI EFFETTUATE DAL PERSONALE Il Responsabile Settore Finanziario	423,00	0,00	423,00	92,13	21,78 %	0,00	92,13	100,00 %
01061.03.0419	SPESE PER TIROCINIO FORMATIVO Il Responsabile Settore Finanziario	0,00	0,00	0,00	0,00	0,00 %	0,00	0,00	0,00 %
01061.03.0427	ACQUISTI DI CANCELLERIA Il Responsabile Settore Finanziario	500,00	0,00	500,00	415,93	83,19 %	0,00	415,93	100,00 %

Codifica	Descrizione	previsione (A)	variazioni (C - A)	assestato (C)	impegnato (D)	% impegnato su assestato (E=D/C)	prenotato (F)	speso (G)	% speso su impegnato (H=G/D)
	Responsabile								
01061.03.5862	FONDO PER SERVIZIO MENSA PERSONALE DIPENDENTE Il Responsabile Settore Finanziario	2.600,00	300,00	2.900,00	2.900,00	100,00 %	0,00	2.449,08	84,45 %
01061.10.9401	F.P.V. COMPENSI ACCESSORI AL PERSONALE Il Responsabile Settore Finanziario	17.700,00	-1.771,52	15.928,48	0,00	0,00 %	0,00	0,00	0,00 %
01061.10.9406	F.P.V. ONERI PER IL PERSONALE UFFICIO TECNICO Il Responsabile Settore Finanziario	4.200,00	-409,02	3.790,98	0,00	0,00 %	0,00	0,00	0,00 %
01061.10.9407	F.P.V. IRAP Il Responsabile Settore Finanziario	1.500,00	-146,08	1.353,92	0,00	0,00 %	0,00	0,00	0,00 %
01071.01.0500	COMPENSI STRAORDINARI AL PERSONALE A TEMPO INDETERMINATO Il Responsabile Settore Finanziario	0,00	100,00	100,00	26,60	26,60 %	0,00	26,60	100,00 %
01071.01.0501	COMPENSI AL PERSONALE PER ELEZIONI Il Responsabile Settore Finanziario	5.500,00	0,00	5.500,00	3.304,65	60,09 %	0,00	3.304,65	100,00 %
01071.01.0502	ONERI AL PERSONALE PER ELEZIONI Il Responsabile Settore Finanziario	2.000,00	0,00	2.000,00	786,51	39,33 %	0,00	786,51	100,00 %
01071.01.0505	STIPENDI AL PERSONALE SERVIZI DEMOGRAFICI Il Responsabile Settore Finanziario	52.000,00	0,00	52.000,00	51.105,02	98,28 %	0,00	51.105,02	100,00 %
01071.01.0506	ONERI PER IL PERSONALE SERVIZI DEMOGRAFICI Il Responsabile Settore Finanziario	16.270,65	0,00	16.270,65	16.240,37	99,81 %	0,00	16.240,37	100,00 %
01071.01.0515	COMPENSI ACCESSORI AL PERSONALE Il Responsabile Settore Finanziario	6.838,87	-100,00	6.738,87	6.519,85	96,75 %	0,00	6.519,85	100,00 %
01071.02.0503	IRAP SU ELEZIONI Il Responsabile Settore Finanziario	500,00	0,00	500,00	280,91	56,18 %	0,00	280,91	100,00 %
01071.02.0517	IRAP Il Responsabile Settore Finanziario	5.003,80	0,00	5.003,80	4.957,39	99,07 %	0,00	4.957,39	100,00 %
01071.03.0124	INDENNITA' E RIMBORSO SPESE PER LE MISSIONI EFFETTUATE DAL PERSONALE Il Responsabile Settore Finanziario	227,00	0,00	227,00	160,05	70,51 %	0,00	160,05	100,00 %
01071.03.0529	ACQUISTI CANCELLERIA Il Responsabile Settore Finanziario	300,00	0,00	300,00	229,55	76,52 %	0,00	229,55	100,00 %
01071.03.5863	FONDO PER SERVIZIO MENSA PERSONALE DIPENDENTE Il Responsabile Settore Finanziario	300,00	0,00	300,00	185,94	61,98 %	0,00	168,47	90,60 %
01071.10.9506	F.P.V. ONERI PER IL PERSONALE SERVIZI DEMOGRAFICI Il Responsabile Settore Finanziario	1.300,00	-98,61	1.201,39	0,00	0,00 %	0,00	0,00	0,00 %
01071.10.9515	F.P.V. COMPENSI ACCESSORI AL PERSONALE Il Responsabile Settore Finanziario	5.300,00	-252,15	5.047,85	0,00	0,00 %	0,00	0,00	0,00 %

Codifica	Descrizione	previsione (A)	variazioni (C - A)	assestato (C)	impegnato (D)	% impegnato su assestato (E=D/C)	prenotato (F)	speso (G)	% speso su impegnato (H=G/D)
	Responsabile								
01071.10.9517	F.P.V. IRAP Il Responsabile Settore Finanziario	450,00	-20,93	429,07	0,00	0,00 %	0,00	0,00	0,00 %
01101.03.0352	SPESE PER IL SERVIZIO MENSE (SERVIZIO RILEVANTE AI FINI IVA) Il Responsabile Settore Finanziario	0,00	0,00	0,00	0,00	0,00 %	0,00	0,00	0,00 %
01101.03.0430	PRESTAZIONI PROFESSIONALI PER VISITE MEDICHE FISCALI Il Responsabile Settore Finanziario	500,00	0,00	500,00	125,01	25,00 %	0,00	125,01	100,00 %
01101.10.0377	IVA A DEBITO MENSA AZIENDALE Il Responsabile Settore Finanziario	200,00	0,00	200,00	17,66	8,83 %	0,00	17,66	100,00 %
01111.07.0358	INTERESSI PASSIVI PER ANTICIPAZIONE DI TESORERIA Il Responsabile Settore Finanziario	100,00	0,00	100,00	0,00	0,00 %	0,00	0,00	0,00 %
01111.07.0359	INTERESSI PASSIVI MUTUO RISTRUTTURAZIONE MUNICIPIO Il Responsabile Settore Finanziario	16.380,00	0,00	16.380,00	16.375,84	99,98 %	0,00	16.375,84	100,00 %
01111.07.0362	INTERESSI PASSIVI MUTUO IMPIANTO RAFFRESCAMENTO MUNICIPIO Il Responsabile Settore Finanziario	1.730,00	0,00	1.730,00	1.722,93	99,59 %	0,00	1.722,93	100,00 %
01111.07.0364	INTERESSI PASSIVI MUTUO INFORMATIZZAZIONE Il Responsabile Settore Finanziario	40,00	0,00	40,00	30,56	76,40 %	0,00	30,56	100,00 %
01111.10.0221	ONERI PER LE ASSICURAZIONI Il Responsabile Settore Finanziario	5.000,00	0,00	5.000,00	4.300,00	86,00 %	0,00	4.300,00	100,00 %
03011.01.1200	COMPENSI STRAORDINARI AL PERSONALE A TEMPO INDETERMINATO Il Responsabile Settore Finanziario	2.414,34	0,00	2.414,34	2.049,73	84,90 %	0,00	2.049,73	100,00 %
03011.01.1205	STIPENDI AL PERSONALE VIGILI URBANI Il Responsabile Settore Finanziario	136.000,00	-3.450,00	132.550,00	132.543,93	100,00 %	0,00	132.543,93	100,00 %
03011.01.1206	ONERI PER IL PERSONALE VIGILI URBANI Il Responsabile Settore Finanziario	45.623,81	-550,00	45.073,81	44.022,40	97,67 %	0,00	44.022,40	100,00 %
03011.01.1215	COMPENSI ACCESSORI AL PERSONALE Il Responsabile Settore Finanziario	25.909,24	0,00	25.909,24	24.768,19	95,60 %	0,00	24.768,19	100,00 %
03011.02.1217	IRAP Il Responsabile Settore Finanziario	14.294,63	0,00	14.294,63	13.634,63	95,38 %	0,00	13.634,63	100,00 %
03011.03.0125	INDENNITA' E RIMBORSO SPESE PER LE MISSIONI EFFETTUATE DAL PERSONALE Il Responsabile Settore Finanziario	150,00	0,00	150,00	81,14	54,09 %	0,00	81,14	100,00 %
03011.03.1209	ACQUISTI CANCELLERIA Il Responsabile Settore Finanziario	200,00	0,00	200,00	184,23	92,12 %	0,00	169,56	92,04 %

Codifica	Descrizione	previsione (A)	variazioni (C - A)	asestato (C)	impegnato (D)	% impegnato su asestato (E=D/C)	prenotato (F)	speso (G)	% speso su impegnato (H=G/D)
	Responsabile								
03011.03.1225	SPESE PER IL VESTIARIO DI SERVIZIO AL PERSONALE Il Responsabile Settore Finanziario	1.800,00	1.500,00	3.300,00	3.278,49	99,35 %	0,00	3.278,49	100,00 %
03011.03.5864	FONDO PER SERVIZIO MENSA PERSONALE DIPENDENTE Il Responsabile Settore Finanziario	100,00	0,00	100,00	68,96	68,96 %	0,00	68,96	100,00 %
03011.10.1254	PREMI DI ASSICURAZIONE SU AUTOMEZZI Il Responsabile Settore Finanziario	1.300,00	0,00	1.300,00	865,11	66,55 %	0,00	865,11	100,00 %
03011.10.9206	F.P.V. ONERI PER IL PERSONALE VIGILI URBANI Il Responsabile Settore Finanziario	2.200,00	140,00	2.340,00	0,00	0,00 %	0,00	0,00	0,00 %
03011.10.9207	F.P.V. IRAP Il Responsabile Settore Finanziario	800,00	36,00	836,00	0,00	0,00 %	0,00	0,00	0,00 %
03011.10.9214	F.P.V. COMPENSI ACCESSORI AL PERSONALE Il Responsabile Settore Finanziario	9.200,00	630,50	9.830,50	0,00	0,00 %	0,00	0,00	0,00 %
04011.07.1640	INTERESSI PASSIVI SU MUTUI IN AMMORTAMENTO Il Responsabile Settore Finanziario	7.000,00	0,00	7.000,00	6.969,47	99,56 %	0,00	6.969,47	100,00 %
04021.07.1251	INTERESSI PASSIVI PER AMMORTAMENTO MUTUI DESTINATI A SCUOLE Il Responsabile Settore Finanziario	27.470,00	0,00	27.470,00	27.466,04	99,99 %	0,00	27.466,04	100,00 %
04021.07.1253	INTERESSI PASSIVI MUTUO CREDITO SPORTIVO Il Responsabile Settore Finanziario	0,00	0,00	0,00	0,00	0,00 %	0,00	0,00	0,00 %
04061.10.1939	SPESE PER IVA A DEBITO Il Responsabile Settore Finanziario	17.500,00	0,00	17.500,00	13.998,31	79,99 %	0,00	13.998,31	100,00 %
04071.10.1957	SPESE PER ATTIVITA' PARASCOLASTICHE DIVERSE Il Responsabile Settore Finanziario	0,00	0,00	0,00	0,00	0,00 %	0,00	0,00	0,00 %
05011.07.0315	INTERESSI PASSIVI PER MUTUI IN AMMORTAMENTO Il Responsabile Settore Finanziario	3.950,00	0,00	3.950,00	3.947,43	99,94 %	0,00	3.947,43	100,00 %
05021.01.2201	COMPENSI STRAORDINARI AL PERSONALE A TEMPO INDETERMINATO Il Responsabile Settore Finanziario	0,00	0,00	0,00	0,00	0,00 %	0,00	0,00	0,00 %
05021.01.2205	STIPENDI AL PERSONALE BIBLIOTECA COMUNALE Il Responsabile Settore Finanziario	0,00	0,00	0,00	0,00	0,00 %	0,00	0,00	0,00 %
05021.01.2206	ONERI PER IL PERSONALE BIBLIOTECA COMUNALE Il Responsabile Settore Finanziario	0,00	0,00	0,00	0,00	0,00 %	0,00	0,00	0,00 %
05021.01.2207	STIPENDI AL PERSONALE ATTIVITA' CULTURALI Il Responsabile Settore Finanziario	71.500,00	0,00	71.500,00	71.261,64	99,67 %	0,00	71.261,64	100,00 %
05021.01.2208	ONERI AL PERSONALE ATTIVITA' CULTURALI Il Responsabile Settore Finanziario	21.512,48	0,00	21.512,48	21.289,51	98,96 %	0,00	21.289,51	100,00 %
05021.01.2214	COMPENSI STRAORDINARI AL PERSONALE A TEMPO	1.000,00	0,00	1.000,00	754,87	75,49 %	0,00	754,87	100,00 %

Codifica	Descrizione	previsione (A)	variazioni (C - A)	asestato (C)	impegnato (D)	% impegnato su asestato (E=D/C)	prenotato (F)	speso (G)	% speso su impegnato (H=G/D)
	Responsabile								
	INDETERMINATO								
05021.01.2215	Il Responsabile Settore Finanziario COMPENSI ACCESSORI AL PERSONALE	0,00	0,00	0,00	0,00	0,00 %	0,00	0,00	0,00 %
05021.01.2216	Il Responsabile Settore Finanziario COMPENSI ACCESSORI AL PERSONALE	8.729,35	0,00	8.729,35	7.830,47	89,70 %	0,00	7.830,47	100,00 %
05021.02.2217	Il Responsabile Settore Finanziario IRAP	0,00	0,00	0,00	0,00	0,00 %	0,00	0,00	0,00 %
05021.02.2227	Il Responsabile Settore Finanziario IRAP	6.840,17	0,00	6.840,17	6.775,07	99,05 %	0,00	6.775,07	100,00 %
05021.03.0126	Il Responsabile Settore Finanziario INDENNITA' E RIMBORSO SPESE PER LE MISSIONI EFFETTUATE DAL PERSONALE	0,00	0,00	0,00	0,00	0,00 %	0,00	0,00	0,00 %
05021.03.0128	Il Responsabile Settore Finanziario INDENNITA' E RIMBORSO SPESE PER LE MISSIONI EFFETTUATE DAL PERSONALE	97,00	0,00	97,00	0,00	0,00 %	0,00	0,00	0,00 %
05021.03.1636	Il Responsabile Settore Finanziario ACQUISTO MATERIALE INFORMATICO SETTORE CULTURALE	400,00	0,00	400,00	0,00	0,00 %	0,00	0,00	0,00 %
05021.03.1734	Il Responsabile Settore Finanziario SPESE PER FUNZIONAMENTO UFFICIO CULTURA	200,00	0,00	200,00	185,14	92,57 %	0,00	169,14	91,36 %
05021.03.5867	Il Responsabile Settore Finanziario FONDO PER SERVIZIO MENSA PERSONALE DIPENDENTE	0,00	0,00	0,00	0,00	0,00 %	0,00	0,00	0,00 %
05021.03.5868	Il Responsabile Settore Finanziario FONDO PER SERVIZIO MENSA PERSONALE DIPENDENTE	550,00	0,00	550,00	549,36	99,88 %	0,00	462,00	84,10 %
05021.07.2280	Il Responsabile Settore Finanziario INTERESSI PASSIVI SU MUTUI IN AMMORTAMENTO	7.000,00	0,00	7.000,00	6.969,46	99,56 %	0,00	6.969,46	100,00 %
05021.10.2472	Il Responsabile Settore Finanziario IVA A DEBITO SU ATTIVITA' CULTURALI	1.100,00	0,00	1.100,00	1.100,00	100,00 %	0,00	1.100,00	100,00 %
05021.10.9201	Il Responsabile Settore Finanziario F.P.V. COMPENSI ACCESSORI AL PERSONALE	5.000,00	-332,67	4.667,33	0,00	0,00 %	0,00	0,00	0,00 %
05021.10.9226	Il Responsabile Settore Finanziario F.P.V. ONERI PER IL PERSONALE BIBLIOTECA COMUNALE	0,00	0,00	0,00	0,00	0,00 %	0,00	0,00	0,00 %
05021.10.9227	Il Responsabile Settore Finanziario F.P.V. COMPENSI ACCESSORI AL PERSONALE	0,00	0,00	0,00	0,00	0,00 %	0,00	0,00	0,00 %
05021.10.9228	Il Responsabile Settore Finanziario F.P.V. ONERI AL PERSONALE ATTIVITA' CULTURALI	1.200,00	-89,18	1.110,82	0,00	0,00 %	0,00	0,00	0,00 %

Codifica	Descrizione	previsione (A)	variazioni (C - A)	assestato (C)	impegnato (D)	% impegnato su assestato (E=D/C)	prenotato (F)	speso (G)	% speso su impegnato (H=G/D)
	Responsabile								
05021.10.9229	F.P.V. IRAP Il Responsabile Settore Finanziario	0,00	0,00	0,00	0,00	0,00 %	0,00	0,00	0,00 %
05021.10.9247	F.P.V. IRAP Il Responsabile Settore Finanziario	420,00	-23,28	396,72	0,00	0,00 %	0,00	0,00	0,00 %
06011.07.4270	INTERESSI PASSIVI PER MUTUI IN AMMORTAMENTO (COSTRUZIONI IMPIANTI SPORTIVI) Il Responsabile Settore Finanziario	2.150,00	-1.500,00	650,00	0,00	0,00 %	0,00	0,00	0,00 %
06011.10.4234	IVA A DEBITO PISCINA COMUNALE Il Responsabile Settore Finanziario	25.000,00	1.286,00	26.286,00	24.822,91	94,43 %	0,00	24.822,91	100,00 %
09021.07.2670	SPESE GESTIONE FONDO ANTICIPAZIONE Il Responsabile Settore Finanziario	66,00	0,00	66,00	0,00	0,00 %	0,00	0,00	0,00 %
09041.07.3265	INTERESSI PASSIVI PER MUTUI IN AMMORTAMENTO (OPERE FOGNATURA) Il Responsabile Settore Finanziario	5.020,00	0,00	5.020,00	5.013,67	99,87 %	0,00	5.013,67	100,00 %
09041.10.3275	SPESE PER IL SERVIZIO FOGNATURA Il Responsabile Settore Finanziario	7.000,00	2.322,00	9.322,00	9.321,94	100,00 %	0,00	9.321,94	100,00 %
10051.01.4700	COMPENSI STRAORDINARI AL PERSONALE A TEMPO INDETERMINATO Il Responsabile Settore Finanziario	1.100,00	0,00	1.100,00	669,12	60,83 %	0,00	669,12	100,00 %
10051.01.4705	STIPENDI AL PERSONALE OPERAI Il Responsabile Settore Finanziario	40.000,00	0,00	40.000,00	39.997,53	99,99 %	0,00	39.997,53	100,00 %
10051.01.4706	ONERI PER IL PERSONALE OPERAI Il Responsabile Settore Finanziario	14.573,69	140,00	14.713,69	14.710,04	99,98 %	0,00	14.710,04	100,00 %
10051.01.4715	COMPENSI ACCESSORI AL PERSONALE Il Responsabile Settore Finanziario	7.511,32	0,00	7.511,32	7.426,52	98,87 %	0,00	7.426,52	100,00 %
10051.02.4717	IRAP Il Responsabile Settore Finanziario	4.283,46	0,00	4.283,46	4.120,57	96,20 %	0,00	4.120,57	100,00 %
10051.03.4725	SPESE PER IL VESTIARIO DI SERVIZIO AL PERSONALE Il Responsabile Settore Finanziario	1.800,00	0,00	1.800,00	1.779,98	98,89 %	0,00	1.779,98	100,00 %
10051.03.5869	FONDO PER SERVIZIO MENSA PERSONALE DIPENDENTE Il Responsabile Settore Finanziario	2.000,00	-300,00	1.700,00	1.145,64	67,39 %	0,00	919,51	80,26 %
10051.07.4803	INTERESSI PASSIVI MUTUI ISTITUTI PRIVATI Il Responsabile Settore Finanziario	790,00	0,00	790,00	576,18	72,93 %	0,00	576,18	100,00 %
10051.07.4804	INTERESSI PASSIVI MUTUO OPERE VIABILITA' Il Responsabile Settore Finanziario	3.340,00	0,00	3.340,00	3.338,12	99,94 %	0,00	3.338,12	100,00 %
10051.07.4805	INTERESSI PASSIVI PER MUTUI IN AMMORTAMENTO M.E.F.	1.820,00	0,00	1.820,00	1.814,05	99,67 %	0,00	1.814,05	100,00 %

Codifica	Descrizione	previsione (A)	variazioni (C - A)	asestato (C)	impegnato (D)	% impegnato su asestato (E=D/C)	prenotato (F)	speso (G)	% speso su impegnato (H=G/D)
	Responsabile								
	Il Responsabile Settore Finanziario								
10051.07.4806	INTERESSI PASSIVI PER MUTUI IN AMMORTAMENTO (ILLUMINAZIONE PUBBLICA)	800,00	0,00	800,00	791,09	98,89 %	0,00	791,09	100,00 %
	Il Responsabile Settore Finanziario								
10051.10.4747	PREMI DI ASSICURAZIONE SU AUTOMEZZI	3.000,00	0,00	3.000,00	1.961,32	65,38 %	0,00	1.961,32	100,00 %
	Il Responsabile Settore Finanziario								
10051.10.9701	F.P.V. COMPENSI STRAORDINARI AL PERSONALE OPERAI	900,00	0,00	900,00	0,00	0,00 %	0,00	0,00	0,00 %
	Il Responsabile Settore Finanziario								
10051.10.9706	F.P.V. ONERI PER IL PERSONALE OPERAI	930,00	160,00	1.090,00	0,00	0,00 %	0,00	0,00	0,00 %
	Il Responsabile Settore Finanziario								
10051.10.9715	F.P.V. COMPENSI ACCESSORI AL PERSONALE	3.000,00	697,41	3.697,41	0,00	0,00 %	0,00	0,00	0,00 %
	Il Responsabile Settore Finanziario								
10051.10.9717	F.P.V. IRAP	330,00	60,00	390,00	0,00	0,00 %	0,00	0,00	0,00 %
	Il Responsabile Settore Finanziario								
12021.07.4675	INTERESSI PASSIVI SU MUTUI IN AMM.TO	5.110,00	0,00	5.110,00	5.104,81	99,90 %	0,00	5.104,81	100,00 %
	Il Responsabile Settore Finanziario								
12031.07.4677	INTERESSI PASSIVI SU MUTUO IN AMMORTAMENTO C.D.I.	49.060,00	0,00	49.060,00	49.054,26	99,99 %	0,00	49.054,26	100,00 %
	Il Responsabile Settore Finanziario								
12031.10.4483	IVA A DEBITO (SERVIZIO RILEVANTE AI FINI IVA)	4.500,00	0,00	4.500,00	4.183,09	92,96 %	0,00	4.183,09	100,00 %
	Il Responsabile Settore Finanziario								
12071.01.4400	COMPENSI STRAORDINARI AL PERSONALE A TEMPO INDETERMINATO	0,00	0,00	0,00	0,00	0,00 %	0,00	0,00	0,00 %
	Il Responsabile Settore Finanziario								
12071.01.4405	STIPENDI AL PERSONALE SERVIZI SOCIALI	42.000,00	0,00	42.000,00	41.801,94	99,53 %	0,00	41.801,94	100,00 %
	Il Responsabile Settore Finanziario								
12071.01.4406	ONERI PER IL PERSONALE SERVIZI SOCIALI	12.438,04	0,00	12.438,04	12.218,47	98,23 %	0,00	12.218,47	100,00 %
	Il Responsabile Settore Finanziario								
12071.01.4415	COMPENSI ACCESSORI AL PERSONALE	5.341,34	0,00	5.341,34	4.787,51	89,63 %	0,00	4.787,51	100,00 %
	Il Responsabile Settore Finanziario								
12071.02.4417	IRAP	4.035,01	0,00	4.035,01	3.892,67	96,47 %	0,00	3.892,67	100,00 %
	Il Responsabile Settore Finanziario								
12071.03.0127	INDENNITA' E RIMBORSO SPESE PER LE MISSIONI EFFETTUATE DAL PERSONALE	100,00	0,00	100,00	20,40	20,40 %	0,00	20,40	100,00 %
	Il Responsabile Settore Finanziario								
12071.03.4425	ACQUISTI CANCELLERIA	300,00	0,00	300,00	239,40	79,80 %	0,00	223,40	93,32 %
	Il Responsabile Settore Finanziario								
12071.03.5870	FONDO PER SERVIZIO MENSA PERSONALE	300,00	-100,00	200,00	43,55	21,77 %	0,00	12,99	29,83 %

Codifica	Descrizione	previsione (A)	variazioni (C - A)	asestato (C)	impegnato (D)	% impegnato su asestato (E=D/C)	prenotato (F)	speso (G)	% speso su impegnato (H=G/D)
	Responsabile								
	DIPENDENTE								
12071.10.4447	Il Responsabile Settore Finanziario PREMI DI ASSICURAZIONE SU AUTOMEZZI	1.300,00	0,00	1.300,00	1.228,08	94,47 %	0,00	1.228,08	100,00 %
12071.10.9445	Il Responsabile Settore Finanziario F.P.V. COMPENSI ACCESSORI AL PERSONALE	4.200,00	-1.362,59	2.837,41	0,00	0,00 %	0,00	0,00	0,00 %
12071.10.9446	Il Responsabile Settore Finanziario F.P.V. ONERI PER IL PERSONALE SRVIZI SOCIALI	1.000,00	-324,70	675,30	0,00	0,00 %	0,00	0,00	0,00 %
12071.10.9447	Il Responsabile Settore Finanziario F.P.V. IRAP	350,00	-108,82	241,18	0,00	0,00 %	0,00	0,00	0,00 %
12081.03.4648	Il Responsabile Settore Finanziario SPESE PER SERVIZIO CIVILE VOLONTARIO	4.600,00	0,00	4.600,00	3.416,00	74,26 %	0,00	0,00	0,00 %
12091.07.3056	Il Responsabile Settore Finanziario INTERESSI PASSIVI SU MUTUI IN AMMORTAMENTO	10.520,00	0,00	10.520,00	10.511,67	99,92 %	0,00	10.511,67	100,00 %
12091.10.3032	Il Responsabile Settore Finanziario IVA A DEBITO PER IMPIANTO ILLUMINAZIONE VOTIVA (SERVIZIO RILEVANTE AI FINI IVA)	8.000,00	0,00	8.000,00	7.874,94	98,44 %	0,00	7.874,94	100,00 %
14021.03.5880	Il Responsabile Settore Finanziario ATTIVITA' INTEGRATIVE DEL MERCATO SETTIMANALE	19.520,00	0,00	19.520,00	19.520,00	100,00 %	0,00	9.760,00	50,00 %
14021.10.5881	Il Responsabile Settore Finanziario IVA A DEBITO ATTIVITA' INTEGRATIVE MERCATO SETTIMANALE	3.800,00	0,00	3.800,00	3.571,84	94,00 %	0,00	3.571,84	100,00 %
17011.10.5885	Il Responsabile Settore Finanziario IVA A DEBITO PER IL SERVIZIO GAS	36.000,00	0,00	36.000,00	35.886,67	99,69 %	0,00	35.886,67	100,00 %
20011.10.5810	Il Responsabile Settore Finanziario FONDO DI RISERVA	25.000,00	-8.422,00	16.578,00	0,00	0,00 %	0,00	0,00	0,00 %
20011.10.5811	Il Responsabile Settore Finanziario FONDO RISERVA SPESE NON PREVEDIBILI	9.000,00	0,00	9.000,00	0,00	0,00 %	0,00	0,00	0,00 %
20011.10.5812	Il Responsabile Settore Finanziario FONDO RISERVA DI CASSA	0,00	0,00	0,00	0,00	0,00 %	0,00	0,00	0,00 %
20021.10.5800	Il Responsabile Settore Finanziario FONDO CREDITI DUBBIA ESIGIBILITA'	281.000,00	0,00	281.000,00	0,00	0,00 %	0,00	0,00	0,00 %
20022.05.5900	Il Responsabile Settore Finanziario FONDO CREDITI DUBBIA ESIGIBILITA' C/CAPITALE	230,00	0,00	230,00	0,00	0,00 %	0,00	0,00	0,00 %
20031.10.0013	Il Responsabile Settore Finanziario FONDO SPESE PER INDENNITA' DI FINE MANDATO	630,00	590,00	1.220,00	0,00	0,00 %	0,00	0,00	0,00 %
20031.10.5821	Il Responsabile Settore Finanziario FONDO RINNOVI CONTRATTUALI	30.000,00	0,00	30.000,00	0,00	0,00 %	0,00	0,00	0,00 %



Codifica	Descrizione	previsione (A)	variazioni (C - A)	asestato (C)	impegnato (D)	% impegnato su asestato (E=D/C)	prenotato (F)	speso (G)	% speso su impegnato (H=G/D)
	Responsabile								
50024.02.1049	RIMBORSO ANTICIPAZIONE SU RISORSE FONDO DEMOLIZIONE OPERE ABUSIVE Il Responsabile Settore Finanziario	13.200,00	0,00	13.200,00	0,00	0,00 %	0,00	0,00	0,00 %
50024.03.1050	QUOTE DI CAPITALE PER AMMORTAMENTO DI MUTUI PER INVESTIMENTI Il Responsabile Settore Finanziario	248.740,00	0,00	248.740,00	248.738,82	100,00 %	0,00	248.738,82	100,00 %
50024.03.1051	QUOTA CAPITALE PER ESTINZIONE MUTUI Il Responsabile Settore Finanziario	0,00	0,00	0,00	0,00	0,00 %	0,00	0,00	0,00 %
50024.03.1052	QUOTA CAPITALE PER AMMORTAMENTO MUTUI GESTIONE TESORO Il Responsabile Settore Finanziario	45.620,00	0,00	45.620,00	45.616,09	99,99 %	0,00	45.616,09	100,00 %
50024.03.1053	QUOTA CAPITALE PER AMMORTAMENTO MUTUI REGIONE LOMBARDIA Il Responsabile Settore Finanziario	28.073,00	0,00	28.073,00	28.072,74	100,00 %	0,00	28.072,74	100,00 %
50024.03.1054	QUOTA CAPITALE PER AMMORTAMENTO MUTUI ISTITUTO CREDITO SPORTIVO Il Responsabile Settore Finanziario	52.780,00	0,00	52.780,00	49.928,76	94,60 %	0,00	49.928,76	100,00 %
50024.03.1055	QUOTA CAPITALE PER AMMORTAMENTO MUTUI ISTITUTI PRIVATI Il Responsabile Settore Finanziario	126.940,00	0,00	126.940,00	126.933,81	100,00 %	0,00	126.933,81	100,00 %
60015.01.1040	RESTITUZIONE ANTICIPAZIONE DI TESORERIA Il Responsabile Settore Finanziario	100.000,00	0,00	100.000,00	0,00	0,00 %	0,00	0,00	0,00 %
99017.01.1051	VERSAMENTO DELLE RITENUTE ERARIALI PERSONALE DIPENDENTE Il Responsabile Settore Finanziario	204.000,00	0,00	204.000,00	185.968,40	91,16 %	0,00	185.968,40	100,00 %
99017.01.1059	VERSAMENTO DELLE RITENUTE PREVIDENZIALI ED ASSISTENZIALI Il Responsabile Settore Finanziario	10.000,00	0,00	10.000,00	0,00	0,00 %	0,00	0,00	0,00 %
99017.01.1060	VERSAMENTO DELLE RITENUTE PREVIDENZIALI ED ASSISTENZIALI PER IL PERSONALE Il Responsabile Settore Finanziario	100.000,00	0,00	100.000,00	87.865,52	87,87 %	0,00	87.865,52	100,00 %
99017.01.1063	ANTICIPAZIONE DI FONDI PER IL SERVIZIO DI ECONOMATO Il Responsabile Settore Finanziario	10.000,00	0,00	10.000,00	4.245,00	42,45 %	0,00	4.245,00	100,00 %
99017.01.1065	CESSIONE STIPENDIO Il Responsabile Settore Finanziario	10.000,00	0,00	10.000,00	5.170,56	51,71 %	0,00	5.170,56	100,00 %
99017.01.1071	VERSAMENTO DELLE RITENUTE ERARIALI LAVORO AUTONOMO Il Responsabile Settore Finanziario	30.000,00	0,00	30.000,00	10.854,77	36,18 %	0,00	10.854,77	100,00 %
99017.01.1073	VERSAMENTO ALTRE RITENUTE DIPENDENTE -	2.000,00	0,00	2.000,00	1.775,24	88,76 %	0,00	1.775,24	100,00 %

Codifica	Descrizione	previsione (A)	variazioni (C - A)	assestato (C)	impegnato (D)	% impegnato su assestato (E=D/C)	prenotato (F)	speso (G)	% speso su impegnato (H=G/D)
	Responsabile								
	QUOTE SINDACALI - Il Responsabile Settore Finanziario								
99017.01.1074	VERSAMENTO IVA PER SPLIT PAYMENT Il Responsabile Settore Finanziario	350.000,00	30.000,00	380.000,00	372.628,81	98,06 %	0,00	372.628,81	100,00 %
99017.01.1075	SPESE NON ANDATE A BUON FINE Il Responsabile Settore Finanziario	0,00	1.000,00	1.000,00	119,00	11,90 %	0,00	119,00	100,00 %
99017.02.1062	SERVIZI PER CONTO DI TERZI Il Responsabile Settore Finanziario	10.000,00	0,00	10.000,00	980,00	9,80 %	0,00	980,00	100,00 %
99017.02.1070	VERSAMENTO IVA PER SPLIT PAYMENT Il Responsabile Settore Finanziario	0,00	0,00	0,00	0,00	0,00 %	0,00	0,00	0,00 %
99017.02.3732	TRIBUTO PROVINCIALE T.A.R.I. Il Responsabile Settore Finanziario	40.000,00	0,00	40.000,00	39.541,57	98,85 %	0,00	18.821,42	47,60 %
<b>TOTALE GENERALE DELLE SPESE</b>		<b>3.569.124,70</b>	<b>33.312,17</b>	<b>3.602.436,87</b>	<b>2.845.694,46</b>	<b>78,99 %</b>	<b>0,00</b>	<b>2.787.431,88</b>	<b>97,95 %</b>

### 3. SETTORE TECNICO

Responsabile: Ing. Barbera Giuseppe

#### MAPPATURA DEI SERVIZI

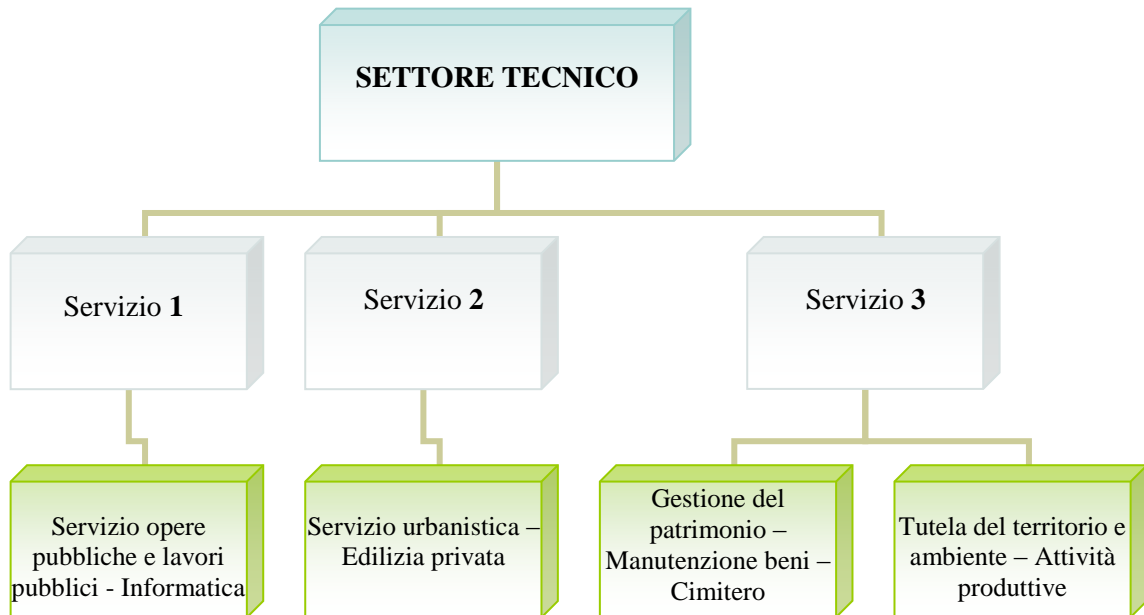

#### RISORSE UMANE

NR.	PROFILO CATEGORIA	COGNOME NOME	TIPOLOGIA DI ORARIO
1.	Funzionario tecnico D3/D6	Barbera Giuseppe	tempo pieno
2.	Istruttore direttivo tecnico D/D4	Gatti Roberto	tempo pieno
3.	Istruttore direttivo tecnico D/D2	Tancredi Michele	tempo pieno
4.	Istruttore tecnico geometra C/C1 a tempo determinato	Mascheroni Matteo	part time 30 ore settimanali
5.	Istruttore amministrativo C/C2	Colleoni Giuseppina	tempo pieno
6.	Istruttore amministrativo C/C2	Villa Monica	tempo pieno
7.	Collaboratore amministrativo B3/B3	Andreotti Roberto	tempo pieno
8.	Collaboratore tecnico (operaio) B3/B5	Sala Luigi	tempo pieno
9.	Esecutore tecnico (operaio) B/B1	Sala Enrico	tempo pieno

Settore		Responsabile			
<b>3</b>	<b>TECNICO</b>	<b>Ing. Barbera Giuseppe</b>			
Servizi					
<b>URBANISTICA E GESTIONE DEL TERRITORIO</b>					
Attività					
<b>1 - URBANISTICA</b>					
Descrizione attività					
<p>Gestione degli strumenti urbanistici generali e attuativi.  Predisposizione di nuovi strumenti urbanistici generali, attuativi e regolamentari o variante agli stessi su specifici incarichi (adempimenti tecnici e amministrativi).  Certificazione urbanistica, raccolta e vidimazione di piante, mappali e frazionamenti.  Rapporti con la Regione e la Provincia in materia di assetto del territorio.  Coordinamento del SIT.  Gestione della cartografia e suo aggiornamento.</p>					
<b>Nr.</b>	<b>Attività</b>	<b>Indicatori 2014</b>	<b>Indicatori 2015</b>	<b>Indicatori 2016</b>	<b>Indicatori 2017</b>
1	Varianti generali e di dettaglio	-	-	-	-
2	Piani urbanistici approvati	-	1	-	-
3	Varianti urbanistiche approvate	-	-	-	-
4	Modifiche al regolamento edilizio	-	-	-	-
5	Piani attuativi d'iniziativa privata	-	1	-	-
6	Piani attuativi di iniziativa pubblica	-	-	-	-
7	Convenzioni	-	-	-	-
<b>Personale coinvolto</b>					
<p>Giuseppe Barbera  Gatti Roberto  Villa Monica  Colleoni Giuseppina</p>					

Settore		Responsabile			
<b>3</b>	<b>TECNICO</b>	<b>Ing. Barbera Giuseppe</b>			
Servizio					
<b>URBANISTICA E GESTIONE DEL TERRITORIO</b>					
Attività					
<b>2 - SPORTELLO UNICO PER LE IMPRESE</b>					
Descrizione attività					
Gestione delle procedure per le autorizzazioni ed adempimenti delle imprese operanti sul territorio comunale.					
<b>Nr.</b>	<b>Attività</b>	<b>Indicatori 2014</b>	<b>Indicatori 2015</b>	<b>Indicatori 2016</b>	<b>Indicatori 2017</b>
1	Totale imprese per attività produttive – commerciali e di servizio pubblico presenti sul territorio	288	291	272	282
2	Istruttorie SCIA	110	107	112	79
<b>Personale coinvolto</b>					
Tancredi Michele Gatti Roberto Colleoni Giuseppina					

Settore		Responsabile			
<b>3</b>	<b>TECNICO</b>	<b>Ing. Barbera Giuseppe</b>			
Servizio					
<b>URBANISTICA E GESTIONE DEL TERRITORIO</b>					
Attività					
<b>3 - EDILIZIA PRIVATA</b>					
Descrizione attività					
<p>L'attività comprende l'insieme dei procedimenti edilizi e rilascio provvedimenti autorizzativi previsti dalla vigente normativa, ivi compresi i certificati di abitabilità e agibilità.  Istruttoria istanze per la verifica idoneità alloggiativa e rilascio certificati.  Cura dei rapporti con le altre amministrazioni pubbliche e con operatori privati.  Partecipazione alla commissione per il paesaggio.  Adempimenti in materia di condono edilizio.  Ordinanze.  Numerazione civica, toponomastica stradale, stradario.  Adozione delle misure sanzionatorie amministrative per lavori abusivi.</p>					
Nr.	Attività	Indicatori 2014	Indicatori 2015	Indicatori 2016	Indicatori 2017
1	Domande presentate di permessi a costruire	13	25	11	16
2	Richieste integrazione pratiche	n.d.	n.d.	n.d.	n.d.
3	Permessi a costruire rilasciati	14	14	11	9
4	Denunce inizio attività ricevute (DIA)	108	160	141	146
5	Comunicazioni inizio attività				
6	Certificati di destinazione urbanistica	25	25	34	23
7	Agibilità rilasciate	23	31	16	19
8	Certificati idoneità alloggiativa	43	34	45	36
9	Autorizzazioni edilizie insegne e terre da scavo	34	17	21	24
10	Autorizzazioni passi carrali	3	3	0	1
11	Assegnazione numeri civici	13	15	4	16
12	Abusi riscontrati	7	5	6	2
13	Sanzioni ed ordinanze per opere difformi	5	5	6	8
14	Autorizzazioni/svincoli taglio strada	35	38	22	33
15	Riunioni commissione del paesaggio	7	7	4	5
16	Richieste di accesso agli atti	62	62	57	80
17	Pratiche di cementi armati gestite	10	15	9	9
<b>Personale coinvolto</b>					
Barbera Giuseppe Tancredi Michele Gatti Roberto Villa Monica Colleoni Giuseppina					

Settore		Responsabile			
<b>3</b>	<b>TECNICO</b>	<b>Ing. Barbera Giuseppe</b>			
Servizio					
<b>GESTIONE DEI BENI DEMANIALI E PATRIMONIALI</b>					
Attività					
<b>4 - SERVIZI CIMITERIALI</b>					
Descrizione attività					
Gestione amministrativa, tecnica e manutentiva del cimitero comunale.					
<b>Nr.</b>	<b>Attività</b>	<b>Indicatori 2014</b>	<b>Indicatori 2015</b>	<b>Indicatori 2016</b>	<b>Indicatori 2017</b>
1	Superficie cimitero	11500 mq	11500	11500	11500
2	Interventi di manutenzione	n.d.	n.d.	n.d.	n.d.
3	Ossari concessi	255	215	400	318
4	Loculi concessi				
5	Tombe concesse				
6	Inumazioni				
7	Estumulazioni				
8	Contratti stipulati	2097	2089	2135	2200
9	Lampade votive				
<b>Personale coinvolto</b>					
Barbera Giuseppe Villa Monica Colleoni Giuseppina					

Settore		Responsabile			
<b>3</b>	<b>TECNICO</b>	<b>Ing. Barbera Giuseppe</b>			
Servizio					
<b>GESTIONE DEI BENI DEMANIALI E PATRIMONIALI</b>					
Attività					
<b>5 - ALTRI IMMOBILI COMUNALI</b>					
Descrizione attività					
Attività manutenzione immobili proprietà comunale (sede municipale, scuole, biblioteca, sale civiche, centro anziani).					
<b>Nr.</b>	<b>Attività</b>	<b>Indicatori 2014</b>	<b>Indicatori 2015</b>	<b>Indicatori 2016</b>	<b>Indicatori 2017</b>
1	Edifici o impianti oggetto di manutenzione	9	9	9	9
2	Spesa per interventi manutenzione ordinaria	€72.000	€ 75.500	€67.000	€ 54.330
3	Numero buoni d'ordine emessi	100	57	41	40
4	Impianti ascensori/piattaforme pubblici gestiti	7+1	7+1	7+1	7+1
5	Impianti ascensori/piattaforme privati da registro	72+18	73+18	73+18	74+18
<b>Personale coinvolto</b>					
Giuseppe Barbera Villa Monica Giuseppina Colleoni Roberto Andreotti					



Settore		Responsabile			
<b>3</b>	<b>TECNICO</b>	<b>Ing. Barbera Giuseppe</b>			
Servizio					
<b>EDILIZIA RESIDENZIALE PUBBLICA LOCALE E PIANI DI EDILIZIA ECONOMICO-POPOLARE</b>					
Attività					
<b>6 - EDILIZIA RESIDENZIALE PUBBLICA LOCALE E PIANI DI EDILIZIA ECONOMICO-POPOLARE</b>					
Descrizione attività					
Gestione dei piani di edilizia economica popolare.					
<b>Nr.</b>	<b>Attività</b>	<b>Indicatori 2014</b>	<b>Indicatori 2015</b>	<b>Indicatori 2016</b>	<b>Indicatori 2017</b>
1	Unità abitative comunali gestite	9	9	9	9
2	Determinazioni prezzo di cessione alloggi	20	21	20	18
3	Autorizzazione locazioni alloggi				
4	Provvedimenti per diritto di prelazione				
<b>Personale coinvolto</b>					
Barbera Giuseppe Colleoni Giuseppina					

Settore		Responsabile			
<b>3</b>	<b>TECNICO</b>	<b>Ing. Barbera Giuseppe</b>			
Servizio					
<b>PARCHI E SERVIZI PER LA TUTELA AMBIENTALE DEL VERDE, ALTRI SERVIZI TERRITORIO ED AMBIENTE</b>					
Attività					
<b>7 - PARCHI E TUTELA AMBIENTALE</b>					
Descrizione attività					
<p>Attività tecnica e amministrativa per la tutela dell'ambiente da fattori inquinanti, uso razionale e programmato delle risorse e delle fonti energetiche secondo le competenze e le attribuzioni di legge.</p> <p>Attività di controllo in materia di tutela e valorizzazione dell'ambiente e del territorio.</p> <p>Rapporti con Enti e Istituzioni in materia ambientale.</p> <p>Attività tecnica e amministrativa, in collaborazione con l'ASL, per la programmazione ed il controllo di interventi di disinfezione, disinfestazione e derattizzazione sul territorio.</p> <p>Partecipazioni a commissioni e/o gruppi di lavoro.</p> <p>Rapporti con Agenda 21.</p>					
<b>Nr.</b>	<b>Attività</b>	<b>Indicatori 2014</b>	<b>Indicatori 2015</b>	<b>Indicatori 2016</b>	<b>Indicatori 2017</b>
1	Pratiche ambientali diverse	n.d.	1	5	2
2	Conferenze di servizi	n.d.	3	2	-
3	Numeri parchi pubblici	4	4	4	4
4	Spesa interventi manutenzione parchi/Verde pubblico	€ 38.358	€ 55.000	€ 53.566	47896,53
<b>Personale coinvolto</b>					
<p>Barbera Giuseppe  Tancredi Michele  Gatti Roberto  Villa Monica</p>					

Settore		Responsabile			
<b>3</b>	<b>TECNICO</b>	<b>Ing. Barbera Giuseppe</b>			
Servizio					
<b>ILLUMINAZIONE PUBBLICA E SERVIZI CONNESSI</b>					
Attività					
<b>8 - ILLUMINAZIONE PUBBLICA</b>					
Descrizione attività					
Attività manutentiva impianto pubblica illuminazione.					
<b>Nr.</b>	<b>Attività</b>	<b>Indicatori 2014</b>	<b>Indicatori 2015</b>	<b>Indicatori 2016</b>	<b>Indicatori 2017</b>
1	Punti luce sul territorio	1.710	1710	1742	1750
2	Spesa interventi di manutenzione	€ 53.500	€ 59.900	€ 53.840	€ 65.677,42
<b>Personale coinvolto</b>					
Barbera Giuseppe Tancredi Michele Roberto Gatti Villa Monica Roberto Andreotti					

Settore		Responsabile			
<b>3</b>	<b>TECNICO</b>	<b>Ing. Barbera Giuseppe</b>			
Servizio					
<b>VIABILITA, CIRCOLAZIONE STRADALE E SERVIZI CONNESSI</b>					
Attività					
<b>9 - VIABILITA E SERVIZI CONNESSI</b>					
Descrizione attività					
Attività manutentiva stradale.					
<b>Nr.</b>	<b>Attività</b>	<b>Indicatori 2014</b>	<b>Indicatori 2015</b>	<b>Indicatori 2016</b>	<b>Indicatori 2017</b>
1	Importo spesa manutenzione ord.	€ 12.000,00	4.600 (escluso sgombero neve)	€ 10.000	€ 15.107,56 di cui € 5.034,34.= per sgombero neve
2	Numero buoni d'ordine emessi	5	5	5	6
<b>Personale coinvolto</b>					
Giuseppe Barbera Villa Monica Roberto Andreotti					

Settore		Responsabile			
<b>3</b>	<b>TECNICO</b>	<b>Ing. Barbera Giuseppe</b>			
Servizio					
<b>PROGETTAZIONE E GESTIONE LAVORI PUBBLICI-SERVIZI E FORNITURE</b>					
Attività					
<b>10 - LAVORI PUBBLICI – SERVIZI E FORNITURE</b>					
Descrizione attività					
Gestione lavori pubblici e approvvigionamento.					
<b>Nr.</b>	<b>Attività</b>	<b>Indicatori 2014</b>	<b>Indicatori 2015</b>	<b>Indicatori 2016</b>	<b>Indicatori 2017</b>
1	Gare d'appalto/affidamenti in economia	109	89	104	93
2	Progettazioni interne effettuate	6	10	5	5
<b>Personale coinvolto</b>					
Giuseppe Barbera Michele Tancredi Roberto Gatti Villa Monica Colleoni Giuseppina Roberto Andreotti Matteo Mascheroni					

Settore		Responsabile			
<b>3</b>	<b>TECNICO</b>	<b>Ing. Barbera Giuseppe</b>			
Servizio					
<b>SERVIZIO PROTEZIONE CIVILE</b>					
Attività					
<b>11 - PROTEZIONE CIVILE</b>					
Descrizione attività					
<p>Organizzazione e realizzazione delle attività di protezione civile in ambito comunale.  Piano comunale di protezione civile.  Rapporti con il volontariato ed esercitazioni.</p>					
<b>Nr.</b>	<b>Attività</b>	<b>Indicatori 2014</b>	<b>Indicatori 2015</b>	<b>Indicatori 2016</b>	<b>Indicatori 2017</b>
1	Allerte ricevute e valutate	51	25	29	60
<b>Personale coinvolto</b>					
<p>Barbera Giuseppe  Villa Monica  Colleoni Giuseppina</p>					

Settore		Responsabile			
<b>3</b>	<b>TECNICO</b>	<b>Ing. Barbera Giuseppe</b>			
Servizio					
<b>SERVIZIO IDRICO INTEGRATO</b>					
Attività					
<b>12 - RETE IDRICA E FOGNATURA</b>					
Descrizione attività					
Attività manutenzione rete idrica e fognatura comunale.					
<b>Nr.</b>	<b>Attività</b>	<b>Indicatori 2014</b>	<b>Indicatori 2015</b>	<b>Indicatori 2016</b>	<b>Indicatori 2017</b>
1	Autorizzazioni rilasciate per scarico fognature	0 scarichi industriali	1 Industriali 3 civili	1 industrial e 2 civili	1 civile
2	Spesa per interventi manutenzione ordinaria	-	-	-	-
3	Buoni d'ordine emessi	-	-	-	-
<b>Personale coinvolto</b>					
Giuseppe Barbera Michele Tancredi Roberto Gatti Villa Monica Colleoni Giuseppina					

Settore		Responsabile			
<b>3</b>	<b>TECNICO</b>	<b>Ing. Barbera Giuseppe</b>			
Servizio					
<b>SERVIZIO SMALTIMENTO RIFIUTI</b>					
Attività					
<b>13 - SMALTIMENTO RIFIUTI</b>					
Descrizione attività					
Attività di controllo del servizio di raccolta rifiuti, stazione ecologia e pulizia strade comunali.					
<b>Nr.</b>	<b>Attività</b>	<b>Indicatori 2014</b>	<b>Indicatori 2015</b>	<b>Indicatori 2016</b>	<b>Indicatori 2017</b>
1	Tonnellate rifiuti raccolti	4273	-	-	-
<b>Personale coinvolto</b>					
Giuseppe Barbera Michele Tancredi					



Settore		Responsabile			
<b>3</b>	<b>TECNICO</b>	<b>Ing. Barbera Giuseppe</b>			
Servizio					
<b>STADIO COMUNALE, PALAZZETTO DELLO SPORT ED ALTRI IMPIANTI</b>					
Attività					
<b>14 - IMPIANTI SPORTIVI</b>					
Descrizione attività					
Attività manutentiva ordinaria e straordinaria. Rapporti con le Associazioni sportive per la gestione immobili.					
<b>Nr.</b>	<b>Attività</b>	<b>Indicatori 2014</b>	<b>Indicatori 2015</b>	<b>Indicatori 2016</b>	<b>Indicatori 2017</b>
1	Impianti sportivi	5	5	5	5
2	Convenzioni con associazioni sportive	2	2	2	2
<b>Personale coinvolto</b>					
Giuseppe Barbera Roberto Andreotti					

Settore		Responsabile			
<b>3</b>	<b>TECNICO</b>	<b>Ing. Barbera Giuseppe</b>			
Servizio					
<b>SERVIZI RELATIVI AL COMMERCIO</b>					
Attività					
<b>15 - COMMERCIO ED ESERCIZI PUBBLICI</b>					
Descrizione attività					
<p>Gestione attività in materia di commercio, industria, artigianato.  Gestione dei piani di sviluppo e adeguamento della rete distributiva.  Gestione del piano per la diffusione e localizzazione di punti vendita di giornali e riviste  Impianti distribuzione carburanti.  Attività istruttoria per autorizzazioni in materia di commercio in sede fissa e su aree pubbliche, pubblici esercizi.  Attività di collegamento con gli organi tecnici e sanitari per la verifica ed il controllo del rispetto delle previsioni urbanistico-edilizie ed igienico-sanitarie in materia di commercio, turismo, industria, artigianato, agricoltura, etc.  Attività per il rilascio di autorizzazioni esercizio attività produttive di competenza.  Distributori carburanti.  Rapporti con la CCIAA, con le Associazioni di categoria ed imprenditoriali e con le OO.SS. di categoria.  Attività parrucchieri ed estetista.  Pratiche per assegnazione e gestione di spazi ad uso temporaneo e continuativo.  Attività istruttoria per autorizzazioni in materia di commercio ambulante (mercato settimanale e fiere).</p>					
<b>Nr.</b>	<b>Attività</b>	<b>Indicatori 2014</b>	<b>Indicatori 2015</b>	<b>Indicatori 2016</b>	<b>Indicatori 2017</b>
1	Totale esercizi commerciali e pubblici esercizi presenti sul territorio	187	175	173	169
2	Giorni di mercato nell'anno	52	52	52	52
3	Pratiche commerciali trattate (nuovi-subentri-rinnovi ecc)	72	74	88	71
<b>Personale coinvolto</b>					
Giuseppe Barbera Michele Tancredi Villa Monica					

Settore		Responsabile			
<b>3</b>	<b>TECNICO</b>	<b>Ing. Barbera Giuseppe</b>			
Servizio					
<b>UFFICIO TECNICO</b>					
Attività					
<b>16 - GESTIONE SISTEMA INFORMATIVO</b>					
Descrizione attività					
<p>Coordinamento progettazione, sviluppo e gestione del Sistema Informativo dell'Ente  Elaborazione dati e loro protezione.  Funzioni di monitoraggio e controllo derivanti dall'applicazione delle vigenti disposizioni in materia di riservatezza e sicurezza dati.  Supporto alla struttura (uffici, amministratori).</p>					
<b>Nr.</b>	<b>Attività</b>	<b>Indicatori 2014</b>	<b>Indicatori 2015</b>	<b>Indicatori 2016</b>	<b>Indicatori 2017</b>
1	PC collegati alla rete e gestiti	43	40	38	40
2	Postazioni di lavoro informatizzate e gestite	43	34	34	38
3	Interventi di manutenzione gestiti	1 sett.le	1 sett.le	1 sett.le	1 sett.le
4	Spesa gestita per l'informatizzazione	€ 70.000	€ 56.000	€ 59.000	€ 75.000
5	Software-house gestite	3	3	3	3
<b>Personale coinvolto</b>					
Giuseppe Barbera Roberto Andreotti					

Settore		Responsabile			
<b>3</b>	<b>TECNICO</b>	<b>Ing. Giuseppe Barbera</b>			
Servizio					
<b>GESTIONE AMMINISTRATIVA DEL SETTORE</b>					
Attività					
<b>17 - GESTIONE AMMINISTRATIVA</b>					
Descrizione attività					
Gestione amministrativa generale.					
<b>Nr.</b>	<b>Attività</b>	<b>Indicatori 2014</b>	<b>Indicatori 2015</b>	<b>Indicatori 2016</b>	<b>Indicatori 2017</b>
1	Proposte deliberazioni di Giunta e Consiglio	G.C 23 C.C. 5	C.C. 12 G.C. 33	C.C. 8 G.C. 26	C.C. 14 G.C. 39
2	Determinazioni di settore	225	206	220	218
3	Protocolli in uscita – e-mail – pec	1011 protocolli	1002 protocoll i	865 protocoll i	805 protocolli
4	CIG	105	93	83	84
5	DURC richiesti	n.d.	n.d.	n.d.	n.d.
6	Contratti di assicurazione in essere (incendio, furto, RC)	7	7	6	6
7	Ore settimanali di apertura al pubblico	18 sportello 5h 45' tecnici	18 sportello 5h 45' tecnici	13h 45' sportello 5h 45' tecnici	5
8	Automezzi gestiti	5+acquisto carburante e per tutti gli automezzi comunali	6+acquis to carburant e e per tutti gli automez zi comunali	6+ acquisto carburant e per tutti gli automez zi comunali	13h 45' sportello 5h 45' tecnici
9	Dipendenti coordinati	9 oltre 4 LSU e 1 Dote comune	8 oltre 5 LSU e 1 Dote comune	9 oltre 5 LSU e 1 servizio civile	10 + acquisto carburante per tutti gli automezzi comunali
<b>Personale coinvolto</b>					
Giuseppe Barbera Michele Tancredi Roberto Gatti Villa Monica Colleoni Giuseppina Roberto Andreotti					

<b>STATO DI ATTUAZIONE DEL P.E.G.</b>
---------------------------------------

Esercizio : 2017  
Voci di : ENTRATA

Raggruppamento per - NESSUN RAGGRUPPAMENTO

Filtraggio per - NESSUN FILTRO IMPOSTATO

Elenco dei programmi considerati per la stampa:

13 - GESTIONE DEI SERVIZI PRODUTTIVI	; 14 - programma generico	; 200 - AMMINISTRAZIONE GENERALE	; 300 - POLIZIA LOCALE
400 - ISTRUZIONE PUBBLICA	; 500 - CULTURA E BENI CULTURALI	; 600 - SPORT E TEMPO LIBERO	; 800 - VIABILITA'
900 - URBANISTICA E GESTIONE DEL TERRITO...	; 910 - SERVIZIO IDRICO INTEGRATO	; 930 - VERDE PUBBLICO	; 950 - NETTEZZA URBANA
1000 - INTERVENTI NEL SETTORE SOCIALE	; 1001 - SERVIZI CIMITERIALI		

Elenco dei centri di costo considerati per la stampa:

NESSUN FILTRO IMPOSTATO SUI CENTRI DI COSTO

Elenco dei responsabili considerati per la stampa:

\*\*\*\*\* RESPONSABILI DI SERVIZIO \*\*\*\*\*: Il Responsabile Settore Tecnico ;

Elenco dei vincoli considerati per la stampa:

NESSUN FILTRO IMPOSTATO SUI VINCOLI

Codifica	Descrizione	previsione (A)	variazioni (C - A)	assestato (C)	accertato (D)	% accertato su assestato (E=D/C)	prenotato (F)	incassato (G)	% incassato su accertato (H=G/D)
	Responsabile								
20101.02.0536	FINANZIAMENTO DELLA REGIONE PER SCUOLE Il Responsabile Settore Tecnico	0,00	0,00	0,00	0,00	0,00 %	0,00	0,00	0,00 %
20101.02.0648	CONTRIBUTO PROVINCIA PER INIZIATIVE AMBIENTALI Il Responsabile Settore Tecnico	0,00	0,00	0,00	0,00	0,00 %	0,00	0,00	0,00 %
30100.01.0325	DIRITTI E CANONI PER L'ALLONTANAMENTO DELLE ACQUE DI RIFIUTO Il Responsabile Settore Tecnico	62.000,00	0,00	62.000,00	60.000,00	96,77 %	0,00	0,00	0,00 %
30100.02.0705	DIRITTI DI SEGRETERIA A VANTAGGIO ENTI LOCALI Il Responsabile Settore Tecnico	5.000,00	0,00	5.000,00	3.876,00	77,52 %	0,00	3.876,00	100,00 %
30100.02.0706	DIRITTI RILASCIO AUTORIZZAZIONI Il Responsabile Settore Tecnico	22.000,00	0,00	22.000,00	19.821,61	90,10 %	0,00	19.821,61	100,00 %
30100.02.0755	PROVENTI DI SERVIZI CIMITERIALI (RILEVANTI AI FINI IVA) Il Responsabile Settore Tecnico	21.000,00	0,00	21.000,00	21.000,00	100,00 %	0,00	0,00	0,00 %
30100.02.1380	RIFUSIONE SPESE Il Responsabile Settore Tecnico	100,00	0,00	100,00	0,00	0,00 %	0,00	0,00	0,00 %

Codifica	Descrizione	previsione (A)	variazioni (C - A)	assestato (C)	accertato (D)	% accertato su assestato (E=D/C)	prenotato (F)	incassato (G)	% incassato su accertato (H=G/D)
	Responsabile								
30100.03.0333	DIRITTI DI ESCAVAZIONE Il Responsabile Settore Tecnico	200.000,00	-100.000,00	100.000,00	82.427,80	82,43 %	0,00	82.427,80	100,00 %
30100.03.1000	CANONE SOCIETA' SERVIZI PER BENI DEMANIALI Il Responsabile Settore Tecnico	194.800,00	0,00	194.800,00	194.799,84	100,00 %	0,00	0,00	0,00 %
30100.03.1011	CANONI PER CONCESSIONI CIMITERIALI Il Responsabile Settore Tecnico	65.000,00	0,00	65.000,00	78.380,96	120,59 %	0,00	68.435,23	87,31 %
30100.03.1012	CANONE GESTIONE PISCINA COMUNALE Il Responsabile Settore Tecnico	128.601,00	0,00	128.601,00	128.600,44	100,00 %	0,00	106.811,00	83,06 %
30100.03.1015	FITTI REALI DI FABBRICATI Il Responsabile Settore Tecnico	15.500,00	0,00	15.500,00	15.341,43	98,98 %	0,00	10.260,28	66,88 %
30100.03.1016	FITTI ATTIVI DI TERRENI Il Responsabile Settore Tecnico	1.000,00	0,00	1.000,00	894,00	89,40 %	0,00	0,00	0,00 %
30100.03.1017	FITTI ATTIVI DI TERRENI (RILEVANTI AI FINI IVA) Il Responsabile Settore Tecnico	0,00	7.196,00	7.196,00	7.213,29	100,24 %	0,00	1.967,29	27,27 %
30100.03.1020	RECUPERO SPESE DA UTILIZZO BENI Il Responsabile Settore Tecnico	5.000,00	0,00	5.000,00	5.100,00	102,00 %	0,00	5.100,00	100,00 %
30500.01.1394	INDENNIZZI DA ASSICURAZIONE Il Responsabile Settore Tecnico	3.000,00	0,00	3.000,00	6.974,00	232,47 %	0,00	6.974,00	100,00 %
30500.02.1469	RECUPERO ANTICIPAZIONE SU RISORSE FONDO DEMOLIZIONE OPERE ABUSIVE Il Responsabile Settore Tecnico	13.266,00	0,00	13.266,00	0,00	0,00 %	0,00	0,00	0,00 %
30500.99.1395	INTROITI E RIMBORSI DIVERSI Il Responsabile Settore Tecnico	7.000,00	0,00	7.000,00	4.090,77	58,44 %	0,00	2.958,98	72,33 %
40200.01.1755	CONTRIBUTO DELLA REGIONE PER RIQUALIFICAZIONE IMPIANTI SPORTIVI Il Responsabile Settore Tecnico	120.000,00	0,00	120.000,00	104.000,00	86,67 %	0,00	60.000,00	57,69 %
40200.01.1770	CONTRIBUTO B.I.M. Il Responsabile Settore Tecnico	0,00	9.000,00	9.000,00	9.000,00	100,00 %	0,00	9.000,00	100,00 %
40200.03.1779	CONTRIBUTI PER REALIZZAZIONE VARIANTE SUD Il Responsabile Settore Tecnico	500.000,00	0,00	500.000,00	0,00	0,00 %	0,00	0,00	0,00 %
40200.03.1780	CONTRIBUTO DA PRIVATI PER REALIZZAZIONE OPERE PUBBLICHE Il Responsabile Settore Tecnico	600.000,00	0,00	600.000,00	600.000,00	100,00 %	0,00	600.000,00	100,00 %
40400.01.1640	ALIENAZIONE BENI IMMOBILI Il Responsabile Settore Tecnico	180.000,00	0,00	180.000,00	0,00	0,00 %	0,00	0,00	0,00 %
40400.01.1660	ALIENAZIONE DIRITTI PATRIMONIALI Il Responsabile Settore Tecnico	5.000,00	0,00	5.000,00	0,00	0,00 %	0,00	0,00	0,00 %
40500.01.1771	PERMESSO DI COSTRUIRE (FONDO VERDE) Il Responsabile Settore Tecnico	60.000,00	0,00	60.000,00	0,00	0,00 %	0,00	0,00	0,00 %

Codifica	Descrizione	previsione (A)	variazioni (C - A)	assestato (C)	accertato (D)	% accertato su assestato (E=D/C)	prenotato (F)	incassato (G)	% incassato su accertato (H=G/D)
	Responsabile								
40500.01.1773	PERMESSO DI COSTRUIRE (COSTO COSTRUZIONE MONETIZZAZIONE SERVIZIO ECC.) Il Responsabile Settore Tecnico	120.000,00	-41.530,00	78.470,00	61.275,99	78,09 %	0,00	61.275,99	100,00 %
40500.01.1775	PERMESSO DI COSTRUIRE (URBANIZZAZIONE PRIMARIA) Il Responsabile Settore Tecnico	90.000,00	-30.000,00	60.000,00	13.003,65	21,67 %	0,00	13.003,65	100,00 %
40500.01.1776	PERMESSO DI COSTRUIRE (URBANIZZAZIONE SECONDARIA) Il Responsabile Settore Tecnico	110.000,00	-30.000,00	80.000,00	32.192,26	40,24 %	0,00	32.192,26	100,00 %
40500.01.1778	MONETIZZAZIONI PARCHEGGI E VERDE PUBBLICO Il Responsabile Settore Tecnico	30.000,00	-10.000,00	20.000,00	15.537,08	77,69 %	0,00	15.537,08	100,00 %
60200.02.2000	ANTICIPAZIONE SU RISORSE FONDO DEMOLIZIONE OPERE ABUSIVE Il Responsabile Settore Tecnico	66.000,00	0,00	66.000,00	0,00	0,00 %	0,00	0,00	0,00 %
60300.01.2076	CONTRIBUTO F.R.I.S.L. PER ADEGUAMENTO EDIFICI SCOLASTICI Il Responsabile Settore Tecnico	0,00	0,00	0,00	0,00	0,00 %	0,00	0,00	0,00 %
60300.01.2136	MUTUO PER SISTEMAZIONE VIABILITA' Il Responsabile Settore Tecnico	0,00	0,00	0,00	0,00	0,00 %	0,00	0,00	0,00 %
60300.01.2231	MUTUO PER RIQUALIFICAZIONE IMPIANTI SPORTIVI Il Responsabile Settore Tecnico	0,00	0,00	0,00	0,00	0,00 %	0,00	0,00	0,00 %
90200.04.2320	DEPOSITI CAUZIONALI Il Responsabile Settore Tecnico	20.000,00	0,00	20.000,00	19.550,00	97,75 %	0,00	19.550,00	100,00 %
90200.04.2335	DEPOSITI PER SPESE CONTRATTUALI E D'ASTA Il Responsabile Settore Tecnico	11.000,00	0,00	11.000,00	0,00	0,00 %	0,00	0,00	0,00 %
<b>TOTALE GENERALE DELLE ENTRATE</b>		<b>2.655.267,00</b>	<b>-195.334,00</b>	<b>2.459.933,00</b>	<b>1.483.079,12</b>	<b>60,29 %</b>	<b>0,00</b>	<b>1.119.191,17</b>	<b>75,46 %</b>

<b>STATO DI ATTUAZIONE DEL P.E.G.</b>
---------------------------------------

Esercizio : 2017  
Voci di : USCITA

Raggruppamento per - NESSUN RAGGRUPPAMENTO

Filtraggio per - NESSUN FILTRO IMPOSTATO

Elenco dei programmi considerati per la stampa:

13 - GESTIONE DEI SERVIZI PRODUTTIVI	; 14 - programma generico	; 200 - AMMINISTRAZIONE GENERALE	; 300 - POLIZIA LOCALE
400 - ISTRUZIONE PUBBLICA	; 500 - CULTURA E BENI CULTURALI	; 600 - SPORT E TEMPO LIBERO	; 800 - VIABILITA'
900 - URBANISTICA E GESTIONE DEL TERRITO...	; 910 - SERVIZIO IDRICO INTEGRATO	; 930 - VERDE PUBBLICO	; 950 - NETTEZZA URBANA
1000 - INTERVENTI NEL SETTORE SOCIALE	; 1001 - SERVIZI CIMITERIALI		

Elenco dei centri di costo considerati per la stampa:

NESSUN FILTRO IMPOSTATO SUI CENTRI DI COSTO

Elenco dei responsabili considerati per la stampa:

\*\*\*\*\* RESPONSABILI DI SERVIZIO \*\*\*\*\*: Il Responsabile Settore Tecnico ;

Elenco dei vincoli considerati per la stampa:

NESSUN FILTRO IMPOSTATO SUI VINCOLI

Codifica	Descrizione	previsione (A)	variazioni (C - A)	assestato (C)	impegnato (D)	% impegnato su assestato (E=D/C)	prenotato (F)	speso (G)	% speso su impegnato (H=G/D)
	Responsabile								
01021.03.0288	SPESE PER COMMISSIONI DI GARA Il Responsabile Settore Tecnico	500,00	0,00	500,00	0,00	0,00 %	0,00	0,00	0,00 %
01021.03.0296	SPESE PER GARE DI APPALTO E CONTRATTI Il Responsabile Settore Tecnico	500,00	0,00	500,00	0,00	0,00 %	0,00	0,00	0,00 %
01021.04.0289	TRASFERIMENTO A COMUNE DI BREMBATE DI SOPRA PER CONTRIBUTO AVCP Il Responsabile Settore Tecnico	2.500,00	0,00	2.500,00	1.545,00	61,80 %	0,00	1.515,00	98,06 %
01021.04.0298	CONTRIBUTO AUTORITA' DI VIGILANZA Il Responsabile Settore Tecnico	500,00	0,00	500,00	0,00	0,00 %	0,00	0,00	0,00 %
01051.02.0734	IMPOSTA DI REGISTRO RELATIVA AI BENI PATRIMONIALI Il Responsabile Settore Tecnico	800,00	0,00	800,00	616,84	77,11 %	0,00	616,84	100,00 %
01051.02.0735	IMPOSTE, TASSE E CONTRIBUTI RELATIVI AL PATRIMONIO DISPONIBILE Il Responsabile Settore Tecnico	6.000,00	0,00	6.000,00	4.627,07	77,12 %	0,00	4.627,07	100,00 %
01051.03.0730	SPESE MANUTENZIONE E GESTIONE DEL PATRIMONIO DISPONIBILE (finanziato con oneri)	400,00	0,00	400,00	240,65	60,16 %	0,00	226,15	93,97 %



Codifica	Descrizione	previsione (A)	variazioni (C - A)	assestato (C)	impegnato (D)	% impegnato su assestato (E=D/C)	prenotato (F)	speso (G)	% speso su impegnato (H=G/D)
	Responsabile								
01051.03.0731	Il Responsabile Settore Tecnico SPESE MANUTENZIONE PATRIMONIO (finanziato con oneri)	3.500,00	3.000,00	6.500,00	2.348,56	36,13 %	0,00	350,26	14,91 %
01051.03.0732	Il Responsabile Settore Tecnico SPESE MANUTENZIONE IMPIANTI PATRIMONIO DISPONIBILE (finanziato con oneri)	7.000,00	0,00	7.000,00	1.866,23	26,66 %	0,00	1.678,47	89,94 %
01051.03.0738	Il Responsabile Settore Tecnico SPESE ENERGIA ELETTRICA PATRIMONIO	5.000,00	300,00	5.300,00	5.300,00	100,00 %	0,00	4.478,68	84,50 %
01051.03.0739	Il Responsabile Settore Tecnico SPESE GESTIONE CALORE PATRIMONIO	3.000,00	0,00	3.000,00	2.976,89	99,23 %	0,00	1.806,96	60,70 %
01051.03.0740	Il Responsabile Settore Tecnico SPESE CONSUMI ACQUA PATRIMONIO	800,00	0,00	800,00	543,00	67,88 %	0,00	543,00	100,00 %
01051.03.0741	Il Responsabile Settore Tecnico SPESE CONDOMINIALI PATRIMONIO	4.200,00	33,41	4.233,41	4.233,41	100,00 %	0,00	4.233,41	100,00 %
01051.03.0764	Il Responsabile Settore Tecnico SPESE PER AGGIORNAMENTO INVENTARIO BENI COMUNALI	3.200,00	0,00	3.200,00	3.172,00	99,12 %	0,00	3.172,00	100,00 %
01051.04.0733	Il Responsabile Settore Tecnico SPESE CONVENZIONE TORRE CAMPANARIA (finanziato con oneri)	500,00	1.750,00	2.250,00	2.135,00	94,89 %	0,00	2.135,00	100,00 %
01052.02.6346	Il Responsabile Settore Tecnico MANUTENZIONI STRAORDINARIE PATRIMONIO COMUNALE	40.000,00	-30.000,00	10.000,00	6.547,47	65,48 %	0,00	6.547,47	100,00 %
01061.02.0285	Il Responsabile Settore Tecnico SPESE PER LA GESTIONE DEGLI AUTOMEZZI DEL COMUNE	100,00	0,00	100,00	81,20	81,20 %	0,00	81,20	100,00 %
01061.02.0418	Il Responsabile Settore Tecnico IMPOSTE E TASSE	100,00	0,00	100,00	0,00	0,00 %	0,00	0,00	0,00 %
01061.03.0283	Il Responsabile Settore Tecnico SPESE PER LA GESTIONE DEGLI AUTOMEZZI DEL COMUNE	700,00	250,00	950,00	876,34	92,25 %	0,00	802,32	91,55 %
01061.03.0420	Il Responsabile Settore Tecnico SPESE PER LA FORMAZIONE, QUALIFICAZIONE E PERFEZIONAMENTO DEL PERSONALE	500,00	0,00	500,00	70,71	14,14 %	0,00	70,71	100,00 %
01061.03.0432	Il Responsabile Settore Tecnico PRESTAZIONI PROFESSIONALI SPECIALISTICHE	10.000,00	0,00	10.000,00	4.578,40	45,78 %	0,00	1.201,70	26,25 %
01061.03.0434	Il Responsabile Settore Tecnico SPESE FUNZIONAMENTO UFFICIO TECNICO	500,00	0,00	500,00	143,73	28,75 %	0,00	94,65	65,85 %

Codifica	Descrizione	previsione (A)	variazioni (C - A)	asestato (C)	impegnato (D)	% impegnato su asestato (E=D/C)	prenotato (F)	speso (G)	% speso su impegnato (H=G/D)
	Responsabile								
01061.03.0435	SPESE DI MANUTENZIONE UFFICIO TECNICO E MAGAZZINO (finanziato con oneri) Il Responsabile Settore Tecnico	1.100,00	0,00	1.100,00	695,62	63,24 %	0,00	695,62	100,00 %
01061.03.0436	SPESE DI MANUTENZIONE (finanziato con oneri) Il Responsabile Settore Tecnico	200,00	0,00	200,00	0,00	0,00 %	0,00	0,00	0,00 %
01061.03.0437	ACQUISTO BENI FINANZIATI CON 20% FONDO PROGETTAZIONE Il Responsabile Settore Tecnico	2.000,00	4.210,19	6.210,19	5.273,02	84,91 %	0,00	4.999,74	94,82 %
01061.03.0438	SPESE PER FUNZIONAMENTO UFFICIO TECNICO Il Responsabile Settore Tecnico	100,00	0,00	100,00	26,50	26,50 %	0,00	0,00	0,00 %
01061.03.0443	SPESE MANUTENZIONE IMPIANTI (finanziato con oneri) Il Responsabile Settore Tecnico	400,00	0,00	400,00	116,14	29,04 %	0,00	116,14	100,00 %
01061.03.0444	SPESE PER SERVIZI AMMINISTRATIVI UFFICIO TECNICO Il Responsabile Settore Tecnico	500,00	2.500,00	3.000,00	2.634,00	87,80 %	0,00	2.634,00	100,00 %
01061.09.0442	RESTITUZIONE DI ENTRATE E PROVENTI DIVERSI Il Responsabile Settore Tecnico	0,00	1.470,00	1.470,00	0,00	0,00 %	0,00	0,00	0,00 %
01061.10.0284	SPESE PER LA GESTIONE DEGLI AUTOMEZZI DEL COMUNE Il Responsabile Settore Tecnico	215,00	0,00	215,00	204,47	95,10 %	0,00	204,47	100,00 %
01101.03.0428	SERVIZI SANITARI Il Responsabile Settore Tecnico	3.500,00	0,00	3.500,00	2.474,00	70,69 %	0,00	1.198,00	48,42 %
01101.03.0446	SPESE PER LA FORMAZIONE OBBLIGATORIA DEL PERSONALE Il Responsabile Settore Tecnico	1.000,00	0,00	1.000,00	0,00	0,00 %	0,00	0,00	0,00 %
01111.02.0360	TASSA E/O TARIFFA SMALTIMENTO RIFIUTI UFFICI COMUNALI Il Responsabile Settore Tecnico	1.300,00	0,00	1.300,00	1.111,00	85,46 %	0,00	531,00	47,80 %
01111.03.0210	SPESE MANUTENZIONE IMMOBILI UFFICI (finanziato con oneri) Il Responsabile Settore Tecnico	600,00	0,00	600,00	399,83	66,64 %	0,00	399,83	100,00 %
01111.03.0215	SPESE DI MANUTENZIONE E FUNZIONAMENTO DEGLI UFFICI (finanziato con oneri) Il Responsabile Settore Tecnico	600,00	0,00	600,00	271,15	45,19 %	0,00	226,15	83,40 %
01111.03.0348	CONSUMI ENERGIA ELETTRICA UFFICI COMUNALI Il Responsabile Settore Tecnico	15.500,00	750,00	16.250,00	16.250,00	100,00 %	0,00	14.068,78	86,58 %
01111.03.0349	SPESE FUNZIONAMENTO CENTRO ELETTRONICO Il Responsabile Settore Tecnico	5.000,00	3.000,00	8.000,00	7.961,72	99,52 %	0,00	4.656,74	58,49 %

Codifica	Descrizione	previsione (A)	variazioni (C - A)	assestato (C)	impegnato (D)	% impegnato su assestato (E=D/C)	prenotato (F)	speso (G)	% speso su impegnato (H=G/D)
	Responsabile								
01111.03.0350	SPESE FUNZIONAMENTO CENTRO ELETTRONICO Il Responsabile Settore Tecnico	60.000,00	5.000,00	65.000,00	64.303,33	98,93 %	0,00	56.832,62	88,38 %
01111.03.0351	SPESE PER FUNZIONAMENTO UFFICI COMUNALI CONSUMI GAS Il Responsabile Settore Tecnico	25.000,00	0,00	25.000,00	24.900,23	99,60 %	0,00	14.320,11	57,51 %
01111.03.0353	CONSUMI ACQUA UFFICI COMUNALI Il Responsabile Settore Tecnico	400,00	0,00	400,00	328,00	82,00 %	0,00	328,00	100,00 %
01111.03.0354	CONSUMI TELEFONICI UFFICI COMUNALI Il Responsabile Settore Tecnico	22.000,00	0,00	22.000,00	16.017,66	72,81 %	0,00	12.830,23	80,10 %
01111.03.0355	SPESE DI PULIZIA UFFICI Il Responsabile Settore Tecnico	48.900,00	0,00	48.900,00	40.336,66	82,49 %	0,00	0,00	0,00 %
01111.03.0363	SPESE NOLEGGIO FOTOCOPIATORE Il Responsabile Settore Tecnico	2.600,00	0,00	2.600,00	2.210,25	85,01 %	0,00	1.733,28	78,42 %
01111.03.0365	SPESE PER GESTIONE DOCUMENTALE E CONSERVAZIONE SOSTITUTIVA Il Responsabile Settore Tecnico	3.000,00	0,00	3.000,00	1.220,00	40,67 %	0,00	1.220,00	100,00 %
01111.03.0366	MANUTENZIONE IMPIANTI E MACCHINARI (finanziato con oneri) Il Responsabile Settore Tecnico	8.000,00	0,00	8.000,00	4.317,90	53,97 %	0,00	2.453,66	56,83 %
01111.10.0361	SPESE DI MANUTENZIONE E FUNZIONAMENTO UFFICI COMUNALI Il Responsabile Settore Tecnico	0,00	0,00	0,00	0,00	0,00 %	0,00	0,00	0,00 %
01112.02.5910	MANUTENZIONE STRAORDINARIA MUNICIPIO Il Responsabile Settore Tecnico	10.000,00	0,00	10.000,00	7.696,98	76,97 %	0,00	0,00	0,00 %
01112.02.5920	ACQUISTO STRAORDINARIO DI ARREDI ED ATTREZZATURE PER GLI UFFICI COMUNALI Il Responsabile Settore Tecnico	0,00	0,00	0,00	0,00	0,00 %	0,00	0,00	0,00 %
01112.03.5961	CONTRIBUTI STRAORDINARI PER INVESTIMENTI ENTI DI CULTO (FINANZIATI CON 8% URBANIZZAZIONE SECONDARIA) Il Responsabile Settore Tecnico	8.800,00	-2.296,23	6.503,77	2.577,73	39,63 %	0,00	2.577,73	100,00 %
01112.04.5960	CONTRIBUTO STRAORDINARIO PER RISTRUTTURAZIONE ENTI DI CULTO FINANZIATO CON ONERI URBANIZZ. SECONDARIA Il Responsabile Settore Tecnico	0,00	0,00	0,00	0,00	0,00 %	0,00	0,00	0,00 %
03011.03.1250	SPESE PER IL PARCO MEZZI IN DOTAZIONE AI SERVIZI DI POLIZIA MUNICIPALE Il Responsabile Settore Tecnico	3.000,00	0,00	3.000,00	2.257,07	75,24 %	0,00	2.004,06	88,79 %
03011.03.1290	SPESE PER VERIFICHE E CONTROLLI AMBIENTALI Il Responsabile Settore Tecnico	0,00	0,00	0,00	0,00	0,00 %	0,00	0,00	0,00 %

Codifica	Descrizione	previsione (A)	variazioni (C - A)	asestato (C)	impegnato (D)	% impegnato su asestato (E=D/C)	prenotato (F)	speso (G)	% speso su impegnato (H=G/D)
	Responsabile								
03012.02.5980	MANUTENZIONE STRAORDINARIA VIDEOSORVEGLIANZA Il Responsabile Settore Tecnico	5.000,00	0,00	5.000,00	0,00	0,00 %	0,00	0,00	0,00 %
03012.02.5992	ACQUISTO ATTREZZATURE Il Responsabile Settore Tecnico	10.000,00	-3.365,86	6.634,14	0,00	0,00 %	0,00	0,00	0,00 %
03012.02.5993	ACQUISTO SOFTWARE Il Responsabile Settore Tecnico	0,00	3.365,86	3.365,86	3.365,86	100,00 %	0,00	3.365,86	100,00 %
04011.02.1660	TASSA E/O TARIFFA SMALTIMENTO RIFIUTI SCUOLE MATERNE Il Responsabile Settore Tecnico	0,00	0,00	0,00	0,00	0,00 %	0,00	0,00	0,00 %
04011.03.1626	GESTIONE CALORE SCUOLE MATERNE Il Responsabile Settore Tecnico	56.000,00	159,02	56.159,02	56.159,02	100,00 %	0,00	32.297,11	57,51 %
04011.03.1627	CONSUMI TELEFONICI SCUOLE MATERNE Il Responsabile Settore Tecnico	2.600,00	0,00	2.600,00	2.235,73	85,99 %	0,00	1.854,25	82,94 %
04011.03.1628	CONSUMI ACQUA SCUOLE MATERNE Il Responsabile Settore Tecnico	2.200,00	0,00	2.200,00	1.742,40	79,20 %	0,00	1.742,40	100,00 %
04011.03.1629	CONSUMI ENERGIA ELETTRICA SCUOLE MATERNE Il Responsabile Settore Tecnico	13.000,00	2.700,00	15.700,00	13.963,91	88,94 %	0,00	11.108,46	79,55 %
04011.03.1630	SPESE DI MANTENIMENTO E DI FUNZIONAMENTO SCUOLE MATERNE (finanziato con oneri) Il Responsabile Settore Tecnico	600,00	0,00	600,00	283,58	47,26 %	0,00	283,58	100,00 %
04011.03.1631	SPESE MANUTENZIONE SCUOLE MATERNE (finanziato con oneri) Il Responsabile Settore Tecnico	7.000,00	1.000,00	8.000,00	6.444,04	80,55 %	0,00	2.446,41	37,96 %
04011.03.1632	SPESE DI MANUTENZIONE IMPIANTI E MACCHINARI (finanziato con oneri) Il Responsabile Settore Tecnico	10.000,00	0,00	10.000,00	6.040,97	60,41 %	0,00	4.291,38	71,04 %
04012.02.6711	MANUTENZIONE STRAORDINARIA SCUOLE MATERNE Il Responsabile Settore Tecnico	25.200,00	0,00	25.200,00	688,45	2,73 %	0,00	0,00	0,00 %
04021.02.1760	TASSA E/O TARIFFA SMALTIMENTO RIFIUTI SCUOLA PRIMARIA Il Responsabile Settore Tecnico	0,00	0,00	0,00	0,00	0,00 %	0,00	0,00	0,00 %
04021.02.1860	TASSA E/O TARIFFA SMALTIMENTO RIFIUTI SCUOLA MEDIA Il Responsabile Settore Tecnico	0,00	0,00	0,00	0,00	0,00 %	0,00	0,00	0,00 %
04021.03.1726	GESTIONE CALORE SCUOLA ELEMENTARE Il Responsabile Settore Tecnico	42.000,00	0,00	42.000,00	41.588,92	99,02 %	0,00	23.917,80	57,51 %
04021.03.1727	CONSUMI TELEFONICI SCUOLA ELEMENTARE Il Responsabile Settore Tecnico	4.500,00	0,00	4.500,00	3.301,39	73,36 %	0,00	2.615,32	79,22 %

Codifica	Descrizione	previsione (A)	variazioni (C - A)	asestato (C)	impegnato (D)	% impegnato su asestato (E=D/C)	prenotato (F)	speso (G)	% speso su impegnato (H=G/D)
	Responsabile								
04021.03.1728	CONSUMI ACQUA SCUOLA ELEMENTARE Il Responsabile Settore Tecnico	800,00	0,00	800,00	588,00	73,50 %	0,00	588,00	100,00 %
04021.03.1729	CONSUMI ENERGIA ELETTRICA SCUOLE ELEMENTARI Il Responsabile Settore Tecnico	10.500,00	0,00	10.500,00	9.362,03	89,16 %	0,00	7.482,66	79,93 %
04021.03.1730	SPESE DI MANTENIMENTO E DI FUNZIONAMENTO DELLE SCUOLE ELEMENTARI (finanziato con oneri) Il Responsabile Settore Tecnico	500,00	0,00	500,00	283,58	56,72 %	0,00	283,58	100,00 %
04021.03.1731	SPESE MANUTENZIONE SCUOLE ELEMENTARI (finanziato con oneri) Il Responsabile Settore Tecnico	6.500,00	0,00	6.500,00	5.446,41	83,79 %	0,00	1.161,91	21,33 %
04021.03.1732	SPESE DI MANUTENZIONE IMPIANTI E MACCHINARI (finanziato con oneri) Il Responsabile Settore Tecnico	6.500,00	0,00	6.500,00	3.873,49	59,59 %	0,00	2.928,83	75,61 %
04021.03.1735	CONSUMI ENERGIA ELETTRICA DIREZIONE DIDATTICA Il Responsabile Settore Tecnico	300,00	0,00	300,00	300,00	100,00 %	0,00	0,00	0,00 %
04021.03.1737	GESTIONE CALORE DIREZIONE DIDATTICA Il Responsabile Settore Tecnico	3.800,00	0,00	3.800,00	3.577,44	94,14 %	0,00	2.057,36	57,51 %
04021.03.1738	CONSUMI ACQUA DIREZIONE DIDATTICA Il Responsabile Settore Tecnico	50,00	0,00	50,00	12,00	24,00 %	0,00	12,00	100,00 %
04021.03.1826	GESTIONE CALORE SCUOLA MEDIA Il Responsabile Settore Tecnico	51.000,00	183,80	51.183,80	51.183,80	100,00 %	0,00	29.435,86	57,51 %
04021.03.1827	CONSUMI TELEFONICI SCUOLA MEDIA Il Responsabile Settore Tecnico	3.700,00	0,00	3.700,00	2.500,00	67,57 %	0,00	2.254,63	90,19 %
04021.03.1828	CONSUMI ACQUA SCUOLA MEDIA Il Responsabile Settore Tecnico	1.600,00	26,00	1.626,00	1.626,00	100,00 %	0,00	1.626,00	100,00 %
04021.03.1829	CONSUMI ENERGIA ELETTRICA SCUOLA MEDIA Il Responsabile Settore Tecnico	11.500,00	1.150,00	12.650,00	12.617,73	99,74 %	0,00	9.769,15	77,42 %
04021.03.1830	SPESE DI MANTENIMENTO E DI FUNZIONAMENTO SCUOLA MEDIA STATALE (finanziato con oneri) Il Responsabile Settore Tecnico	500,00	0,00	500,00	282,86	56,57 %	0,00	282,86	100,00 %
04021.03.1831	SPESE DI MANUTENZIONE SCUOLA MEDIA STATALE (finanziato con oneri) Il Responsabile Settore Tecnico	6.000,00	3.000,00	9.000,00	5.002,57	55,58 %	0,00	1.006,09	20,11 %
04021.03.1832	SPESE DI MANUTENZIONE IMPIANTI E MACCHINARI (finanziato con oneri) Il Responsabile Settore Tecnico	6.000,00	0,00	6.000,00	3.228,68	53,81 %	0,00	2.944,63	91,20 %
04021.10.1745	SPESE MANTENIMENTO E FUNZIONAMENTO SCUOLE ELEMENTARI	0,00	0,00	0,00	0,00	0,00 %	0,00	0,00	0,00 %

Codifica	Descrizione	previsione (A)	variazioni (C - A)	asestato (C)	impegnato (D)	% impegnato su asestato (E=D/C)	prenotato (F)	speso (G)	% speso su impegnato (H=G/D)
	Responsabile								
	Il Responsabile Settore Tecnico								
04021.10.1845	SPESE MANTENIMENTO E FUNZIONAMENTO SCUOLA MEDIA	0,00	0,00	0,00	0,00	0,00 %	0,00	0,00	0,00 %
	Il Responsabile Settore Tecnico								
04022.02.6815	MANUTENZIONE STRAORDINARIA SCUOLE ELEMENTARI	20.000,00	60.000,00	80.000,00	0,00	0,00 %	0,00	0,00	0,00 %
	Il Responsabile Settore Tecnico								
04022.02.6819	ACQUISTO ATTREZZATURE INFORMATICHE SCUOLA PRIMARIA	0,00	4.000,00	4.000,00	3.999,62	99,99 %	0,00	3.999,62	100,00 %
	Il Responsabile Settore Tecnico								
04022.02.6825	MANUTENZIONE STRAORDINARIA SCUOLE ELEMENTARI	0,00	5.000,00	5.000,00	4.995,90	99,92 %	0,00	0,00	0,00 %
	Il Responsabile Settore Tecnico								
04022.02.6910	MANUTENZIONE STRAORDINARIA SCUOLE MEDIE	10.000,00	32.000,00	42.000,00	41.998,64	100,00 %	0,00	34.824,90	82,92 %
	Il Responsabile Settore Tecnico								
04022.02.6919	ACQUISTO ATTREZZATURE INFORMATICHE SCUOLE MEDIE	0,00	6.000,00	6.000,00	5.999,50	99,99 %	0,00	5.999,50	100,00 %
	Il Responsabile Settore Tecnico								
04022.02.6925	MANUTENZIONE STRAORDINARIA SCUOLE MEDIE	0,00	4.500,00	4.500,00	4.495,70	99,90 %	0,00	0,00	0,00 %
	Il Responsabile Settore Tecnico								
04022.05.6817	F.P.V. MANUTENZIONE STRAORDINARIA SCUOLE ELEMENTARI	0,00	0,00	0,00	0,00	0,00 %	0,00	0,00	0,00 %
	Il Responsabile Settore Tecnico								
04061.03.1932	SPESE PER IL SERVIZIO DELLE MENSE SCOLASTICHE (finanziato con oneri)	200,00	0,00	200,00	0,00	0,00 %	0,00	0,00	0,00 %
	Il Responsabile Settore Tecnico								
04061.03.1934	CONSUMI ENERGIA ELETTRICA MENSA SCOLASTICA	2.400,00	-600,00	1.800,00	1.432,31	79,57 %	0,00	1.086,24	75,84 %
	Il Responsabile Settore Tecnico								
04061.03.1935	GESTIONE CALORE MENSA SCOLASTICA	6.000,00	0,00	6.000,00	5.687,01	94,78 %	0,00	3.270,57	57,51 %
	Il Responsabile Settore Tecnico								
04061.03.1936	MANUTENZIONE IMPIANTI E MACCHINARI (finanziato con oneri)	2.500,00	0,00	2.500,00	1.917,98	76,72 %	0,00	1.046,41	54,56 %
	Il Responsabile Settore Tecnico								
04061.10.1933	SPESE MANTENIMENTO E FUNZIONAMENTO MENSE SCOLASTICHE	0,00	0,00	0,00	0,00	0,00 %	0,00	0,00	0,00 %
	Il Responsabile Settore Tecnico								
04062.02.6950	ACQUISTO ATTREZZATURE MENSE SCOLASTICHE	0,00	5.734,00	5.734,00	5.734,00	100,00 %	0,00	0,00	0,00 %
	Il Responsabile Settore Tecnico								
04071.03.1954	SPESE PER PIANO DIRITTO ALLO STUDIO	5.000,00	0,00	5.000,00	4.997,12	99,94 %	0,00	4.997,12	100,00 %

Codifica	Descrizione	previsione (A)	variazioni (C - A)	asestato (C)	impegnato (D)	% impegnato su asestato (E=D/C)	prenotato (F)	speso (G)	% speso su impegnato (H=G/D)
	Responsabile								
	Il Responsabile Settore Tecnico								
05011.02.2360	TASSA E/O TARIFFA SMALTIMENTO RIFIUTI CENTRO CIVICO SAN FEDELE	1.700,00	0,00	1.700,00	1.658,00	97,53 %	0,00	829,00	50,00 %
	Il Responsabile Settore Tecnico								
05011.03.2234	SPESE DI MANTENIMENTO E DI FUNZIONAMENTO CENTRO CIVICO (finanziato con oneri)	500,00	0,00	500,00	0,00	0,00 %	0,00	0,00	0,00 %
	Il Responsabile Settore Tecnico								
05011.03.2240	CONSUMI ACQUA BENI DI INTERESSE STORICO	100,00	0,00	100,00	19,00	19,00 %	0,00	19,00	100,00 %
	Il Responsabile Settore Tecnico								
05011.03.2242	GESTIONE CALORE BENI DI INTERESSE STORICO	6.000,00	0,00	6.000,00	5.793,08	96,55 %	0,00	3.331,59	57,51 %
	Il Responsabile Settore Tecnico								
05011.03.2243	CONSUMI ENERGIA ELETTRICA BENI DI INTERESSE STORICO	2.600,00	0,00	2.600,00	2.518,36	96,86 %	0,00	2.078,79	82,55 %
	Il Responsabile Settore Tecnico								
05011.03.2244	MANUTENZIONE IMPIANTI E MACCHINARI SALA CIVICA (finanziato con oneri)	3.500,00	0,00	3.500,00	2.476,79	70,77 %	0,00	1.676,29	67,68 %
	Il Responsabile Settore Tecnico								
05011.03.2248	SPESE PULIZIA SALA CIVICA	800,00	0,00	800,00	698,58	87,32 %	0,00	0,00	0,00 %
	Il Responsabile Settore Tecnico								
05012.02.7360	MANUTENZIONE STRAORDINARIA CENTRI CIVICI	50.000,00	-40.000,00	10.000,00	0,00	0,00 %	0,00	0,00	0,00 %
	Il Responsabile Settore Tecnico								
05012.02.7370	ACQUISTO ARREDI	0,00	3.896,40	3.896,40	0,00	0,00 %	0,00	0,00	0,00 %
	Il Responsabile Settore Tecnico								
05012.02.7371	ACQUISTO ATTREZZATURE	0,00	15.103,60	15.103,60	15.103,60	100,00 %	0,00	15.103,60	100,00 %
	Il Responsabile Settore Tecnico								
05012.05.7361	F.P.V. MANUTENZIONE STRAORDINARIA CENTRI CIVICI	0,00	0,00	0,00	0,00	0,00 %	0,00	0,00	0,00 %
	Il Responsabile Settore Tecnico								
05021.02.2260	TASSA E/O TARIFFA SMALTIMENTO RIFIUTI ATTIVITA' CULTURALI	450,00	0,00	450,00	428,00	95,11 %	0,00	214,00	50,00 %
	Il Responsabile Settore Tecnico								
05021.03.2225	SPESE NOLEGGIO FOTOCOPIATORE	1.000,00	0,00	1.000,00	907,29	90,73 %	0,00	756,06	83,33 %
	Il Responsabile Settore Tecnico								
05021.03.2230	SPESE PER MANTENIMENTO E FUNZIONAMENTO BIBLIOTECA COMUNALE - CENTRO CIVICO CULTURALE - (finanziato con oneri)	400,00	0,00	400,00	231,33	57,83 %	0,00	231,33	100,00 %
	Il Responsabile Settore Tecnico								
05021.03.2232	SPESE DI MANUTENZIONE IMPIANTI E MACCHINARI (finanziato con oneri)	3.000,00	0,00	3.000,00	2.751,59	91,72 %	0,00	1.944,87	70,68 %

Codifica	Descrizione	previsione (A)	variazioni (C - A)	asestato (C)	impegnato (D)	% impegnato su asestato (E=D/C)	prenotato (F)	speso (G)	% speso su impegnato (H=G/D)
	Responsabile								
	Il Responsabile Settore Tecnico								
05021.03.2233	ACQUISTO BENI PER MANUTENZIONI SETTORE CULTURALE (finanziato con oneri)	400,00	0,00	400,00	225,43	56,36 %	0,00	225,43	100,00 %
	Il Responsabile Settore Tecnico								
05021.03.2236	GESTIONE CALORE BIBLIOTECA COMUNALE	12.500,00	0,00	12.500,00	12.168,70	97,35 %	0,00	6.998,23	57,51 %
	Il Responsabile Settore Tecnico								
05021.03.2237	CONSUMI TELEFONIA FISSA BIBLIOTECA	3.000,00	0,00	3.000,00	2.162,71	72,09 %	0,00	1.796,41	83,06 %
	Il Responsabile Settore Tecnico								
05021.03.2238	CONSUMI ACQUA BIBLIOTECA	200,00	0,00	200,00	126,60	63,30 %	0,00	126,60	100,00 %
	Il Responsabile Settore Tecnico								
05021.03.2239	CONSUMI ENERGIA ELETTRICA BIBLIOTECA	5.500,00	-134,00	5.366,00	5.255,30	97,94 %	0,00	5.250,69	99,91 %
	Il Responsabile Settore Tecnico								
05021.03.2241	SPESE DI PULIZIA BIBLIOTECA	7.200,00	0,00	7.200,00	5.935,05	82,43 %	0,00	0,00	0,00 %
	Il Responsabile Settore Tecnico								
05021.03.2246	SPESE MANUTENZIONE PER ATTIVITA' CULTURALI (finanziato con oneri)	15.000,00	1.500,00	16.500,00	14.019,26	84,97 %	0,00	14.019,26	100,00 %
	Il Responsabile Settore Tecnico								
05021.03.2247	SPESE MANUTENZIONE IMMOBILE BIBLIOTECA (finanziato con oneri)	400,00	0,00	400,00	90,59	22,65 %	0,00	90,59	100,00 %
	Il Responsabile Settore Tecnico								
05021.03.2481	NOLEGGIO BAGNI CHIMICI	400,00	0,00	400,00	380,80	95,20 %	0,00	380,80	100,00 %
	Il Responsabile Settore Tecnico								
05022.02.7300	MANUTENZIONE STRAORDINARIA BIBLIOTECA	5.000,00	0,00	5.000,00	0,00	0,00 %	0,00	0,00	0,00 %
	Il Responsabile Settore Tecnico								
05022.02.7310	ACQUISTO ARREDI BIBLIOTECA COMUNALE	22.479,38	-7.000,00	15.479,38	12.479,38	80,62 %	0,00	12.479,38	100,00 %
	Il Responsabile Settore Tecnico								
05022.02.7320	MANUTENZIONE STRAORDINARIA BIBLIOTECA	0,00	0,00	0,00	0,00	0,00 %	0,00	0,00	0,00 %
	Il Responsabile Settore Tecnico								
05022.02.7330	ACQUISTO ATTREZZATURE	18.000,00	-18.000,00	0,00	0,00	0,00 %	0,00	0,00	0,00 %
	Il Responsabile Settore Tecnico								
05022.05.7301	F.P.V. MANUTENZIONE STRAORDINARIA BIBLIOTECA	0,00	0,00	0,00	0,00	0,00 %	0,00	0,00	0,00 %
	Il Responsabile Settore Tecnico								
06011.02.4160	TASSA E/O TARIFFA SMALTIMENTO RIFIUTI CAMPO SPORTIVO	400,00	0,00	400,00	362,00	90,50 %	0,00	181,00	50,00 %
	Il Responsabile Settore Tecnico								
06011.03.4228	CANONI LEASING IN COSTRUIENDO	278.500,00	0,00	278.500,00	278.339,00	99,94 %	0,00	278.339,00	100,00 %
	Il Responsabile Settore Tecnico								
06011.03.4230	SPESE DI MANTENIMENTO E DI FUNZIONAMENTO CAMPO SPORTIVO	0,00	0,00	0,00	0,00	0,00 %	0,00	0,00	0,00 %



Codifica	Descrizione	previsione (A)	variazioni (C - A)	assestato (C)	impegnato (D)	% impegnato su assestato (E=D/C)	prenotato (F)	speso (G)	% speso su impegnato (H=G/D)
	Responsabile								
	Il Responsabile Settore Tecnico								
06011.03.4231	SPESE DI MANTENIMENTO CAMPO SPORTIVO Il Responsabile Settore Tecnico	0,00	0,00	0,00	0,00	0,00 %	0,00	0,00	0,00 %
06011.03.4235	SPESE MANTENIMENTO E FUNZIONAMENTO IMPIANTI SPORTIVI (finanziato con oneri) Il Responsabile Settore Tecnico	1.000,00	0,00	1.000,00	732,00	73,20 %	0,00	0,00	0,00 %
06011.03.4253	SPESE PER UTILIZZO PALESTRA Il Responsabile Settore Tecnico	0,00	0,00	0,00	0,00	0,00 %	0,00	0,00	0,00 %
06011.04.4232	SPESE DI MANTENIMENTO E DI FUNZIONAMENTO CAMPO SPORTIVO Il Responsabile Settore Tecnico	45.400,00	0,00	45.400,00	45.400,00	100,00 %	0,00	45.400,00	100,00 %
06012.02.8945	ACQUISTO ARREDI PISCINA COMUNALE Il Responsabile Settore Tecnico	0,00	0,00	0,00	0,00	0,00 %	0,00	0,00	0,00 %
06012.02.8946	MANUTENZIONE STRAORDINARIA PISCINA Il Responsabile Settore Tecnico	0,00	0,00	0,00	0,00	0,00 %	0,00	0,00	0,00 %
06012.02.8950	MANUTENZIONI STRAORDINARIA IMPIANTI SPORTIVI Il Responsabile Settore Tecnico	265.000,00	-25.000,00	240.000,00	240.000,00	100,00 %	0,00	182.719,94	76,13 %
06012.02.8990	ACQUISTO TENSOSTRUTTURA Il Responsabile Settore Tecnico	10.000,00	0,00	10.000,00	0,00	0,00 %	0,00	0,00	0,00 %
06012.02.8991	ACQUISTO CASSETTA BIGLIETTERIA Il Responsabile Settore Tecnico	0,00	8.000,00	8.000,00	7.222,40	90,28 %	0,00	0,00	0,00 %
06012.03.8981	CONTRIBUTO MANUTENZIONE STRAORDINARIA IMPIANTI SPORTIVI Il Responsabile Settore Tecnico	13.000,00	0,00	13.000,00	13.000,00	100,00 %	0,00	0,00	0,00 %
06012.05.8973	F.P.V. MANUTENZIONE STRAORDINARIA IMPIANTI SPORTIVI Il Responsabile Settore Tecnico	0,00	45.000,00	45.000,00	0,00	0,00 %	0,00	0,00	0,00 %
08011.04.2686	RIMBORSO A TERNO D'ISOLA QUOTA LOTTIZZANTI P. L. BRUGHIERE Il Responsabile Settore Tecnico	2.070,00	0,00	2.070,00	0,00	0,00 %	0,00	0,00	0,00 %
08012.02.7819	REALIZZAZIONE INTERVENTI URBANISTICI Il Responsabile Settore Tecnico	0,00	0,00	0,00	0,00	0,00 %	0,00	0,00	0,00 %
08012.02.7823	ACQUISTO ARREDO URBANO Il Responsabile Settore Tecnico	5.870,00	0,00	5.870,00	0,00	0,00 %	0,00	0,00	0,00 %
08012.03.7910	CONTRIBUTO AD ENTI PER COMPENSAZIONI AMBIENTALI Il Responsabile Settore Tecnico	300.000,00	200.000,00	500.000,00	393.251,00	78,65 %	0,00	393.251,00	100,00 %
08021.03.2572	BANDI DI CONCORSO ASSEGNAZIONE ALLOGGI Il Responsabile Settore Tecnico	700,00	0,00	700,00	663,05	94,72 %	0,00	663,05	100,00 %

Codifica	Descrizione	previsione (A)	variazioni (C - A)	assestato (C)	impegnato (D)	% impegnato su assestato (E=D/C)	prenotato (F)	speso (G)	% speso su impegnato (H=G/D)
	Responsabile								
09021.03.2619	SPESE PER INCARICHI Il Responsabile Settore Tecnico	3.050,00	0,00	3.050,00	3.050,00	100,00 %	0,00	3.050,00	100,00 %
09021.03.2620	SPESE PER AMBIENTE Il Responsabile Settore Tecnico	3.000,00	0,00	3.000,00	2.928,00	97,60 %	0,00	2.928,00	100,00 %
09021.03.4130	SPESE DI MANTENIMENTO DI AREE ADIBITE A PARCHI E GIARDINI PUBBLICI (finanziato con oneri) Il Responsabile Settore Tecnico	800,00	0,00	800,00	642,02	80,25 %	0,00	631,02	98,29 %
09021.03.4131	SPESE DI MANTENIMENTO DI AREE ADIBITE A PARCHI E GIARDINI PUBBLICI (finanziato con oneri) Il Responsabile Settore Tecnico	78.000,00	-3.500,00	74.500,00	54.645,60	73,35 %	0,00	46.424,06	84,95 %
09021.03.4134	CONSUMI ACQUA AREE ADIBITE A PARCHI E GIARDINI PUBBLICI Il Responsabile Settore Tecnico	1.200,00	2.392,00	3.592,00	3.592,00	100,00 %	0,00	3.592,00	100,00 %
09021.03.4135	NOLEGGIO BAGNI CHIMICI Il Responsabile Settore Tecnico	400,00	100,00	500,00	497,60	99,52 %	0,00	497,60	100,00 %
09021.04.2621	STUDI SU AMBIENTE Il Responsabile Settore Tecnico	4.100,00	0,00	4.100,00	4.062,50	99,09 %	0,00	4.062,50	100,00 %
09021.04.2680	QUOTA ALLA PROVINCIA PROVENTI CAVE Il Responsabile Settore Tecnico	30.000,00	-378,65	29.621,35	26.985,53	91,10 %	0,00	14.621,36	54,18 %
09021.04.2685	CONTRIBUTO MIGLIORAMENTO AMBIENTALE Il Responsabile Settore Tecnico	0,00	0,00	0,00	0,00	0,00 %	0,00	0,00	0,00 %
09022.02.7827	DEMOLIZIONE OPERE ABUSIVE E RIPRISTINO AMBIENTALE Il Responsabile Settore Tecnico	66.000,00	0,00	66.000,00	0,00	0,00 %	0,00	0,00	0,00 %
09022.02.8812	ONERI CONCESSORI FONDO VERDE Il Responsabile Settore Tecnico	60.000,00	6.841,96	66.841,96	0,00	0,00 %	0,00	0,00	0,00 %
09022.02.8816	ACQUISTO ARREDI ED ATTREZZATURE Il Responsabile Settore Tecnico	10.000,00	0,00	10.000,00	3.041,46	30,41 %	0,00	3.041,46	100,00 %
09031.03.3731	SPESE PER RACCOLTA. SMALTIMENTO RIFIUTI SOLIDI URBANI Il Responsabile Settore Tecnico	796.000,00	0,00	796.000,00	795.234,99	99,90 %	0,00	605.818,71	76,18 %
09041.03.3235	SPESE PER LA GESTIONE DEL SERVIZIO FOGNATURE (RIVELANTE AI FINI IVA) Il Responsabile Settore Tecnico	300,00	0,00	300,00	169,43	56,48 %	0,00	169,43	100,00 %
09041.03.3236	SPESE PER LA GESTIONE DEL SERVIZIO FOGNATURE (RILEVANTE AI FINI IVA) Il Responsabile Settore Tecnico	3.000,00	0,00	3.000,00	1.005,43	33,51 %	0,00	1.005,43	100,00 %
09041.04.3240	QUOTA ALLA PROVINCIA ESERCIZIO ATTIVITA' CONFERENZA Il Responsabile Settore Tecnico	5.300,00	0,00	5.300,00	61,84	1,17 %	0,00	61,84	100,00 %

Codifica	Descrizione	previsione (A)	variazioni (C - A)	assestato (C)	impegnato (D)	% impegnato su assestato (E=D/C)	prenotato (F)	speso (G)	% speso su impegnato (H=G/D)
	Responsabile								
09042.02.8410	MANUTENZIONE STRAORDINARIA RETE FOGNARIA Il Responsabile Settore Tecnico	50.000,00	0,00	50.000,00	36.136,97	72,27 %	0,00	29.569,70	81,83 %
09042.02.8411	MANUTENZIONE STRAORDINARIA RETE FOGNARIA Il Responsabile Settore Tecnico	4.259,45	0,00	4.259,45	4.259,43	100,00 %	0,00	4.259,43	100,00 %
09051.04.2674	QUOTA "CONSORZIO PARCO ADDA NORD" Il Responsabile Settore Tecnico	12.000,00	0,00	12.000,00	11.855,52	98,80 %	0,00	11.855,52	100,00 %
10051.02.4737	SPESE PER LA GESTIONE DEGLI AUTOMEZZI ADDETTI ALLA VIABILITA' Il Responsabile Settore Tecnico	200,00	0,00	200,00	191,40	95,70 %	0,00	160,97	84,10 %
10051.03.4735	SPESE PER LA GESTIONE DEGLI AUTOMEZZI ADDETTI ALLA VIABILITA' Il Responsabile Settore Tecnico	4.000,00	0,00	4.000,00	1.857,83	46,45 %	0,00	1.643,05	88,44 %
10051.03.4736	SPESE PER LA GESTIONE DEGLI AUTOMEZZI ADDETTI ALLA VIABILITA' Il Responsabile Settore Tecnico	2.500,00	0,00	2.500,00	1.769,95	70,80 %	0,00	551,83	31,18 %
10051.03.4740	MANUTENZIONE ORDINARIA DELLE STRADE COM.LI Il Responsabile Settore Tecnico	7.000,00	0,00	7.000,00	4.855,48	69,36 %	0,00	4.855,48	100,00 %
10051.03.4741	MANUTENZIONE ORDINARIA DELLE STRADE COMUNALI Il Responsabile Settore Tecnico	30.000,00	0,00	30.000,00	26.480,06	88,27 %	0,00	5.109,22	19,30 %
10051.03.4742	CONSUMI ENERGIA ELETTRICA STRADE COMUNALI Il Responsabile Settore Tecnico	12.000,00	0,00	12.000,00	9.613,55	80,11 %	0,00	8.082,13	84,07 %
10051.03.4743	CONSUMI ACQUA STRADE COMUNALI Il Responsabile Settore Tecnico	3.000,00	0,00	3.000,00	1.394,00	46,47 %	0,00	1.394,00	100,00 %
10051.03.4760	SPESE PER LA TOPONOMASTICA STRADALE E LA NUMERAZIONE CIVICA Il Responsabile Settore Tecnico	1.000,00	0,00	1.000,00	0,00	0,00 %	0,00	0,00	0,00 %
10051.03.4766	SPESE PER LA DISCIPLINA DEL TRAFFICO Il Responsabile Settore Tecnico	19.150,00	0,00	19.150,00	17.910,55	93,53 %	0,00	14.389,09	80,34 %
10051.03.4775	SPESE PER LA FORMAZIONE Il Responsabile Settore Tecnico	1.000,00	0,00	1.000,00	0,00	0,00 %	0,00	0,00	0,00 %
10051.03.4785	SPESE DI GESTIONE E DI MANUTENZIONE IMPIANTI PER LA ILLUMINAZIONE PUBBLICA (ENERGIA ELETTRICA) Il Responsabile Settore Tecnico	154.650,00	17.000,00	171.650,00	171.650,00	100,00 %	0,00	141.639,77	82,52 %
10051.03.4786	SPESE DI MANUTENZIONE IMPIANTI PUBBLICA ILLUMINAZIONE Il Responsabile Settore Tecnico	59.000,00	2.500,00	61.500,00	61.496,71	100,00 %	0,00	44.775,03	72,81 %
10051.03.4791	CONCESSIONE PER PARCHEGGIO PUBBLICO Il Responsabile Settore Tecnico	10,00	0,00	10,00	6,30	63,00 %	0,00	6,30	100,00 %

Codifica	Descrizione	previsione (A)	variazioni (C - A)	asestato (C)	impegnato (D)	% impegnato su asestato (E=D/C)	prenotato (F)	speso (G)	% speso su impegnato (H=G/D)
	Responsabile								
10051.04.4792	SPESE PER GESTIONE PONTE SAN MICHELE Il Responsabile Settore Tecnico	850,00	0,00	850,00	808,83	95,16 %	0,00	808,83	100,00 %
10051.04.4793	SPESE PER ILLUMINAZIONE PONTE SAN MICHELE Il Responsabile Settore Tecnico	350,00	0,00	350,00	350,00	100,00 %	0,00	350,00	100,00 %
10052.02.9403	ACQUISIZIONE TERRENI PER REALIZZAZIONE VARIANTE SUD Il Responsabile Settore Tecnico	65.000,00	0,00	65.000,00	0,00	0,00 %	0,00	0,00	0,00 %
10052.02.9404	INCARICHI TECNICI PER REALIZZAZIONE VARIANTE SUD E COLLEGAMENTO RIVALOTTO CON V.LE V. EMANUELE Il Responsabile Settore Tecnico	150.000,00	0,00	150.000,00	0,00	0,00 %	0,00	0,00	0,00 %
10052.02.9405	REALIZZAZIONE VARIANTE SUD Il Responsabile Settore Tecnico	285.000,00	0,00	285.000,00	0,00	0,00 %	0,00	0,00	0,00 %
10052.02.9414	MANUTENZIONE E SISTEMAZIONE STRAORDINARIA DI VIE PIAZZE E MARCIAPIEDI Il Responsabile Settore Tecnico	31.680,32	3.600,00	35.280,32	31.593,12	89,55 %	0,00	31.593,12	100,00 %
10052.02.9415	MANUTENZIONE E SISTEMAZIONE STRAORDINARIA DI VIE PIAZZE E MARCIAPIEDI Il Responsabile Settore Tecnico	557.624,96	11.900,00	569.524,96	468.399,55	82,24 %	0,00	454.611,63	97,06 %
10052.02.9416	MUTUO PER MANUTENZIONE E SISTEMAZIONE STRAORDINARIA DI VIE PIAZZE E MARCIAPIEDI Il Responsabile Settore Tecnico	0,00	0,00	0,00	0,00	0,00 %	0,00	0,00	0,00 %
10052.02.9420	COSTRUZIONE E MANUTENZIONE STRAORDINARIA IMPIANTI PUBBLICA ILLUMINAZIONE Il Responsabile Settore Tecnico	131.226,00	-90.000,00	41.226,00	21.442,18	52,01 %	0,00	21.442,18	100,00 %
10052.02.9422	COSTRUZIONE E MANUTENZIONE STRAORDINARIA IMPIANTI PUBBLICA ILLUMINAZIONE Il Responsabile Settore Tecnico	4.634,40	0,00	4.634,40	634,40	13,69 %	0,00	634,40	100,00 %
10052.02.9430	INTERVENTI PER IL MIGLIORAMENTO DELLA CIRCOLAZIONE STRADALE Il Responsabile Settore Tecnico	17.844,57	0,00	17.844,57	16.162,60	90,57 %	0,00	14.862,60	91,96 %
10052.02.9442	ACQUISTO ARREDO URBANO Il Responsabile Settore Tecnico	0,00	6.500,00	6.500,00	6.114,64	94,07 %	0,00	0,00	0,00 %
10052.02.9451	COSTRUZIONE PISTA CICLABILE Il Responsabile Settore Tecnico	43.606,95	0,00	43.606,95	0,00	0,00 %	0,00	0,00	0,00 %
10052.02.9456	COSTRUZIONE PISTA CICLABILE Il Responsabile Settore Tecnico	13.044,80	0,00	13.044,80	0,00	0,00 %	0,00	0,00	0,00 %
10052.05.9429	F.P.V. COSTRUZIONE E MANUTENZIONE STRAORDINARIA IMPIANTI PUBBLICA ILLUMINAZIONE	0,00	0,00	0,00	0,00	0,00 %	0,00	0,00	0,00 %

Codifica	Descrizione	previsione (A)	variazioni (C - A)	assestato (C)	impegnato (D)	% impegnato su assestato (E=D/C)	prenotato (F)	speso (G)	% speso su impegnato (H=G/D)
	Responsabile								
	Il Responsabile Settore Tecnico								
10052.05.9453	F.P.V. MANUTENZIONE E SISTEMAZIONE STRAORDINARIA DI VIE PIAZZE E MARCIAPIEDI	0,00	255.000,00	255.000,00	0,00	0,00 %	0,00	0,00	0,00 %
	Il Responsabile Settore Tecnico								
10052.05.9455	F.P.V. COSTRUZIONE PISTA CICLABILE	0,00	0,00	0,00	0,00	0,00 %	0,00	0,00	0,00 %
	Il Responsabile Settore Tecnico								
11011.04.2700	CONTRIBUTO SERVIZI DI PROTEZIONE CIVILE	4.000,00	0,00	4.000,00	4.000,00	100,00 %	0,00	4.000,00	100,00 %
	Il Responsabile Settore Tecnico								
12021.02.4460	TASSA E/O TARIFFA SMALTIMENTO RIFIUTI TIDA	0,00	0,00	0,00	0,00	0,00 %	0,00	0,00	0,00 %
	Il Responsabile Settore Tecnico								
12021.03.4643	SPESE MANUTENZIONE IMPIANTI CENTRO DIVERSAMENTE ABILI (finanziato con oneri)	400,00	0,00	400,00	0,00	0,00 %	0,00	0,00	0,00 %
	Il Responsabile Settore Tecnico								
12021.03.4644	CONSUMI ENERGIA ELETTRICA CENTRO DIVERSAMENTE ABILI	1.300,00	-150,00	1.150,00	1.088,02	94,61 %	0,00	886,95	81,52 %
	Il Responsabile Settore Tecnico								
12021.03.4645	GESTIONE CALORE CENTRO DIVERSAMENTE ABILI	3.700,00	0,00	3.700,00	3.535,96	95,57 %	0,00	2.033,68	57,51 %
	Il Responsabile Settore Tecnico								
12021.03.4649	SPESE MANUTENZIONE CENTRO DIVERSAMENTE ABILI (finanziato con oneri)	200,00	0,00	200,00	0,00	0,00 %	0,00	0,00	0,00 %
	Il Responsabile Settore Tecnico								
12022.02.9216	ADEGUAMENTO EDIFICI PER NECESSITA' HANDICAPPATI (ELIMINAZIONE BARRIERE ARCHITETTONICHE)	80.901,87	-6.000,00	74.901,87	40.939,11	54,66 %	0,00	40.824,11	99,72 %
	Il Responsabile Settore Tecnico								
12022.03.9219	CONTRIBUTO A PRIVATI PER ELIMINAZIONE BARRIERE ARCHITETTONICHE	10.000,00	0,00	10.000,00	0,00	0,00 %	0,00	0,00	0,00 %
	Il Responsabile Settore Tecnico								
12031.03.4305	MANUTENZIONE IMMOBILE CENTRO DIURNO INTEGRATO (finanziato con oneri)	1.000,00	0,00	1.000,00	0,00	0,00 %	0,00	0,00	0,00 %
	Il Responsabile Settore Tecnico								
12031.03.4306	GESTIONE CALORE CENTRO DIURNO INTEGRATO	16.000,00	0,00	16.000,00	15.600,93	97,51 %	0,00	8.972,09	57,51 %
	Il Responsabile Settore Tecnico								
12031.03.4307	CONSUMI TELEFONICI CENTRO DIURNO INTEGRATO	250,00	0,00	250,00	145,98	58,39 %	0,00	115,61	79,20 %
	Il Responsabile Settore Tecnico								
12031.03.4308	CONSUMI ACQUA CENTRO DIURNO INTEGRATO	2.000,00	462,00	2.462,00	2.462,00	100,00 %	0,00	2.462,00	100,00 %
	Il Responsabile Settore Tecnico								
12031.03.4309	CONSUMI ENERGIA ELETTRICA CENTRO DIURNO INTEGRATO	10.500,00	650,00	11.150,00	10.292,56	92,31 %	0,00	9.006,16	87,50 %

Codifica	Descrizione	previsione (A)	variazioni (C - A)	asestato (C)	impegnato (D)	% impegnato su asestato (E=D/C)	prenotato (F)	speso (G)	% speso su impegnato (H=G/D)
	Responsabile								
	Il Responsabile Settore Tecnico								
12031.03.4311	SPESE DI MANUTENZIONE CENTRO DIURNO INTEGRATO (finanziato con oneri)	2.500,00	0,00	2.500,00	962,30	38,49 %	0,00	662,97	68,89 %
	Il Responsabile Settore Tecnico								
12031.03.4476	GESTIONE CALORE CENTRO RICREATIVO ANZIANI	8.500,00	0,00	8.500,00	8.400,49	98,83 %	0,00	4.831,11	57,51 %
	Il Responsabile Settore Tecnico								
12031.03.4477	SPESE MANUTENZIONE CENTRO RICREATIVO ANZIANI (finanziato con oneri)	3.000,00	0,00	3.000,00	755,53	25,18 %	0,00	697,58	92,33 %
	Il Responsabile Settore Tecnico								
12031.03.4478	CONSUMI ACQUA CENTRO RICREATIVO ANZIANI	1.800,00	387,00	2.187,00	2.187,00	100,00 %	0,00	2.187,00	100,00 %
	Il Responsabile Settore Tecnico								
12031.03.4479	CONSUMI ENERGIA ELETTRICA CENTRO RICREATIVO ANZIANI	9.500,00	0,00	9.500,00	8.863,50	93,30 %	0,00	7.755,71	87,50 %
	Il Responsabile Settore Tecnico								
12032.02.9210	MANUTENZIONE STRAORDINARIA CENTRO POLIVALENTE PER ANZIANI	10.000,00	0,00	10.000,00	0,00	0,00 %	0,00	0,00	0,00 %
	Il Responsabile Settore Tecnico								
12071.02.4422	SPESA PARCO AUTOMEZZI SERVIZI SOCIALI	510,00	0,00	510,00	503,76	98,78 %	0,00	503,76	100,00 %
	Il Responsabile Settore Tecnico								
12071.03.4420	SPESA PARCO AUTOMEZZI SERVIZI SOCIALI	8.500,00	0,00	8.500,00	3.124,02	36,75 %	0,00	2.877,02	92,09 %
	Il Responsabile Settore Tecnico								
12071.03.4421	SPESA PARCO AUTOMEZZI SERVIZI SOCIALI	3.000,00	0,00	3.000,00	1.462,31	48,74 %	0,00	1.084,13	74,14 %
	Il Responsabile Settore Tecnico								
12081.03.4690	FITTO LOCALI PER SERVIZI DI INTERESSE COLLETTIVO	202,00	0,00	202,00	0,00	0,00 %	0,00	0,00	0,00 %
	Il Responsabile Settore Tecnico								
12091.02.3060	TASSA E/O TARIFFA SMALTIMENTO RIFIUTI	100,00	0,00	100,00	100,00	100,00 %	0,00	50,00	50,00 %
	Il Responsabile Settore Tecnico								
12091.03.3021	ACQUISTO BENI IMPIANTO ILLUMINAZIONE VOTIVA (RILEVANTE AI FINI IVA)	2.000,00	0,00	2.000,00	1.196,82	59,84 %	0,00	1.196,82	100,00 %
	Il Responsabile Settore Tecnico								
12091.03.3029	SPESE DI MANUTENZIONE ORDINARIA E DI GESTIONE "CIMITERO COMUNALE" (finanziato con oneri)	4.000,00	0,00	4.000,00	2.522,98	63,08 %	0,00	2.522,98	100,00 %
	Il Responsabile Settore Tecnico								
12091.03.3030	SPESE DI MANUTENZIONE ORDINARIA E DI GESTIONE "CIMITERO COMUNALE" (finanziato con oneri)	2.500,00	0,00	2.500,00	2.088,89	83,56 %	0,00	90,59	4,34 %
	Il Responsabile Settore Tecnico								

Codifica	Descrizione	previsione (A)	variazioni (C - A)	asestato (C)	impegnato (D)	% impegnato su asestato (E=D/C)	prenotato (F)	speso (G)	% speso su impegnato (H=G/D)
	Responsabile								
12091.03.3031	SPESE DI MANUTENZIONE ORDINARIA E DI GESTIONE CIMITERO COMUNALE PER IMPIANTO ILLUMINAZIONE VOTIVA(SERVIZIO RILEVANTE AI FINI IVA) Il Responsabile Settore Tecnico	0,00	0,00	0,00	0,00	0,00 %	0,00	0,00	0,00 %
12091.03.3033	CONSUMI ENERGIA ELETTRICA CIMITERO COMUNALE Il Responsabile Settore Tecnico	4.000,00	-700,00	3.300,00	2.837,29	85,98 %	0,00	2.505,37	88,30 %
12091.03.3034	CONSUMI ACQUA CIMITERO COMUNALE Il Responsabile Settore Tecnico	600,00	0,00	600,00	284,00	47,33 %	0,00	284,00	100,00 %
12091.03.3036	CONSUMI ENERGIA ELETTRICA IMPIANTO ILLUMINAZIONE VOTIVA (RILEVANTE AI FINI IVA) Il Responsabile Settore Tecnico	4.000,00	-700,00	3.300,00	2.837,26	85,98 %	0,00	2.505,35	88,30 %
12091.03.3055	SPESE PER SERVIZI FUNEBRI Il Responsabile Settore Tecnico	25.000,00	0,00	25.000,00	21.278,61	85,11 %	0,00	21.156,61	99,43 %
12091.03.3056	SPESE MANUTENZIONE IMPIANTI E MACCHINARI (finanziato con oneri) Il Responsabile Settore Tecnico	3.000,00	0,00	3.000,00	1.402,09	46,74 %	0,00	1.192,01	85,02 %
12091.03.3057	MANUTENZIONE IMPIANTI PER ILLUMINAZIONE VOTIVA Il Responsabile Settore Tecnico	1.500,00	0,00	1.500,00	774,94	51,66 %	0,00	774,94	100,00 %
12091.03.3058	SPESE PER BOLLETTAZIONE ILLUMINAZIONE VOTIVA (RILEVANTE AI FINI IVA) Il Responsabile Settore Tecnico	0,00	0,00	0,00	0,00	0,00 %	0,00	0,00	0,00 %
12091.04.3070	CONTRIBUTO INCENTIVAZIONE CREMAZIONE Il Responsabile Settore Tecnico	0,00	0,00	0,00	0,00	0,00 %	0,00	0,00	0,00 %
12091.09.5837	RESTITUZIONE DI ENTRATE E PROVENTI DIVERSI Il Responsabile Settore Tecnico	2.000,00	0,00	2.000,00	1.532,59	76,63 %	0,00	1.532,59	100,00 %
12092.02.8215	MANUTENZIONE STRAORDINARIA CIMITERO COM.LE Il Responsabile Settore Tecnico	90.000,00	-88.000,00	2.000,00	1.177,61	58,88 %	0,00	0,00	0,00 %
12092.05.8216	F.P.V. MANUTENZIONE STRAORDINARIA CIMITERO Il Responsabile Settore Tecnico	0,00	38.000,00	38.000,00	0,00	0,00 %	0,00	0,00	0,00 %
14021.03.5875	CONSUMI ENERGIA ELETTRICA AREA MERCATO Il Responsabile Settore Tecnico	4.200,00	0,00	4.200,00	3.898,74	92,83 %	0,00	3.234,82	82,97 %
14021.03.5876	CONSUMI ACQUA AREA MERCATO Il Responsabile Settore Tecnico	300,00	0,00	300,00	198,00	66,00 %	0,00	198,00	100,00 %
14021.03.5892	PIANO COMMERCIALE Il Responsabile Settore Tecnico	0,00	0,00	0,00	0,00	0,00 %	0,00	0,00	0,00 %
14041.03.5886	SPORTELLINO UNICO ALLE IMPRESE Il Responsabile Settore Tecnico	0,00	0,00	0,00	0,00	0,00 %	0,00	0,00	0,00 %

Codifica	Descrizione	previsione (A)	variazioni (C - A)	asestato (C)	impegnato (D)	% impegnato su asestato (E=D/C)	prenotato (F)	speso (G)	% speso su impegnato (H=G/D)
	Responsabile								
15011.04.5899	QUOTA PARTE SPESE CENTRO PER L'IMPIEGO Il Responsabile Settore Tecnico	0,00	1.500,00	1.500,00	0,00	0,00 %	0,00	0,00	0,00 %
20032.05.5972	FONDO ALIENAZIONI PATRIMONIO IMMOBILIARE Il Responsabile Settore Tecnico	18.000,00	0,00	18.000,00	0,00	0,00 %	0,00	0,00	0,00 %
99017.02.1063	RESTITUZIONE DI DEPOSITI CONTRATTUALI E D'ASTA Il Responsabile Settore Tecnico	11.000,00	0,00	11.000,00	0,00	0,00 %	0,00	0,00	0,00 %
99017.02.1082	RESTITUZIONE DEPOSITI CAUZIONALI Il Responsabile Settore Tecnico	20.000,00	0,00	20.000,00	19.550,00	97,75 %	0,00	2.100,00	10,74 %
<b>TOTALE GENERALE DELLE SPESE</b>		<b>4.821.279,70</b>	<b>455.590,50</b>	<b>5.276.870,20</b>	<b>3.583.744,05</b>	<b>67,91 %</b>	<b>0,00</b>	<b>2.934.039,10</b>	<b>81,87 %</b>



## 4. SETTORE SOCIALE

Responsabile: Dott. Oliva Pietro

### MAPPATURA DEI SERVIZI



### RISORSE UMANE

NR.	PROFILO CATEGORIA	COGNOME NOME	TIPOLOGIA DI ORARIO
1	Segretario Comunale	Dott. Pietro Oliva	-
2	Funzionario socio-assistenziale e socio educativo D3/D4	Mendola Mina	in aspettativa
3	Istruttore amministrativo C/C3	Ielo Anna	tempo pieno
4	Collaboratore amministrativo B3/B7	Ferri Alessandra	part-time 30 h. settimanali

Settore		Responsabile			
<b>4. SOCIALE</b>		<b>Dott. Pietro Oliva</b>			
Servizio					
<b>ASILO NIDO, SERVIZI PER L'INFANZIA E PER I MINORI</b>					
Attività					
<b>ASILO NIDO</b>					
<b>Descrizione attività</b>					
A .Programmazione e verifica a livello comunale asilo nido in base a quanto indicato nel contratto di concessione. B. Programmazione e gestione sovra comunale asilo nido comunale Tipologia d'utenza Cittadini iscritti al servizio e loro famiglie; Comuni convenzionati.					
Nr.	Attività	Indicatori 2014	Indicatori 2015	Indicatori 2016	Indicatori 2017
1	Numero iscritti (residenti e non)	35	33	35	38
2	Numeri iscrizioni nell'anno	28	25	35	33
3	Raccordo con Ente gestore/ Asl e Azienda Isola per mantenimento accreditamento della struttura e vigilanza	1	1	1	1
4	Incontri di programmazione attività e verifica tecnica ed economica con ente concessionario	2	2	2	2
5	Migliorie del servizio (organizzativi e qualitativi)	3	1	1	1
6	Gestione numero e aspetti organizzativi Convenzioni sovracomunali per la gestione associata del servizio	4	4	6	2
7	Domande Nidi gratis	-	-	10	24
8	Rendicontazione Nidi gratis	-	-	-	9
<b>Personale coinvolto</b>					
Ielo Anna					

Settore		Responsabile			
<b>4. SOCIALE</b>		<b>Dott. Pietro Oliva</b>			
Servizio					
<b>ASSISTENZA, BENEFICIENZA PUBBLICA E SERVIZI DIVERSI ALLA PERSONA</b>					
Attività					
<b>ASSISTENZA E SERVIZI ALLA PERSONA A FAVORE DELLA POPOLAZIONE ANZIANA E DELLE SITUAZIONI DI FRAGILITA' SOCIALE</b>					
<b>Descrizione attività</b>					
<ul style="list-style-type: none"> <li>- Programmazione e verifica servizio di assistenza domiciliare in collaborazione con Azienda Isola;</li> <li>- Organizzazione soggiorno marino anziani;</li> <li>- Organizzazione servizio di teleassistenza** in collaborazione con l'Associazione Ammalati anziani di Calusco d'Adda e la Croce Bianca di Merate;</li> <li>- Organizzazione servizio di pasti a domicilio** in collaborazione con l'Associazione Ammalati Anziani di Calusco d'Adda;</li> <li>- Organizzazione servizio di trasporto sociale** in collaborazione con l'Associazione Fanti di Calusco d'Adda;</li> <li>- Gestione richieste per concessione gratuita sacchi immondizia per soggetti affetti da enuresi**;</li> <li>- Gestione ricorsi per nomina amministrazione di sostegno**;</li> <li>- Richieste per ricoveri di sollievo anziani in RSA e voucher CDI con la collaborazione di Azienda Isola.</li> <li>- Segnalazione casi Fondo Non Autosufficienze in collaborazione con Azienda Isola.</li> </ul> <p>** l'utenza prevalente può essere anziana, ma trattasi di servizi indirizzati alle varie tipologie d'utenza dei servizi sociali.</p> <p><u>Tipologia d'utenza:</u></p> <ul style="list-style-type: none"> <li>--soggetti anziani e loro famiglie</li> <li>--Associazioni del territorio.</li> </ul>					
Nr.	Attività	Indicatori 2014	Indicatori 2015	Indicatori 2016	Indicatori 2017
1	n. utenti servizio di assistenza domiciliare ( e n. segnalazioni FNA)	31	35 ( n.10 segnalazioni FNA)	31	28
2	n. utenti servizio pasti a domicilio	50	45	45	45
3	n. utenti servizio di trasporto sociale	30	35	31	28
4	n. utenti servizio di teleassistenza	7	9	10	6
5	n. concessioni gratuite sacchi immondizia	41	42	43	46
6	n. partecipanti soggiorno marino anziani	46	49	48	48
7	n. richieste di ricoveri di sollievo e/o voucher CDI	2	2	1	-
8	n. utenti beneficiari integrazione economica rette in RSA	1	1	1	1
<b>Personale coinvolto</b>					
Ielo Anna Ferri Alessandra Contratto di servizio con Azienda Isola					

Settore		Responsabile			
4. SOCIALE		Dott. Pietro Oliva			
Servizio					
ASSISTENZA, BENEFICIENZA PUBBLICA E SERVIZI DIVERSI ALLA PERSONA					
Attività					
ASSISTENZA E SERVIZI ALLA PERSONA A FAVORE DEI MINORI E DELLE FAMIGLIE					
Descrizione attività					
<p>Progetti ed interventi sociali nell'area della tutela minorile:</p> <ul style="list-style-type: none"> <li>- Progetti ed interventi di affido familiare</li> <li>- Accertamento evasione obbligo scolastico</li> <li>- Programmazione e verifica Minicre</li> <li>- Collaborazione con Associazioni e altre agenzie educative del territorio per interventi progettazioni educative a favore di minori (es. Invacanzattiva, Patto educativo territoriale, Cre per bambini e preadolescenti, Agostosport, etc...)</li> <li>- Assegni di maternità</li> <li>- Assegni per nucleo familiare numero</li> </ul>					
Nr.	Attività	Indicatori 2014	Indicatori 2015	Indicatori 2016	Indicatori 2017
1	n. procedimenti attivati per accertamento evasione obbligo scolastico	7	5	2	4
2	n. minori frequentanti Minicre	45	45	45	45
3	n. procedimenti autorizzativi e n. collaborazioni a favore degli Enti gestori per la realizzazione di attività educative territoriali a favore di minori	4	4	4	4
4	n. concessioni assegni maternità	17	17 di cui 15 aventi diritto	14	20 di cui aventi diritto 19
5	n. concessioni assegni nucleo familiare numeroso	36 di cui 34 aventi diritto	38 di cui 34 aventi diritto	43 di cui aventi diritto 41	46 di cui aventi diritto 45
6	Numero minori e loro famiglie in carico al servizio sociale	36	31	25	26
7	Numero minori e loro famiglie in carico al servizio sovracomunale di Tutela minori, a seguito di Decreto T.M., e collaborazione con i servizi territoriali	29 (di cui 4 affidi)	25 (di cui 2 affidi)	20 (di cui 2 affidi)	20 (di cui 2 affidi)
Personale coinvolto					
<p>Ielo Anna          Ferri Alessandra          Contratto di servizio con Azienda Isola</p>					

Settore		Responsabile			
<b>4. SOCIALE</b>		<b>Dott. Pietro Oliva</b>			
Servizio					
<b>ASSISTENZA, BENEFICIENZA PUBBLICA E SERVIZI DIVERSI ALLA PERSONA</b>					
Attività					
<b>ASSISTENZA E SERVIZI ALLA PERSONA A FAVORE DEI SOGGETTI DIVERSAMENTE ABILI</b>					
<b>Descrizione attività</b>					
<ul style="list-style-type: none"> <li>- Progettazione percorsi individualizzati;</li> <li>- Programmazione e verifica servizio di assistenza domiciliare;</li> <li>- Programmazione, collaborazione e verifica del soggiorno marino disabili;</li> <li>- Programmazione del <u>servizio di assistenza educativa scolastica</u> in raccordo con Azienda Isola;</li> <li>- Inserimenti utenti in CSE, CDD, RSD, Scuola Potenziata e nel Servizio territoriale Disabili;</li> <li>- Inserimenti in progetti socio-occupazionali e/o inserimenti lavorativi in raccordo con Azienda Isola;</li> <li>- Gestione ricorsi per amministrazione di sostegno in collaborazione con Azienda Isola;</li> <li>- Gestione richieste contributi regionali strumenti tecnologicamente avanzati.</li> </ul> <p>Tipologia d'utenza:</p> <ul style="list-style-type: none"> <li>-soggetti diversamente abili e loro famiglie;</li> <li>-associazioni del territorio.</li> </ul>					
<b>Nr.</b>	<b>Attività</b>	<b>Indicatori 2014</b>	<b>Indicatori 2015</b>	<b>Indicatori 2016</b>	<b>Indicatori 2017</b>
1	N.partecipanti soggiorno marino disabili	14 sogg. disabili e 10 volontari	14 sogg. disabili e 9 volontari	14 sogg. disabili e 8 volontari	11 sogg. Disabili e n. 8 volontari
2	n. utenti inseriti presso Spazio Polivalente Arcipelago			7	6
3	n. utenti in carico al servizio di Assistenza educativa scolastica gestito tramite Azienda Isola	13	15	15	27
4	n. utenti con integrazione economica rette in CSE, CDD e RSD	9	9	7	7
5	Numero inserimenti in progetti socio-occupazionali e/o inserimenti lavorativi	6	7	8	9
6	Numero richieste contributi regionali strumenti tecnologicamente avanzati	1	0	0	0
7	Numero richieste contributi regionali per abbattimento barriere architettoniche	3	2	0	0
<b>Personale coinvolto</b>					
<p>Ielo Anna          Ferri Alessandra          Contratto di servizio con Azienda Isola</p>					

Settore	Responsabile
<b>4. SOCIALE</b>	<b>Dott. Pietro Oliva</b>

Servizio
<b>ASSISTENZA, BENEFICIENZA PUBBLICA E SERVIZI DIVERSI ALLA PERSONA</b>

Attività
<b>ASSISTENZA E SERVIZI ALLA PERSONA: SEGRETARIATO SOCIALE E SERVIZIO SOCIALE PROFESSIONALE E INTERVENTI GENERICI PER SOGGETTI A DISAGIO SOCIALE ED ECONOMICO</b>

**Descrizione attività**

- Concessione contributi economici a persone fisiche;
- Attivazione fondo d'emergenza abitativo in collaborazione con Azienda Isola;
- Gestione SGATE (agevolazioni tariffe elettriche e gas) in convenzione con i Sindacati;
- Programmazione e organizzazione, in collaborazione con la Croce Rossa, con altre associazioni di volontariato e, con la Parrocchia per la concessione e distribuzione pacchi viveri per famiglie bisognose;
- Collaborazione con l'Ufficio Tecnico e Aler di Bergamo per soggetti presi in carico dai Servizi Sociali e assegnatari di case Aler;
- Partecipazione a Commissione con Aler di Bergamo per erogazione di contributi di solidarietà ex lege n.27/2007;
- Segretariato sociale e servizio sociale professionale;
- Progetti individualizzati;
- Predisposizione ricorsi e gestione Amministrazioni di sostegno;
- Collaborazione con Azienda Isola

Tipologia utenza:

- Utenti in situazione di grave disagio socio-economico;
- Utenza varia Servizi Sociali.

Nr.	Attività	Indicatori 2014	Indicatori 2015	Indicatori 2016	Indicatori 2017
1	Richieste contributi economici	n.90 richieste n 8 erogati da Comune n. 15 erogati tramite Associazioni	n. 80 richieste di cui n. 7 erogati dal Comune e n. 18 erogati tramite Associazioni	n. 85 Richieste di cui 8 erogati dal Comune e n. 20 erogati tramite Associazioni	n. 70 richieste di cui n. 13 erogati dal Comune e
2	Attivazioni fondo d'emergenza abitativa	1	2 + 3 fondo famiglia casa	2	1 fondo famiglia casa
3	Fondo straordinario affitto 2015	-	n. 4 e n. 1 convenzione	-	-
4	Nuclei familiari assegnatari di pacchi viveri	44	30 su n. 44 richieste	24	28
5	Nuclei beneficiari contributi solidarietà	2 su 4 richieste	6 su 6 richieste	1 su 3 richieste	1
6	Gestione convenzioni per agevolazioni bonus gas ed energia elettrica concesse	n.4 domande e n. 1 conv.	n. 4 domande e n. 1 convenzione	n. 2 domande n. 1 convenzione	n. 2 domande e n. 1 convenzione
7	Richieste rimborso maggiori oneri Sgate	-	5	2	-
8	Progetti individualizzati	30	30	32	33
9					

	Ricorsi per amministrazione di sostegno	2	1	1	0
8	Gestioni di amministrazioni di sostegno in carico ad Amministratori locali	4	4	3	4
9	Segretariato sociale: numero colloqui	200	150	160	520*
10	Segretariato sociale: numero incontri di pianificazione e coordinamento interventi socio- sanitari e socio-educativi	100	90	95	100
11	Segretariato sociale: numero visite domiciliari	30	30	31	50
12	Bando regionale morosità incolpevole n. domande	-	-	6	3

**Personale coinvolto**

Ielo Anna

Ferri Alessandra

Contratto di servizio con Azienda Isola

Settore		Responsabile			
<b>4. SOCIALE</b>		<b>Dott. Pietro Oliva</b>			
Servizio					
<b>SCUOLA MATERNA, ISTRUZIONE ELEMENTARE, MEDIA E ASSISTENZA SCOLASTICA, TRASPORTO, REFEZIONE E ALTRI SERVIZI</b>					
Attività					
<b>SERVIZI E ATTIVITA' ISTRUZIONE</b>					
<ul style="list-style-type: none"> <li>- Gestione servizi e attività di supporto all'attività formativa degli istituti scolastici;</li> <li>- Programmazione, gestione iscrizioni, monitoraggio e verifica refezione scolastica, refezione servizi sociali;</li> <li>- Gestione programma informatizzato refezione scolastica e sociale;</li> <li>- Collaborazione con la Commissione Mensa.</li> <li>- Gestione dote scuola (sostegno al reddito, sostegno alla scelta e dote merito) e rapporti con Regione Lombardia.</li> <li>- Gestione convenzione con Scuola dell'infanzia paritaria Maria Immacolata.</li> <li>- Fornitura gratuita libri di testo scuola primaria per alunni residenti.</li> <li>- Programmazione e predisposizione piano di diritto allo studio per scuole del territorio(statali e paritarie). <ul style="list-style-type: none"> <li>- Monitoraggio e verifica convenzione con Associazioni per corsi di orientamento musicali e banda musicale.</li> </ul> </li> </ul> <p>Tipologia dell'utenza:  --alunni e loro famiglie;  --scuole del territorio;  --Associazioni.</p>					
Nr.	Attività	Ind. 2014	Indic. 2015	Indic. 2016	Indic. 2017
1	Predisposizione Piano Diritto allo Studio	1	1	1	1
2	Numero iscritti refezione scolastica e altri servizi	660	650	654	656
3	Numero solleciti pagamenti insoluti refezione scolastica	319	208	218	310
4	Numero richieste tariffa agevolata	-	-	26	30
5	Numero iscritti trasporto scolastico	32	Non attivo	Non attivo	Non attivo
6	Gestione rette trasporto scolastico	30	Non attivo	Non attivo	Non attivo
7	Gestione servizio di accompagnamento al trasporto scolastico.	1	Non attivo	Non attivo	Non attivo
8	Numero riunioni Commissioni Mensa	2	2	2	2
9	Numero domande accolte per dote scuola	107	71	66	59
10	Gestione convenzione con Scuola dell'infanzia M. Immacolata	1	1	1	1
11	Gestione convenzione per la gestione dei corsi di orientamento musicale e creazione banda del paese	n. 1 convenz. e 17 iscritti	n. 1 convenzione	1	1
<b>Personale coinvolto</b>					
Ielo Anna					



Settore		Responsabile			
<b>4. SOCIALE</b>		<b>Dott. Pietro Oliva</b>			
Servizio					
<b>GESTIONE ECONOMICO, FINANZIARIA, PROGRAMMAZIONE, PROVVEDITORATO E CONTROLLO DI GESTIONE</b>					
Attività					
<b>GESTIONE AMMINISTRATIVA A CARATTERE GENERALE</b>					
<b>Descrizione attività</b>					
<ul style="list-style-type: none"> <li>- Gestione del personale assegnato al settore;</li> <li>- Attività amministrativa di settore (determinazioni, deliberazioni, etc.);</li> <li>- Gestione capitoli di PEG;</li> <li>- Adempimenti amministrativi e procedure per l'appalto di forniture e servizi;</li> <li>- Predisposizione dei bandi di gara, delle lettere di invito, capitolati speciali d'appalto e disciplinari di gara e relative Commissioni di gara;</li> <li>- Adempimenti relativi alle pubblicazioni nonché altre forme di pubblicità previste dalla normativa in tema di appalti;</li> <li>- Verifica aspetti contrattuali e relativa sottoscrizione contratti;</li> <li>- Gestione automezzi assegnati al settore;</li> <li>- Gestione ragazzi/e in servizio civile volontario, tramite nomina OPL (operatore locale di progetto) e collaborazione con Anci;</li> <li>- Emissione fatturazioni per i servizi del Settore Sociale;</li> <li>- Compilazione registri Iva;</li> <li>- Controllo accertamenti in entrata relativamente ai servizi;</li> <li>- Gestioni situazioni di insolvenza.</li> </ul>					
Nr.	Attività	Indicatori 2014	Indicatori 2015	Indicatori 2016	Indicatori 2017
1	Proposte deliberazioni di Giunta e Consiglio comunale	n.31 G.C. n. 3 C.C.	n. 26 G.C. n. 1 C.C.	n. 38 G.C. n. 6 C.C.	n. 28 G.C. n. 3 C.C.
2	Determinazioni di settore	77	70	92	71
3	Ordinativi informatici di liquidazione (dal 2013 sostituendo le determinazioni)	180	170	166	158
4	Trasmissioni elenchi determinazioni	20	35	35	30
5	Ore settimanali di apertura al pubblico	6,45	6,45	8,50	8,50
6	Appuntamenti per specifiche pratiche oltre orario di apertura al pubblico	250	250	260	255
7	Numero dipendenti coordinati	2 oltre cont. di servizio con AZ spec.Cons segretariato sociale	2 oltre cont. di servizio con AZ spec.Cons segretariat o sociale	2 oltre cont. di servizio con AZ spec. Cons. segretariato sociale	2 oltre contratto di servizio con Azienda Speciale Isola
8	Contratti	6	1	2	1
9	Convenzioni	19	19	21	-

10	Numero appalti di servizi e/o forniture effettuati nell'anno	n. 2	n. 1 proroga	n.1 concessione n.1 indagine mercato	1 indagine di mercato
11	Predisposizione albo beneficiari: numero contributi a persone fisiche e persone giuridiche	n.32 persone fisiche e n. 28 persone giuridiche	Assorbito da adempimenti Amministrazione Trasparente	Assorbito da adempimenti Amministrazione Trasparente	Assorbito da adempimenti Amministrazione trasparente
12	Caricamenti sul sito per obblighi trasparenza: Pubblicazioni all'albo on line determinazioni: Pubblicazioni all'albo on line liquidazioni:	-- -- --	n.70 n.70 n.170	n. 92 n. 92 n. 166	n. 71 n. 71 n. 158
13	Numero fatturazioni emesse suddivise per servizio (sad, trasporto sociale, CDI, teleassistenza, refezione scolastica per royalty, etc...)	n.72 trasporto sociale n.91 sad n.8 teleassistenza n. 18 CDI n.13 fatt. pasti cdi n. 2 refezione scolastica n. 444 pasti anziani <u>TOTALE: 648</u>	n. 90 trasporto sociale n. 68 sad n. 8 teleassistenz a n. 2 refezione scolastica n. 3 CDI n.410 pasti anziani <u>TOTALE: 581</u>	80 trasporto sociale n. 67 sad n. 7 teleassistenza n. 2 refezione scolastica n. 1 CDI n. n.504 pasti anziani <u>TOTALE 661</u>	76 Trasporto sociale n. 62 Sad n. 6 teleassist. n. 4 refezione scolastica n. 1 CDI n. 485 pasti anziani <u>TOTALE 634</u>
14	Registri iva compilati suddivisi per servizio.	12	13	0	0
15	Interventi (solleciti, etc..) per controllo accertamenti e gestione insoluti utenti ai vari servizi.	n. 319 refezione scolastica	20 solleciti sad/trasporto/ Teleassistenza n.208 solleciti refezione scolastica	20 solleciti sa/trasporto/ teleassistenza n. 218 solleciti refezione scolastica	16 solleciti sad/trasporto/ teleassistenza e n. 310 solleciti refezione scolastica

### Personale coinvolto

Ielo Anna  
 Ferri Alessandra  
 Contratto di servizio con Azienda Isola

<b>STATO DI ATTUAZIONE DEL P.E.G.</b>
---------------------------------------

Esercizio : 2017  
Voci di : ENTRATA

Raggruppamento per - NESSUN RAGGRUPPAMENTO

Filtraggio per - NESSUN FILTRO IMPOSTATO

Elenco dei programmi considerati per la stampa:

13 - GESTIONE DEI SERVIZI PRODUTTIVI	; 14 - programma generico	; 200 - AMMINISTRAZIONE GENERALE	; 300 - POLIZIA LOCALE
400 - ISTRUZIONE PUBBLICA	; 500 - CULTURA E BENI CULTURALI	; 600 - SPORT E TEMPO LIBERO	; 800 - VIABILITA'
900 - URBANISTICA E GESTIONE DEL TERRITO...	; 910 - SERVIZIO IDRICO INTEGRATO	; 930 - VERDE PUBBLICO	; 950 - NETTEZZA URBANA
1000 - INTERVENTI NEL SETTORE SOCIALE	; 1001 - SERVIZI CIMITERIALI		

Elenco dei centri di costo considerati per la stampa:

NESSUN FILTRO IMPOSTATO SUI CENTRI DI COSTO

Elenco dei responsabili considerati per la stampa:

\*\*\*\*\* RESPONSABILI DI SERVIZIO \*\*\*\*\*: Il segretario Comunale ;

Elenco dei vincoli considerati per la stampa:

NESSUN FILTRO IMPOSTATO SUI VINCOLI

Codifica	Descrizione	previsione (A)	variazioni (C - A)	assestato (C)	accertato (D)	% accertato su assestato (E=D/C)	prenotato (F)	incassato (G)	% incassato su accertato (H=G/D)
	Responsabile								
20101.01.0695	GETTITO IRPEF 5 PER MILLE Il Segretario Comunale	1.100,00	550,00	1.650,00	1.649,50	99,97 %	0,00	1.649,50	100,00 %
20101.02.0542	TRASFERIMENTI DALLA REGIONE PER NIDI GRATIS Il Segretario Comunale	31.440,00	12.800,00	44.240,00	29.182,00	65,96 %	0,00	29.182,00	100,00 %
20101.02.0545	TRASFERIMENTO DELLA REGIONE PER AFFITTI Il Segretario Comunale	0,00	0,00	0,00	13.488,02	0,00 %	0,00	13.488,02	100,00 %
20101.02.0649	CONTRIBUTO PROVINCIA PER ALUNNI DISABILI Il Segretario Comunale	55.500,00	-50.000,00	5.500,00	0,00	0,00 %	0,00	0,00	0,00 %
20101.02.0665	TRASFERIMENTI DA AZIENDA CONSORTILE Il Segretario Comunale	48.000,00	50.000,00	98.000,00	95.931,54	97,89 %	0,00	55.684,94	58,05 %
20101.02.0675	TRASFERIMENTI DA AZIENDA CONSORTILE Il Segretario Comunale	4.000,00	0,00	4.000,00	0,00	0,00 %	0,00	0,00	0,00 %
20101.02.0680	TRASFERIMENTI DA AZIENDA SANITARIA PER CENTRO DIURNO INTEGRATO Il Segretario Comunale	0,00	0,00	0,00	0,00	0,00 %	0,00	0,00	0,00 %
30100.02.0756	PROVENTI DEL SERVIZIO REFEZIONI SCOLASTICHE E MENSE (RILEVANTE AI FINI IVA)	80.000,00	0,00	80.000,00	78.234,45	97,79 %	0,00	45.697,85	58,41 %

Codifica	Descrizione	previsione (A)	variazioni (C - A)	asestato (C)	accertato (D)	% accertato su asestato (E=D/C)	prenotato (F)	incassato (G)	% incassato su accertato (H=G/D)
	Responsabile								
	Il Segretario Comunale								
30100.02.0769	PROVENTI DI SERVIZI SOCIALI (S.A.D. SERVIZIO RILEVANTE AI FINI IVA)	22.000,00	0,00	22.000,00	21.565,70	98,03 %	0,00	13.728,37	63,66 %
	Il Segretario Comunale								
30100.02.0770	PROVENTI CENTRO DIURNO INTEGRATO	0,00	0,00	0,00	0,00	0,00 %	0,00	0,00	0,00 %
	Il Segretario Comunale								
30100.02.1375	CONCORSO SPESE SERVIZI SOCIALI	1.000,00	0,00	1.000,00	0,00	0,00 %	0,00	0,00	0,00 %
	Il Segretario Comunale								
30100.03.1013	CANONE GESTIONE C.D.I.	20.740,00	0,00	20.740,00	20.740,00	100,00 %	0,00	20.740,00	100,00 %
	Il Segretario Comunale								
30500.02.1400	CONCORSO SPESA ASILO NIDO	8.750,00	0,00	8.750,00	8.578,79	98,04 %	0,00	0,00	0,00 %
	Il Segretario Comunale								
30500.02.1401	CONCORSO SPESA CENTRO DIURNO INTEGRATO	28.000,00	0,00	28.000,00	29.975,15	107,05 %	0,00	15.000,00	50,04 %
	Il Segretario Comunale								
30500.02.1445	CONCORSO SPESE ISTITUTO COMPRENSIVO	7.000,00	0,00	7.000,00	13.038,05	186,26 %	0,00	13.038,05	100,00 %
	Il Segretario Comunale								
30500.02.1466	CONCORSO SPESE CENTRO DISABILI	5.500,00	0,00	5.500,00	4.709,71	85,63 %	0,00	2.666,45	56,62 %
	Il Segretario Comunale								
40200.01.1750	CONTRIBUTO DALLA REGIONE PER ELIMINAZIONE BARRIERE ARCHITETTONICHE	10.000,00	0,00	10.000,00	0,00	0,00 %	0,00	0,00	0,00 %
	Il Segretario Comunale								
<b>TOTALE GENERALE DELLE ENTRATE</b>		<b>323.030,00</b>	<b>13.350,00</b>	<b>336.380,00</b>	<b>317.092,91</b>	<b>94,27 %</b>	<b>0,00</b>	<b>210.875,18</b>	<b>66,50 %</b>

<b>STATO DI ATTUAZIONE DEL P.E.G.</b>
---------------------------------------

Esercizio : 2017  
Voci di : USCITA

Raggruppamento per - NESSUN RAGGRUPPAMENTO

Filtraggio per - NESSUN FILTRO IMPOSTATO

Elenco dei programmi considerati per la stampa:

13 - GESTIONE DEI SERVIZI PRODUTTIVI	; 14 - programma generico	; 200 - AMMINISTRAZIONE GENERALE	; 300 - POLIZIA LOCALE
400 - ISTRUZIONE PUBBLICA	; 500 - CULTURA E BENI CULTURALI	; 600 - SPORT E TEMPO LIBERO	; 800 - VIABILITA'
900 - URBANISTICA E GESTIONE DEL TERRITO...	; 910 - SERVIZIO IDRICO INTEGRATO	; 930 - VERDE PUBBLICO	; 950 - NETTEZZA URBANA
1000 - INTERVENTI NEL SETTORE SOCIALE	; 1001 - SERVIZI CIMITERIALI		

Elenco dei centri di costo considerati per la stampa:

NESSUN FILTRO IMPOSTATO SUI CENTRI DI COSTO

Elenco dei responsabili considerati per la stampa:

\*\*\*\*\* RESPONSABILI DI SERVIZIO \*\*\*\*\*: Il segretario Comunale ;

Elenco dei vincoli considerati per la stampa:

NESSUN FILTRO IMPOSTATO SUI VINCOLI

Codifica	Descrizione	previsione (A)	variazioni (C - A)	assestato (C)	impegnato (D)	% impegnato su assestato (E=D/C)	prenotato (F)	speso (G)	% speso su impegnato (H=G/D)
	Responsabile								
04011.04.1635	CONTRIBUTO SCUOLE MATERNE PRIVATE O RELIGIOSE Il Segretario Comunale	54.000,00	0,00	54.000,00	54.000,00	100,00 %	0,00	54.000,00	100,00 %
04021.03.1740	FORNITURA GRATUITA DI LIBRI AGLI ALUNNI DELLE SCUOLE ELEMENTARI Il Segretario Comunale	14.000,00	350,00	14.350,00	14.322,75	99,81 %	0,00	14.322,75	100,00 %
04021.04.1736	SPESE DI MANTENIMENTO E DI FUNZIONAMENTO DIREZIONE DIDATTICA Il Segretario Comunale	10.000,00	0,00	10.000,00	10.000,00	100,00 %	0,00	10.000,00	100,00 %
04021.04.1833	SPESE DI MANTENIMENTO E DI FUNZIONAMENTO SCUOLA MEDIA STATALE Il Segretario Comunale	3.300,00	0,00	3.300,00	3.300,00	100,00 %	0,00	3.300,00	100,00 %
04021.10.1741	FORNITURA GRATUITA DI LIBRI AGLI ALUNNI SCUOLA ELEMENTARE Il Segretario Comunale	0,00	0,00	0,00	0,00	0,00 %	0,00	0,00	0,00 %
04061.03.1930	SPESE PER IL SERVIZIO DELLE MENSE SCOLASTICHE (RILEVANTI AI FINI IVA)	0,00	0,00	0,00	0,00	0,00 %	0,00	0,00	0,00 %

Codifica	Descrizione	previsione (A)	variazioni (C - A)	assestato (C)	impegnato (D)	% impegnato su assestato (E=D/C)	prenotato (F)	speso (G)	% speso su impegnato (H=G/D)
	Responsabile								
	Il Segretario Comunale								
04061.03.1931	SPESE PER IL SERVIZIO DELLE MENSE SCOLASTICHE (RILEVANTE AI FINI IVA)	25.000,00	0,00	25.000,00	25.000,00	100,00 %	0,00	19.455,32	77,82 %
	Il Segretario Comunale								
04061.03.1940	SPESE PER IL SERVIZIO DEI TRASPORTI SCOLASTICI EFFETTUATO DA TERZI	0,00	0,00	0,00	0,00	0,00 %	0,00	0,00	0,00 %
	Il Segretario Comunale								
04071.03.1920	SPESE PER ATTIVITA' PARASCOLASTICHE	0,00	0,00	0,00	0,00	0,00 %	0,00	0,00	0,00 %
	Il Segretario Comunale								
04071.03.1955	SPESE PER ATTIVITA' PARASCOLASTICHE DIVERSE	0,00	0,00	0,00	0,00	0,00 %	0,00	0,00	0,00 %
	Il Segretario Comunale								
04071.04.1956	CONTRIBUTO PER ATTIVITA' PARASCOLASTICHE	21.000,00	0,00	21.000,00	20.361,00	96,96 %	0,00	19.361,00	95,09 %
	Il Segretario Comunale								
04071.04.1958	CONTRIBUTO PER ATTIVITA' PARASCOLASTICHE SCUOLE PRIVATE	8.200,00	0,00	8.200,00	8.180,00	99,76 %	0,00	8.180,00	100,00 %
	Il Segretario Comunale								
04071.04.1966	CONTRIBUTO PER LIBRI DI TESTO E BUONO SCUOLA	0,00	0,00	0,00	0,00	0,00 %	0,00	0,00	0,00 %
	Il Segretario Comunale								
06011.03.4259	SPESE PER I GIOCHI DELLA GIOVENTU'	400,00	0,00	400,00	385,00	96,25 %	0,00	385,00	100,00 %
	Il Segretario Comunale								
06011.03.4618	SERVIZIO MENSA ESTIVO C.R.E. (SERVIZIO RILEVANTE AI FINI I.V.A.)	0,00	0,00	0,00	0,00	0,00 %	0,00	0,00	0,00 %
	Il Segretario Comunale								
06011.04.4260	SPESE PER I GIUOCHI DELLA GIOVENTU'	2.400,00	0,00	2.400,00	2.400,00	100,00 %	0,00	2.400,00	100,00 %
	Il Segretario Comunale								
06011.04.4261	SPESE PER SOSTEGNO ATTIVITA' SPORTIVA	1.500,00	1.200,00	2.700,00	2.700,00	100,00 %	0,00	2.700,00	100,00 %
	Il Segretario Comunale								
06011.04.4616	INIZIATIVE A FAVORE DELLA GIOVENTU'	15.000,00	-1.450,00	13.550,00	13.000,00	95,94 %	0,00	13.000,00	100,00 %
	Il Segretario Comunale								
06021.03.4615	INIZIATIVE A FAVORE DELLA GIOVENTU'	13.000,00	0,00	13.000,00	11.684,26	89,88 %	0,00	7.256,41	62,10 %
	Il Segretario Comunale								
12011.03.3920	SPESE MANTENIMENTO E FUNZIONAMENTO ASILO NIDO	0,00	0,00	0,00	0,00	0,00 %	0,00	0,00	0,00 %
	Il Segretario Comunale								
12011.03.3940	SPESE MANTENIMENTO E FUNZIONAMENTO ASILI NIDO	42.350,00	2.000,00	44.350,00	43.999,57	99,21 %	0,00	26.680,53	60,64 %
	Il Segretario Comunale								
12011.03.3941	SPESE PER IL SERVIZIO DELLE MENSE SCOLASTICHE (RILEVANTE AI FINI IVA)	500,00	0,00	500,00	77,77	15,55 %	0,00	0,00	0,00 %

Codifica	Descrizione	previsione (A)	variazioni (C - A)	asestato (C)	impegnato (D)	% impegnato su asestato (E=D/C)	prenotato (F)	speso (G)	% speso su impegnato (H=G/D)
	Responsabile								
	Il Segretario Comunale								
12011.03.3943	SPESA PER COMMISSIONE DI GARA	0,00	0,00	0,00	0,00	0,00 %	0,00	0,00	0,00 %
	Il Segretario Comunale								
12011.03.4630	INTERVENTI ASSISTENZIALI PER MINORENNI SOGGETTI A PROVVEDIMENTI AUTORITA' GIUDIZIARIA	40.000,00	-2.000,00	38.000,00	36.553,97	96,19 %	0,00	34.923,97	95,54 %
	Il Segretario Comunale								
12011.04.3955	INTERVENTI ASSISTENZIALI PER MINORENNI	0,00	0,00	0,00	0,00	0,00 %	0,00	0,00	0,00 %
	Il Segretario Comunale								
12011.04.3957	SPESE MANTENIMENTO E FUNZIONAMENTO ASILO NIDO	28.167,17	0,00	28.167,17	0,00	0,00 %	0,00	0,00	0,00 %
	Il Segretario Comunale								
12011.04.3959	TRASFERIMENTO DALLA REGIONE PER NIDI GRATIS	31.440,00	21.665,01	53.105,01	38.047,01	71,65 %	0,00	38.047,01	100,00 %
	Il Segretario Comunale								
12011.04.4675	INTERVENTI ASSISTENZIALI PER MINORENNI SOGGETTI A PROVVEDIMENTI AUTORITA' GIUDIZIARIA	12.000,00	0,00	12.000,00	10.830,00	90,25 %	0,00	10.830,00	100,00 %
	Il Segretario Comunale								
12011.10.3956	INTERVENTI ASSISTENZIALI PER MINORENNI	0,00	0,00	0,00	0,00	0,00 %	0,00	0,00	0,00 %
	Il Segretario Comunale								
12011.10.3967	F.P.V.SPESE MANTENIMENTO E FUNZIONAMENTO ASILO NIDO	0,00	0,00	0,00	0,00	0,00 %	0,00	0,00	0,00 %
	Il Segretario Comunale								
12021.03.4464	SPESE PER INSERIMENTI LAVORATIVI	600,00	0,00	600,00	68,34	11,39 %	0,00	68,34	100,00 %
	Il Segretario Comunale								
12021.03.4640	SPESE PER ASSISTENZA DIVERSAMENTE ABILI	260.000,00	0,00	260.000,00	247.627,10	95,24 %	0,00	233.710,73	94,38 %
	Il Segretario Comunale								
12021.03.4641	SPESE PER PROGETTO DISABILI	30.000,00	0,00	30.000,00	26.312,02	87,71 %	0,00	16.500,00	62,71 %
	Il Segretario Comunale								
12021.04.4431	CONTRIBUTI AI DIVERSAMENTE ABILI	3.440,00	0,00	3.440,00	2.232,00	64,88 %	0,00	2.000,00	89,61 %
	Il Segretario Comunale								
12021.04.4465	CONTRIBUTI PER BORSE LAVORO	0,00	0,00	0,00	0,00	0,00 %	0,00	0,00	0,00 %
	Il Segretario Comunale								
12021.10.4677	SPESA PER ASSISTENZA DIVERSAMENTE ABILI	0,00	0,00	0,00	0,00	0,00 %	0,00	0,00	0,00 %
	Il Segretario Comunale								
12022.04.9217	CONTRIBUTO A PRIVATI ELIMINAZIONE BARRIERE ARCHITETTONICHE	0,00	0,00	0,00	0,00	0,00 %	0,00	0,00	0,00 %
	Il Segretario Comunale								
12031.02.4490	TASSA E/O TARIFFA SMALTIMENTO RIFIUTI SACCHI	1.300,00	0,00	1.300,00	1.250,00	96,15 %	0,00	0,00	0,00 %

Codifica	Descrizione	previsione (A)	variazioni (C - A)	asestato (C)	impegnato (D)	% impegnato su asestato (E=D/C)	prenotato (F)	speso (G)	% speso su impegnato (H=G/D)
	Responsabile								
	ENURESII								
	Il Segretario Comunale								
12031.03.4310	SPESE DI GESTIONE CENTRO DIURNO INTEGRATO	0,00	0,00	0,00	0,00	0,00 %	0,00	0,00	0,00 %
	Il Segretario Comunale								
12031.03.4435	ASSISTENZA AGLI ANZIANI RICOVERATI	5.000,00	0,00	5.000,00	3.960,00	79,20 %	0,00	2.970,00	75,00 %
	Il Segretario Comunale								
12031.03.4441	ASSISTENZA ALLE PERSONE ANZIANE	69.500,00	0,00	69.500,00	61.177,16	88,02 %	0,00	35.798,76	58,52 %
	Il Segretario Comunale								
12031.03.4482	CONTRIBUTO SPESE MENSA SOCIALE (SERVIZIO RILEVANTE AI FINI IVA)	5.000,00	0,00	5.000,00	3.468,21	69,36 %	0,00	2.936,69	84,67 %
	Il Segretario Comunale								
12031.04.4312	CONTRIBUTI VARI CENTRO DIURNO INTEGRATO	0,00	0,00	0,00	0,00	0,00 %	0,00	0,00	0,00 %
	Il Segretario Comunale								
12041.03.4646	CANONI PER UTENZE MINIALLOGGI	600,00	0,00	600,00	454,21	75,70 %	0,00	359,27	79,10 %
	Il Segretario Comunale								
12041.04.4461	CONTRIBUTI SERVIZI SOCIALI	8.000,00	0,00	8.000,00	7.940,93	99,26 %	0,00	4.440,93	55,93 %
	Il Segretario Comunale								
12061.04.4462	CONTRIBUTI SERVIZI SOCIALI PER AFFITTI	0,00	0,00	0,00	0,00	0,00 %	0,00	0,00	0,00 %
	Il Segretario Comunale								
12061.04.4485	TRASFERIMENTI UFFICIO DI PIANO	4.000,00	0,00	4.000,00	0,00	0,00 %	0,00	0,00	0,00 %
	Il Segretario Comunale								
12061.04.4671	CONTRIBUTO PER AFFITTI	42.795,37	38.719,71	81.515,08	19.553,00	23,99 %	0,00	19.553,00	100,00 %
	Il Segretario Comunale								
12061.04.4674	CONTRIBUTI DI SOLIDARIETA' L.R. 27/2007	4.000,00	0,00	4.000,00	900,00	22,50 %	0,00	900,00	100,00 %
	Il Segretario Comunale								
12061.10.4676	F.P.V. CONTRIBUTO PER AFFITTI	0,00	0,00	0,00	0,00	0,00 %	0,00	0,00	0,00 %
	Il Segretario Comunale								
12071.02.4407	SPESE FUNZIONAMENTO UFFICIO	200,00	0,00	200,00	125,00	62,50 %	0,00	125,00	100,00 %
	Il Segretario Comunale								
12071.03.4418	SPESE PER LA FORMAZIONE QUALIFICAZIONE E PERFEZIONAMENTO DEL PERSONALE	320,00	0,00	320,00	70,74	22,11 %	0,00	70,74	100,00 %
	Il Segretario Comunale								
12071.03.4423	SPESE PER FUNZIONAMENTO UFFICI SERVIZI SOCIALI	0,00	0,00	0,00	0,00	0,00 %	0,00	0,00	0,00 %
	Il Segretario Comunale								
12071.03.4424	SPESE PER FUNZIONAMENTO UFFICIO SERVIZI SOCIALI	1.900,00	0,00	1.900,00	1.597,16	84,06 %	0,00	34,16	2,14 %
	Il Segretario Comunale								
12071.03.4614	INIZIATIVE AZIENDA CONSORTILE	0,00	0,00	0,00	0,00	0,00 %	0,00	0,00	0,00 %



Codifica	Descrizione	previsione (A)	variazioni (C - A)	asestato (C)	impegnato (D)	% impegnato su asestato (E=D/C)	prenotato (F)	speso (G)	% speso su impegnato (H=G/D)
	Responsabile								
12071.03.4639	Il Segretario Comunale INCARICO PROFESSIONALE PER INTERVENTI SOCIALI	36.827,00	0,00	36.827,00	36.826,75	100,00 %	0,00	36.826,75	100,00 %
12071.04.4484	Il Segretario Comunale QUOTA CONTRIBUTO DI GESTIONE UFFICIO DI PIANO	33.392,00	0,00	33.392,00	33.388,00	99,99 %	0,00	33.388,00	100,00 %
12071.04.4486	Il Segretario Comunale SPESA PER CONVENZIONE AUTOMEZZO SERVIZI SOCIALI	1.300,00	0,00	1.300,00	1.186,83	91,30 %	0,00	1.186,83	100,00 %
12081.04.4480	Il Segretario Comunale CONTRIBUTI ASSISTENZIALI A FAVORE DI ENTI DIVERSI	18.500,00	250,00	18.750,00	18.333,98	97,78 %	0,00	18.333,98	100,00 %
	Il Segretario Comunale								
<b>TOTALE GENERALE DELLE SPESE</b>		<b>848.931,54</b>	<b>60.734,72</b>	<b>909.666,26</b>	<b>761.312,76</b>	<b>83,69 %</b>	<b>0,00</b>	<b>674.045,17</b>	<b>88,54 %</b>

## 5. "SETTORE VIGILANZA"

Responsabile: Salvatore Cortese

### MAPPATURA DEI SERVIZI



### RISORSE UMANE

NR.	PROFILO CATEGORIA	COGNOME NOME	TIPOLOGIA DI ORARIO
1.	Istruttore direttivo vigilanza D/D4	Cortese Salvatore	tempo pieno
2.	Istruttore Amministrativo C/C5	Caccia Anna Maria	part-time 30 h. sett.
3.	Agente polizia municipale C/C4	Brembilla Mauro	tempo pieno
4.	Agente polizia municipale C/C4	Pedrali Roberto	tempo pieno
5.	Agente polizia municipale D/D1 (dall'1.3.2017)	Police Salvatore	tempo pieno
6.	Agente di polizia municipale C/C1 (dal 1.6.2017)	Finassi Mario	tempo pieno

Settore		Responsabile			
<b>5</b>	<b>VIGILANZA</b>	<b>Cortese Salvatore</b>			
Servizio					
<b>POLIZIA MUNICIPALE</b>					
Attività					
<b>POLIZIA STRADALE - AUTORIZZAZIONI - PARERI SEGNALETICA - OCCUPAZIONE SUOLO PUBBLICO</b>					
Descrizione attività					
Rilevazione delle infrazioni al Codice della strada e norme complementari, a regolamenti comunali ed ordinanze del Sindaco in materia di circolazione stradale. Rilevazioni incidenti stradali e relativi adempimenti conseguenti.					
<b>Nr.</b>	<b>Attività</b>	<b>Indicatori 2014</b>	<b>Indicatori 2015</b>	<b>Indicatori 2016</b>	<b>Indicatori 2017</b>
1	Numero di pattuglie sul territorio	355	387	209	383
2	Posti di controllo stradali effettuati	108		51	62
3	Accertamenti violazioni al codice della strada di cui:	2.135	2394	1962	2328
4	4a : accert. al codice della strada rilevate con strumentazione elettronica e uff. 126 bis	1.139 ( 864 + 275 )	1712 (1358+354)	1562 ( 1038+524 )	1675 (1281 + 394)
	4b: accert. con personale sul territorio	996	682	400	648
	Notifiche in materia di polizia stradale	1.822	2142	1755	2589 (1675 + 914)
5	Scarico T-RED	76	100	84	92
6	Visure veicoli	1.988	2575	2697	3505
7	Comunicazioni decurtazioni punti ( tot.punti decurtati )	5.956	3870	3055	4219
8	Totale accertamenti oblati	1.603	1743	1379	1729
9	Numero lettere inviate di preavviso emissione ruoli	795	710	633	479
10	Ruoli emessi in materia di violazioni	710	628	681	236
11	Totale introiti riscossi	€ 223.859,69	€ 252.167	€ 213.514	220.425
12	Ricorsi Prefetto/Giudice di Pace	9	9	9	4
13	Presenze udienze ai ricorsi	4	7	8	4
14	Ordinanze in materia di circolazione stradale	114	83	90	79
15	Interventi incidenti stradali	20	24	14	16
16	... di cui con feriti	9	12	7	9
17	Numero rilascio atti/documenti incidenti stradali	34	29	19	28
18	Pratiche veicoli abbandonati, sequestrati o soggetti a fermi amministrativo - sistema SIVES	5	--	4	7
19	Consegna oggetti o documenti trovati sul territorio o da consegnati	15	16	21	21

20	Pareri/autorizzazioni transito veicoli eccezionali	6	6	7	19
21	Pratiche per contrassegni disabili	46	85	38	53
22	Autorizzazioni manifestazioni su strada	67	35	39	38
23	Pratiche risarcimento danni a persone/veicoli per stato di conservazione strade	7	6	3	3
24	Partecipazione a corsi di formazione/ addestramento uso armi in dotazione	5	9	9	9

**Personale coinvolto**

Cortese Salvatore  
 Brembilla Mauro  
 Pedrali Roberto  
 Police Salvatore (dall'1.3.2017)  
 Finassi Mario (dal 1.6.2017)  
 Caccia Anna Maria

Settore		Responsabile			
<b>5</b>	<b>VIGILANZA</b>	<b>Cortese Salvatore</b>			
Servizio					
<b>POLIZIA MUNICIPALE</b>					
Attività					
<b>PUBBLICA SICUREZZA- PROTEZIONE CIVILE E VOLONTARIATO - EDUCAZIONE STRADALE</b>					
Descrizione attività					
<p>Servizi esterni con personale in manifestazioni pubbliche- gare ciclistiche-processioni.          Coordinamento volontari della Protezione Civile durante manifestazioni pubbliche o promosse dalle Associazioni. Coordinamento attività di assistenza viabilistica studenti durante l'anno scolastico.          L'attività di educazione stradale comprende una serie di interventi presso le scuole finalizzati a sensibilizzare gli studenti al rispetto delle norme del Codice della Strada e del patrimonio pubblico.</p>					
Nr.	Attività	Indicatori 2014	Indicatori 2015	Indicatori 2016	Indicatori 2017
1	Numero di licenze P.S. rilasciate		15	15	14
2	Presenze del personale di Polizia Locale in ausilio a manifestazioni varie	10	10	11	12
3	Numero di manifestazioni con coordinamento di volontari	9	9	9	9
4	Numero di volontari coordinati per assistenza viabilistica studenti durante l'anno scolastico	3	3	4	4
5	Numero di ore educazione stradale presso le scuole	2	--	--	--
6	Numero di classi che hanno partecipato	3	--	--	--
7	Numero servizi assistenza funerali	58	49	63	40
<b>Personale coinvolto</b>					
<p>Cortese Salvatore          Brembilla Mauro          Pedrali Roberto          Police Salvatore (dall'1.3.2017)          Finassi Mario (dal 1.6.2017)</p>					

Settore		Responsabile			
<b>5</b>	<b>VIGILANZA</b>	<b>Cortese Salvatore</b>			
Servizio					
<b>POLIZIA MUNICIPALE</b>					
Attività					
<b>POLIZIA COMMERCIALE – EDILIZIA – AMBIENTALE – SANITARIA - RECUPERO CANI RANDAGI</b>					
Descrizione attività					
Interventi di controllo e vigilanza delle attività commerciali. Controllo e vigilanza sul rispetto norme e regolamenti attinenti l'urbanistica e l'edilizia. Interventi finalizzati ad accertare violazioni alle norme in materia di tutela ambientale. Interventi finalizzati alla salvaguardia della salute e della sicurezza dei cittadini nei casi di emergenza che richiedono trattamento sanitario obbligatorio disposti dalle autorità sanitarie competenti.					
Nr.	Attività	Indicatori 2014	Indicatori 2015	Indicatori 2016	Indicatori 2017
1	Servizi al mercato settimanale per assegnazione posteggi di spunta e consegna bollettini pagamento Cosap	52	52	52	52
2	Numero di assegnazione posteggi spunta	55	97	223	121
3	Verbali per violazioni norme commerciali/ambientali per regolamenti comunali	1	4	1	4
4	Controlli mercati, fiere, sagre e manifestazioni varie / autorizzazioni	55	60	60	60
5	Controlli edilizi effettuati / verbali di ispezione	9	9	10	5
6	Abusi edilizi / Denunce/Notizie di reato all'autorità giudiziaria	12	11	9	7
7	Verbali di sopralluogo per richieste ambientali/sanitari	1	2	4	4
8	Trattamenti sanitaria obbligatori (T.S.O. e A.S.O.)	--	--	--	1
9	Cani recuperati sul territorio comunale	13	7	5	12
<b>Personale coinvolto</b>					
Cortese Salvatore Brembilla Mauro Pedrali Roberto Police Salvatore (dall'1.3.2017) Finassi Mario (dal 1.6.2017)					

Settore		Responsabile			
<b>5</b>	<b>VIGILANZA</b>	<b>Cortese Salvatore</b>			
Servizio					
<b>POLIZIA MUNICIPALE</b>					
Attività					
<b>POLIZIA GIUDIZIARIA</b>					
Descrizione attività					
Attività ed indagini, sia d'iniziativa che delegate, riguardanti reati con redazione atti di polizia giudiziaria di iniziativa e/o in collaborazione con l'Autorità Giudiziaria					
Nr.	Attività	Indicatori 2014	Indicatori 2015	Indicatori 2016	Indicatori 2017
1	Denunce dei cittadini acquisite in Ufficio	13	6	2	2
2	Redazione e Trasmis.docum. S.D.I. ai Carabinieri	38	38	24	26
3	Notizie di reato trasmesse all'Autorità Giudiziaria	12	11	7	5
4	Notifiche di Polizia Giudiziaria	129	139	123	113
5	Oggetti/veicoli oggetto di furto riconsegnati	15	16	21	21
6	Verifiche filmati videosorv. per indagini di P.G.	27	31	20	4
7	Notifiche ordinanza Prefettizie	32	29	24	17
<b>Personale coinvolto</b>					
Cortese Salvatore Brembilla Mauro Pedrali Roberto Police Salvatore (dall'1.3.2017) Finassi Mario (dal 1.6.2017)					

Settore		Responsabile			
<b>5</b>	<b>VIGILANZA</b>	<b>Cortese Salvatore</b>			
Servizio					
<b>POLIZIA MUNICIPALE</b>					
Attività					
<b>PUBBLICA SICUREZZA- FABBRICATI ED INFORTUNI -ACCERTAMENTI ANAGRAFICI - PUBBLICITA' TEMPORANEA</b>					
Descrizione attività					
<p>Attività di pubblica sicurezza correlata a procedimenti anagrafici, alle cessioni di fabbricati e ad accertamenti/controllo del flusso cittadini stranieri.</p> <p>Controlli e pareri segnaletica stradale verticale ed orizzontale.</p> <p>Autorizzazioni occupazioni suolo pubblico.</p>					
<b>Nr.</b>	<b>Attività</b>	<b>Indicatori 2014</b>	<b>Indicatori 2015</b>	<b>Indicatori 2016</b>	<b>Indicatori 2017</b>
1	Cessioni di fabbricato pervenute	33	20	18	35
2	Denunce di infortunio pervenute	57	66	23	12
3	Dichiarazioni di ospitalità cittadini stranieri	132	125	99	139
4	Accertamenti anagrafici / verifiche	312 / 407	309/231	367/316	336/269
5	Autor. pubblicità temporanea e pareri pubblicità fissa	90	58	68	54
6	Concessioni occupazioni suolo pubblico	128	141	196	135
7	Controlli e sopralluoghi stradali per occupazione suolo pubblico	128		130	135
8	Segnalazioni anomalie stradali a U.T./comunicazioni generiche ad altri Uffici	294	499	298	304
9	Apertura giardini pubblici	--	---	--	--
10	Interventi per presenza nomadi	4	---	--	--
<b>Personale coinvolto</b>					
<p>Cortese Salvatore  Brembilla Mauro  Pedrali Roberto  Police Salvatore (dall'1.3.2017)  Finassi Mario (dal 1.6.2017)</p>					



Settore		Responsabile			
<b>5</b>	<b>VIGILANZA</b>	<b>Cortese Salvatore</b>			
Servizio					
<b>GESTIONE AMMINISTRATIVA DEL SETTORE</b>					
Attività					
<b>6 - GESTIONE AMMINISTRATIVA</b>					
Descrizione attività					
Gestione amministrativa generale.					
Nr.	Attività	Indicatori 2014	Indicatori 2015	Indicatori 2016	Indicatori 2017
1	Proposte deliberazioni di Giunta e Consiglio	--	--	--	2
2	Determinazioni di settore	37	27	21+31	38+51
3	Ordinanze amministrative per atti interni	16	83	8	10
4	Protocolli in uscita	385	482	285	598
	CIG	20	19	15	25
6	DURC	18	13	12	20
7	Ore settimanali di apertura al pubblico	9,5	9.5	8.5	8.5
8	Servizi assistenza scuole	presenti	presenti	presenti	Presenti
9	Servizi di rappresentanza con gonfalone	3	3	3	0
10	Numero veicoli gestiti	2	2	2	2
11	Numero dipendenti coordinati	4	4	4	--
12	Numero collaboratori esterni (LSU-Dote Lavoro)	1	1	1	--
<b>Personale coinvolto</b>					
Cortese Salvatore Brembilla Mauro Pedrali Roberto Police Salvatore (dall'1.3.2017) Finassi Mario (dal 1.6.2017) Caccia Anna Maria					

<b>STATO DI ATTUAZIONE DEL P.E.G.</b>
---------------------------------------

Esercizio : 2017  
Voci di : ENTRATA

Raggruppamento per - NESSUN RAGGRUPPAMENTO

Filtraggio per - NESSUN FILTRO IMPOSTATO

Elenco dei programmi considerati per la stampa:

13 - GESTIONE DEI SERVIZI PRODUTTIVI	; 14 - programma generico	; 200 - AMMINISTRAZIONE GENERALE	; 300 - POLIZIA LOCALE	;
400 - ISTRUZIONE PUBBLICA	; 500 - CULTURA E BENI CULTURALI	; 600 - SPORT E TEMPO LIBERO	; 800 - VIABILITA'	;
900 - URBANISTICA E GESTIONE DEL TERRITO...	; 910 - SERVIZIO IDRICO INTEGRATO	; 930 - VERDE PUBBLICO	; 950 - NETTEZZA URBANA	;
1000 - INTERVENTI NEL SETTORE SOCIALE	; 1001 - SERVIZI CIMITERIALI	;		

Elenco dei centri di costo considerati per la stampa:

NESSUN FILTRO IMPOSTATO SUI CENTRI DI COSTO

Elenco dei responsabili considerati per la stampa:

\*\*\*\*\* RESPONSABILI DI SERVIZIO \*\*\*\*\*: Il Responsabile Settore Vigilanza ;

Elenco dei vincoli considerati per la stampa:

NESSUN FILTRO IMPOSTATO SUI VINCOLI

Codifica	Descrizione	previsione (A)	variazioni (C - A)	assestato (C)	accertato (D)	% accertato su assestato (E=D/C)	prenotato (F)	incassato (G)	% incassato su accertato (H=G/D)
	Responsabile								
30100.03.1014	CANONE RICOGNITORIO Il Responsabile Settore Vigilanza	1.000,00	0,00	1.000,00	1.200,00	120,00 %	0,00	1.200,00	100,00 %
30200.02.0735	SANZIONI AMMINISTRATIVE PER VIOLAZIONE DI REGOLAMENTI COMUNALI, ORDINANZE, NORME DI LEGGE Il Responsabile Settore Vigilanza	270.000,00	0,00	270.000,00	339.327,59	125,68 %	0,00	144.553,16	42,60 %
30200.02.0737	PROVENTI DA MULTE A CARICO PERSONE FISICHE RISOSSE ATTRAVERSO RUOLO Il Responsabile Settore Vigilanza	20.000,00	0,00	20.000,00	34.161,27	170,81 %	0,00	25.940,77	75,94 %
30200.03.0736	PROVENTI DA MULTE SANZIONI A CARICO DELLE PERSONE GIURIDICHE Il Responsabile Settore Vigilanza	40.000,00	0,00	40.000,00	34.818,96	87,05 %	0,00	19.191,22	55,12 %
30200.03.0738	PROVENTI DA MULTE A CARICO PERSONE GIURIDICHE RISOSSE ATTRAVERSO RUOLO Il Responsabile Settore Vigilanza	1.000,00	0,00	1.000,00	378,42	37,84 %	0,00	378,42	100,00 %

Codifica	Descrizione	previsione (A)	variazioni (C - A)	asestato (C)	accertato (D)	% accertato su asestato (E=D/C)	prenotato (F)	incassato (G)	% incassato su accertato (H=G/D)
	Responsabile								
<b>TOTALE GENERALE DELLE ENTRATE</b>		332.000,00	0,00	332.000,00	409.886,24	123,46 %	0,00	191.263,57	46,66 %

<b>STATO DI ATTUAZIONE DEL P.E.G.</b>
---------------------------------------

Esercizio : 2017  
Voci di : USCITA

Raggruppamento per - NESSUN RAGGRUPPAMENTO

Filtraggio per - NESSUN FILTRO IMPOSTATO

Elenco dei programmi considerati per la stampa:

13 - GESTIONE DEI SERVIZI PRODUTTIVI	; 14 - programma generico	; 200 - AMMINISTRAZIONE GENERALE	; 300 - POLIZIA LOCALE
400 - ISTRUZIONE PUBBLICA	; 500 - CULTURA E BENI CULTURALI	; 600 - SPORT E TEMPO LIBERO	; 800 - VIABILITA'
900 - URBANISTICA E GESTIONE DEL TERRITO...	; 910 - SERVIZIO IDRICO INTEGRATO	; 930 - VERDE PUBBLICO	; 950 - NETTEZZA URBANA
1000 - INTERVENTI NEL SETTORE SOCIALE	; 1001 - SERVIZI CIMITERIALI		

Elenco dei centri di costo considerati per la stampa:

NESSUN FILTRO IMPOSTATO SUI CENTRI DI COSTO

Elenco dei responsabili considerati per la stampa:

\*\*\*\*\* RESPONSABILI DI SERVIZIO \*\*\*\*\*: Il Responsabile Settore Vigilanza ;

Elenco dei vincoli considerati per la stampa:

NESSUN FILTRO IMPOSTATO SUI VINCOLI

Codifica	Descrizione	previsione (A)	variazioni (C - A)	assestato (C)	impegnato (D)	% impegnato su assestato (E=D/C)	prenotato (F)	speso (G)	% speso su impegnato (H=G/D)
	Responsabile								
03011.02.1252	SPESE PER IL PARCO MEZZI IN DOTAZIONE AI SERVIZI DI POLIZIA MUNICIPALE Il Responsabile Settore Vigilanza	100,00	0,00	100,00	63,11	63,11 %	0,00	63,11	100,00 %
03011.02.1260	IMPOSTE E TASSE Il Responsabile Settore Vigilanza	0,00	0,00	0,00	0,00	0,00 %	0,00	0,00	0,00 %
03011.03.1210	SPESE PER FUNZIONAMENTO UFFICIO POLIZIA MUNICIPALE Il Responsabile Settore Vigilanza	500,00	1.000,00	1.500,00	1.196,40	79,76 %	0,00	1.196,40	100,00 %
03011.03.1211	SPESE PER FUNZIONAMENTO UFFICIO POLIZIA MUNICIPALE PER BANCHE DATI Il Responsabile Settore Vigilanza	4.300,00	0,00	4.300,00	2.390,42	55,59 %	0,00	2.259,36	94,52 %
03011.03.1212	SPESE DI SPEDIZIONE ATTI GIUDIZIARI Il Responsabile Settore Vigilanza	26.000,00	3.818,20	29.818,20	26.994,52	90,53 %	0,00	25.591,74	94,80 %
03011.03.1213	SPESE DI CUSTODIA VEICOLI SEQUESTRA TI Il Responsabile Settore Vigilanza	400,00	0,00	400,00	0,00	0,00 %	0,00	0,00	0,00 %
03011.03.1216	SPESE MANUTENZIONE IMPIANTI POLIZIA MUNICIPALE	6.000,00	0,00	6.000,00	3.818,60	63,64 %	0,00	3.818,60	100,00 %

Codifica	Descrizione	previsione (A)	variazioni (C - A)	asestato (C)	impegnato (D)	% impegnato su asestato (E=D/C)	prenotato (F)	speso (G)	% speso su impegnato (H=G/D)
	Responsabile								
	Il Responsabile Settore Vigilanza								
03011.03.1219	SPESE PER RISCOSSIONE SANZIONI Il Responsabile Settore Vigilanza	1.500,00	0,00	1.500,00	1.483,76	98,92 %	0,00	1.165,20	78,53 %
03011.03.1220	SPESE PER LA FORMAZIONE QUALIFICAZIONE E PERFEZIONAMENTO DEL PERSONALE Il Responsabile Settore Vigilanza	960,00	0,00	960,00	646,71	67,37 %	0,00	646,71	100,00 %
03011.03.1223	ACQUISTO ED ABBONAMENTI A GIORNALI RIVISTE E PUBBLICAZIONI UFFICIO COMMERCIO Il Responsabile Settore Vigilanza	0,00	0,00	0,00	0,00	0,00 %	0,00	0,00	0,00 %
03011.03.1251	SPESE PER IL PARCO MEZZI IN DOTAZIONE SERVIZI DI POLIZIA MUNICIPALE Il Responsabile Settore Vigilanza	1.500,00	1.000,00	2.500,00	1.551,64	62,07 %	0,00	1.551,64	100,00 %
03011.03.1288	SPESE PER SERVIZIO VIGILANZA Il Responsabile Settore Vigilanza	13.000,00	0,00	13.000,00	11.682,72	89,87 %	0,00	11.682,72	100,00 %
03011.03.2924	ACQUISTO BENI PER ANIMALI Il Responsabile Settore Vigilanza	0,00	200,00	200,00	185,00	92,50 %	0,00	0,00	0,00 %
03011.03.2925	SPESE MANTENIMENTO ANIMALI E VARIE Il Responsabile Settore Vigilanza	2.000,00	0,00	2.000,00	1.500,00	75,00 %	0,00	1.500,00	100,00 %
03011.03.2935	LEASING PER AUTOMEZZI Il Responsabile Settore Vigilanza	4.000,00	-4.000,00	0,00	0,00	0,00 %	0,00	0,00	0,00 %
03011.09.1270	RESTITUZIONI DI PROVENTI DIVERSI Il Responsabile Settore Vigilanza	600,00	0,00	600,00	410,85	68,47 %	0,00	410,85	100,00 %
03011.10.1275	SPESE DI CUSTODIA VEICOLI SEQUESTRA TI Il Responsabile Settore Vigilanza	0,00	0,00	0,00	0,00	0,00 %	0,00	0,00	0,00 %
03012.02.5985	ACQUISTO STRAORDINARIO ATTREZZATURE Il Responsabile Settore Vigilanza	2.000,00	8.000,00	10.000,00	1.493,11	14,93 %	0,00	1.050,01	70,32 %
03012.05.5991	F.P.V. ACQUISTO STRAORDINARIO ATTREZZATURE Il Responsabile Settore Vigilanza	0,00	0,00	0,00	0,00	0,00 %	0,00	0,00	0,00 %
10051.03.4765	SPESE PER LA DISCIPLINA DEL TRAFFICO STRADALE Il Responsabile Settore Vigilanza	3.000,00	2.000,00	5.000,00	4.446,29	88,93 %	0,00	2.515,03	56,56 %
10051.03.4769	SPESE PER LA SEGNALETICA ORIZZONTALE Il Responsabile Settore Vigilanza	18.500,00	0,00	18.500,00	18.422,00	99,58 %	0,00	18.422,00	100,00 %
<b>TOTALE GENERALE DELLE SPESE</b>		<b>84.360,00</b>	<b>12.018,20</b>	<b>96.378,20</b>	<b>76.285,13</b>	<b>79,15 %</b>	<b>0,00</b>	<b>71.873,37</b>	<b>94,22 %</b>

## OBIETTIVO INTERSETTORIALE

<b>Obiettivo nr.1</b>	
<b>OGGETTO: GESTIONE DEL SISTEMA INFORMATIVO COMUNALE IN RELAZIONE AI NUOVI ADEMPIMENTI LEGISLATIVI.</b>	
<b>DESCRIZIONE DELL'OBIETTIVO</b>	<p>A seguito dell'implementazione di nuove procedure necessarie per ottemperare ai nuovi adempimenti legislativi dettati dal CAD (Codice Amministrazione Digitale), con particolare riferimento alla gestione documentale e alla dematerializzazione di alcuni procedimenti amministrativi:</p> <p>a) viene messo a regime l'iter procedurale per la gestione informatica delle <b>deliberazioni di Giunta e Consiglio</b> con attivazione della firma digitale di Sindaco e Segretario Comunale, previa sospensione della stampa cartacea degli atti e con implementazione, quindi, dei singoli work-flow costruiti per le relative procedure. Formazione del personale in merito alle nuove modalità di gestione delle proposte di deliberazioni. Assistenza al personale e soluzione di problematiche inerenti l'utilizzo del nuovo iter digitale;</p> <p>b) a seguito di approvazione del Manuale di gestione del protocollo informatico, dei documenti e dell'archivio come richiesto dal DPCM 31 ottobre 2000, per la conservazione sostitutiva dei documenti informatici e il corretto funzionamento del <b>Protocollo informatico</b>, viene aggiornato il Piano di fascicolazione del suddetto Manuale.</p> <p>Tutti i documenti protocollati sia in entrata che in uscita, oltre che classificati come da apposito prontuario, sono anche fascicolati attraverso il sistema di protocollo informatico.</p> <p>L'apertura dei singoli fascicoli viene gestita direttamente dal Servizio Protocollo, su richiesta dei singoli uffici. Di conseguenza il Piano di fascicolazione è in continuo aggiornamento.</p>
<b>RISORSE UMANE</b>	Team informatico (Barbera Giuseppe – Brivio Brunella – Andreotti Roberto) – tutto il personale dipendente.
<b>RISORSE STRUMENTALI</b>	Dotazioni esistenti.
<b>COSTI</b>	Costi previsti in bilancio relativi alla formazione del personale dipendente.
<b>RISULTATI ATTESI</b>	a) Dematerializzazione completa delle deliberazioni di Giunta e di Consiglio; b) Fascicolazione di tutti i documenti protocollati in entrata ed in uscita dell'Ente.
<b>RISULTATI OTTENUTI</b>	a) Dematerializzazione completa delle deliberazioni di Giunta e di Consiglio a seguito di implementazione dei singoli work-flow presenti nel sistema di gestione Sicr@web. Formazione del personale relativamente al nuovo iter digitale; b) Fascicolazione di tutti i documenti protocollati in entrata ed in uscita dell'Ente come previsto dal Manuale di gestione del protocollo informatico, dei documenti e dell'archivio, ai sensi del DPCM 31 ottobre 2000 per la conservazione sostitutiva dei documenti informatici e il corretto funzionamento del protocollo informatico.

	Attività da compiere	Tempistica	Indicatori di risultato	
			previsto	ottenuto
1	Avvio iter procedurale digitale relativo alle deliberazioni.	Gennaio 2017	100%	100%
2	Aggiornamento del Piano di fascicolazione del Manuale di gestione del protocollo informatico e fascicolazione documenti in entrata e uscita.	Anno 2017	100%	